奈良市ハザードマップ

東部版①

1：26,000
0m 500m 1km 1.5km

奈良市ハザードマップについて

ハザードマップは、大雨によって河川が氾濫した場合に想定される浸水区域と、土砂災害のおそれのある箇所、避難施設などの防災情報を地図に示したものです。この地図で示した洪水浸水想定区域や土砂災害警戒区域等以外の区域でも、浸水したり、土砂災害が発生したりする場合がありますので注意してください。災害に備え、お住まいの地域の危険性などを事前に確認し、災害時には関係機関からの情報や周囲の状況等を確認し自らの判断で適切に避難してください。

※浸水や土砂災害のおそれの高い区域は、奈良県及び国が公表している洪水浸水想定区域や土砂災害警戒区域等を示しています。
※表示範囲の都合で西部版（①②）と東部版（①②）に分けて作成・配布しています。

洪水浸水想定区域とは

洪水時の円滑かつ迅速な避難を確保し、又は浸水を防止することにより、被害の軽減を図るため、河川が氾濫した場合に浸水が想定される区域を示すものです。

また、家屋倒壊等氾濫想定区域（河岸侵食）は、洪水時の河岸侵食により、家屋が流失・倒壊するおそれがある範囲を示したものです。

※このハザードマップでは、水防法の規定により想定最大規模降雨（大和川水系：12時間総雨量 316㎜、淀川水系：12時間総雨量 358㎜）により生じる、奈良市内各河川の浸水範囲を重ね合わせ、より深い方の浸水深を表示しています。
※想定を超える規模の降雨による氾濫、内水による氾濫を考慮していませんので、洪水浸水想定区域に指定されていない区域においても浸水が発生する場合や、想定される水深が実際の浸水深と異なる場合があります。

奈良市防災ポータルサイト

災害時の緊急情報や気象情報のほか、災害に備えるための様々な防災情報を掲載しています。
https://www.city.nara.lg.jp/site/bousai-saigai/

■発 行 ■ 2024年1月
お問合せ　奈良市危機管理課
〒630−8580 奈良市二条大路南一丁目1番1号
電　話　0742-34-4930

避難する際の注意点

- 指定避難所には一次避難所と二次避難所があり、災害時に全ての指定避難所が開設されるわけではありません。災害の状況に応じて使用できない指定避難所もあります。（一次・二次避難所の区分については「奈良市防災ポータルサイト」で確認してください。）
- 避難する場所や安全な避難経路はあらかじめ確認しておいてください。

防災重点ため池

堤体が決壊した場合に、被害が出ると想定されるため池。
被害の想定は、「奈良市防災ポータルサイト」をご覧ください。

要配慮者利用施設

社会福祉施設、学校、医療機関など防災上の配慮が必要な方が利用する施設のうち、洪水浸水想定区域内又は土砂災害（特別）警戒区域内にある施設を示しています。

避難所などの施設

Evacuation Sites and other Facilities
避難所等
避難所等
대피소 등

- 指定避難所 Designated Evacuation Center / 指定避難所 / 指定避難所 / 지정 대피소
- 指定緊急避難場所 Designated Emergency Evacuation Site / 指定緊急避難場所 / 指定緊急避難場所 / 지정 긴급 대피 장소
- 要配慮者利用施設 Facility for Persons Requiring Special Care / 需要照顧者専用設施 / 需要照顧者專用設施 / 요 배려자 이용 시설
- 水位観測所 Gauging Station / 水位观测所 / 水位觀測所 / 수위 관측소
- 救護所 First-aid Station / 救护所 / 救護所 / 구호소
- 救急告示病院 Designated A & E Hospital / 急救告示医院 / 急救告示醫院 / 구급 고시 병원
- 市役所 City Hall / 市政府 / 市政府 / 시청
- 出張所・行政センター Satellite Office / Administration Center / 办事处、行政中心 / 辦事處、行政中心 / 출장소・행정 센터
- 保健所・教育総合センター Health Care Center / General Education Center / 保健所・教育综合中心 / 保健所・教育綜合中心 / 보건소・교육종합센터
- 消防署 Fire Station / 消防署 / 消防署 / 소방서
- 警察署 Police Station / 警察署 / 警察署 / 경찰서
- 交番・駐在所 Police Box / Substation / 派出所、岗亭 / 派出所・守望崗亭 / 파출소・주재소

防災重点ため池

Reservoir for Disaster Management
防災重点蓄水池
防災重點儲水池
방재 중점 저수지

アンダーパス

Underpass
地下通道
地下通道
언더 패스

土砂災害（特別）警戒区域

Mudflow (Special) Alert Zone
土砂災害（特別）警戒区域
土砂災害（特別）警戒區域
토사 재해（특별）경계 구역

- 土砂災害警戒区域（土石流） Mudflow Alert Zone (Debris Flow) / 土砂災害警戒区域（泥石流） / 土砂災害警戒區域（土石流） / 토사 재해 경계 구역（토석류）
- 土砂災害警戒区域（がけ崩れ（急傾斜地）） Mudflow Alert Zone (Cliff Failures (Steep Slope)) / 土砂災害警戒区域（崩壊崩塌（陡坡）） / 土砂災害警戒區域（懸崖崩塌（陡坡）） / 토사 재해 경계 구역（절벽 붕괴（급경사지））
- 土砂災害警戒区域（地すべり） Mudflow Alert Zone (Landslide) / 土砂災害警戒区域（滑坡） / 土砂災害警戒區域（滑坡） / 토사 재해 경계 구역（산사태）
- 土砂災害特別警戒区域（土石流） Mudflow Special Alert Zone (Debris Flow) / 土砂災害特別警戒区域（泥石流） / 土砂災害特別警戒區域（土石流） / 토사 재해 특별 경계 구역（토석류）
- 土砂災害特別警戒区域（がけ崩れ（急傾斜地）） Mudflow Special Alert Zone (Cliff Failures (Steep Slope)) / 土砂災害特別警戒区域（崩壊崩塌（陡坡）） / 土砂災害特別警戒區域（懸崖崩塌（陡坡）） / 토사 재해 특별 경계 구역（절벽 붕괴（급경사지））

洪水浸水想定区域

Flood Risk Zone
洪水淹水设想区域
洪水淹水設想區域
홍수 침수 예상 구역

- 0.5m未満の区域 Less than 0.5m / 不满0.5m的区域 / 不滿0.5m的區域 / 0.5m 미만 구역
- 0.5m～3.0m未満の区域 0.5m – less than 3.0m / 0.5m～不满3.0m的区域 / 0.5m～不滿3.0m的區域 / 0.5m～3.0m 구역
- 3.0m～5.0m未満の区域 3.0m – less than 5.0m / 3.0m～不满5.0m的区域 / 3.0m～不滿5.0m的區域 / 3.0m～5.0m 구역
- 5.0m～10.0m未満の区域 5.0m – less than 10.0m / 5.0m～不满10.0m的区域 / 5.0m～不滿10.0m的區域 / 5.0m～10.0m 구역
- 10.0m以上の区域 Over 10.0m / 10.0m以上的区域 / 10.0m以上的區域 / 10.0m 이상 구역
- 家屋倒壊等氾濫想定区域（河岸侵食） Flood Damage Risk Zone, e.g., Collapsing Buildings (Riverbank Erosion) / 房屋倒塌等泛滥设想区域 / 房屋倒塌等氾濫設想區域 / 가옥 붕괴 등 범람 예상 구역

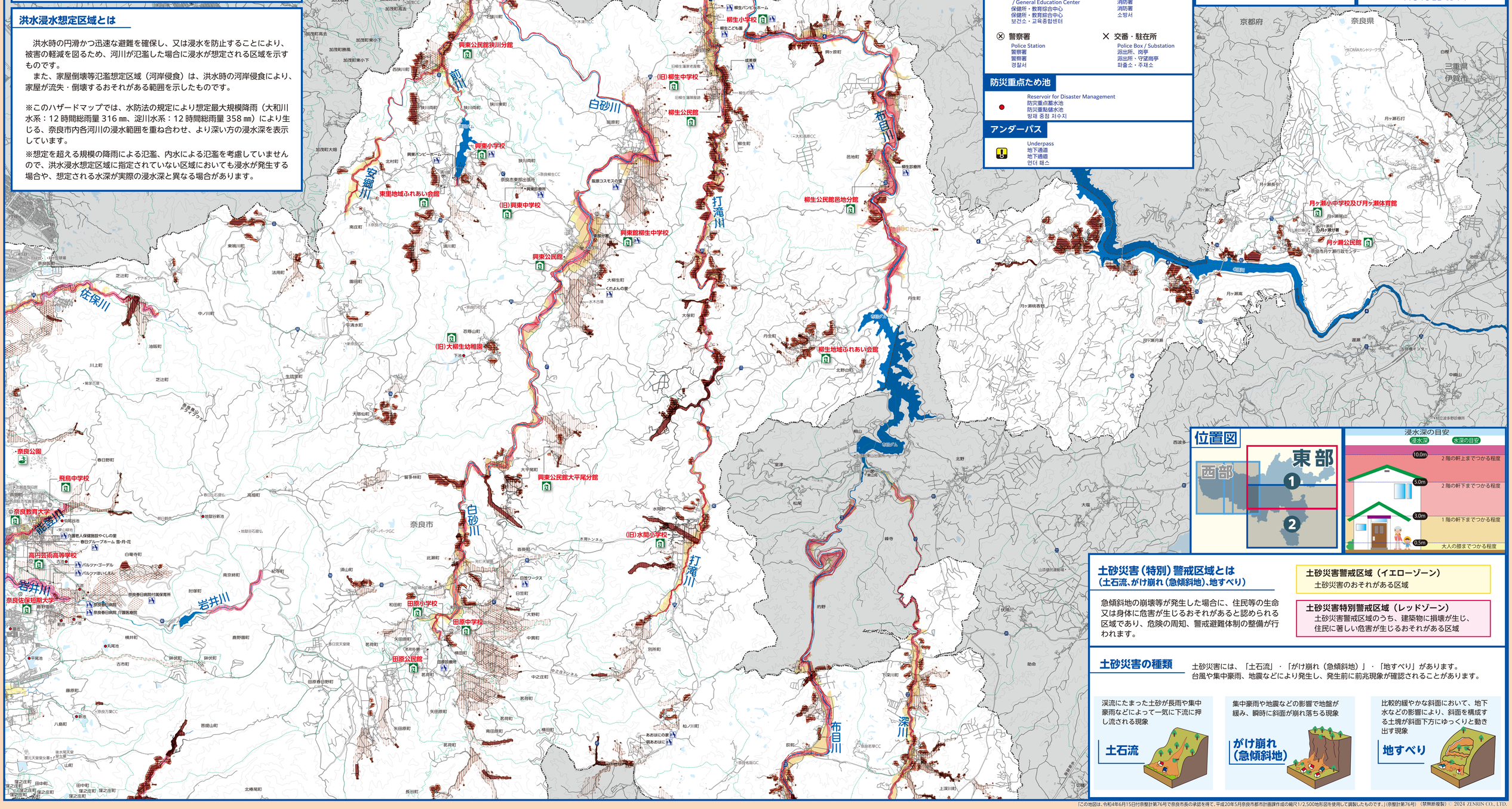

位置図

浸水深の目安

土砂災害（特別）警戒区域とは
（土石流、がけ崩れ（急傾斜地）、地すべり）

急傾斜地の崩壊等が発生した場合に、住民等の生命又は身体に危害が生じるおそれがあると認められる区域であり、危険の周知、警戒避難体制の整備が行われます。

土砂災害警戒区域（イエローゾーン）
土砂災害のおそれがある区域

土砂災害特別警戒区域（レッドゾーン）
土砂災害警戒区域のうち、建築物に損壊が生じ、住民に著しい危害が生じるおそれがある区域

土砂災害の種類

土砂災害には、「土石流」・「がけ崩れ（急傾斜地）」・「地すべり」があります。
台風や集中豪雨、地震などにより発生し、発生前に前兆現象が確認されることがあります。

渓流にたまった土砂が長雨や集中豪雨などによって一気に下流に押し流される現象

土石流

集中豪雨や地震などの影響で地盤が緩み、瞬時に斜面が崩れ落ちる現象

がけ崩れ（急傾斜地）

比較的緩やかな斜面において、地下水などの影響により、斜面を構成する土塊が斜面下方にゆっくりと動き出す現象

地すべり

「この地図は、令和4年6月15日付奈整計第76号で奈良市長の承認を得て、平成20年5月奈良市都市計画課作成の縮尺1/2,500地形図を使用して調製したものです。」（奈整計第76号）（禁無断複製）— 2024 ZENRIN CO., LTD.