

# 鶴舞こども園保護者説明会資料

日時：令和元年 10月7日（月）

場所：鶴舞こども園

施設整備（準備工事部分）

既設プール撤去及びスロープ設置工事について

# 工 程 表 ( 2019年(令和元年) 10月～12月分 )

↑ PM12:00～PM14:30の間、資材搬入可能

10月	1	2	3	4	5	6	7	8	9	10	11	12	13	14	15	16	17	18	19	20	21	22	23	24	25	26	27	28	29	30	31	備考
曜日	火	水	木	金	土	日	月	火	水	木	金	土	日	月	火	水	木	金	土	日	月	火	水	木	金	土	日	月	火	水	木	
<b>①(先行)仮囲い設置</b>	<div style="border: 1px solid black; padding: 5px; width: fit-content; margin: 0 auto;">終日バンピーホーム AM8:00～PM19:00</div> <div style="border: 1px solid black; padding: 5px; width: fit-content; margin: 5px auto;">午前中は作業中止</div> <div style="border: 1px solid black; padding: 5px; width: fit-content; margin: 5px auto;">運動会(子ども園)</div> <div style="border: 1px solid black; padding: 5px; width: fit-content; margin: 5px auto;">運動会(小学校)</div> <div style="border: 1px solid black; padding: 5px; width: fit-content; margin: 5px auto;">電気設備切替え(解体部分)</div> <div style="border: 1px solid black; padding: 5px; width: fit-content; margin: 5px auto;">(日々の工事車両台数予定) ・普通車(通勤車両)≒6台程度 ・4tユニット車≒2台程度</div>																															
<b>11月</b>	1	2	3	4	5	6	7	8	9	10	11	12	13	14	15	16	17	18	19	20	21	22	23	24	25	26	27	28	29	30		
<b>②既設ブームの解体</b>	<div style="border: 1px solid black; padding: 5px; width: fit-content; margin: 0 auto;">(日々の工事車両台数予定) ・普通車(通勤車両)≒6台程度 ・4tユニット車≒2台程度 ・3tユニット車複数回往復 ・0.4tユニット車(大型車) → 搬入時、搬出時のみ</div> <div style="border: 1px solid black; padding: 5px; width: fit-content; margin: 5px auto;">※許認可の関係上、着工日が変更になる可能性があります</div> <div style="border: 1px solid black; padding: 5px; width: fit-content; margin: 5px auto;">和太鼓風貫会(小学校)</div> <div style="border: 1px solid black; padding: 5px; width: fit-content; margin: 5px auto;">防火訓練(自治会)</div> <div style="border: 1px solid black; padding: 5px; width: fit-content; margin: 5px auto;">防火訓練(自治会)</div> <div style="border: 1px solid black; padding: 5px; width: fit-content; margin: 5px auto;">作品展(子ども園)</div> <div style="border: 1px solid black; padding: 5px; width: fit-content; margin: 5px auto;">作品展(小学校)</div> <div style="border: 1px solid black; padding: 5px; width: fit-content; margin: 5px auto;">大研り期間 ■外保置(予定)</div> <div style="border: 1px solid black; padding: 5px; width: fit-content; margin: 5px auto;">③スラブ構築(予定)</div>																															
<b>12月</b>	1	2	3	4	5	6	7	8	9	10	11	12	13	14	15	16	17	18	19	20	21	22	23	24	25	26	27	28	29	30	31	
<b>③スラブ構築(予定)</b>	<div style="border: 1px solid black; padding: 5px; width: fit-content; margin: 0 auto;">(日々の工事車両台数予定) ・普通車(通勤車両)≒6台程度 ・4tユニット車必要時 ・3tユニット車必要時 ・10t生コン車必要時 ・4tユニット車(大型車) → 搬入時、搬出時のみ</div> <div style="border: 1px solid black; padding: 5px; width: fit-content; margin: 5px auto;">※通勤車両はAM7:40までに入場し、PM5:10以降に退場します (尚、通勤車両として中型車を使用する場合があります)</div> <div style="border: 1px solid black; padding: 5px; width: fit-content; margin: 5px auto;">※工事用搬出入車両(中型車、大型車)はAM9:30～PM1:30の間で 運用します(通勤車両としての中型車はPM5:10以降に退場します)</div> <div style="border: 1px solid black; padding: 5px; width: fit-content; margin: 5px auto;">※工事用搬出入車両が入る日は交通誘導員を3名常駐させ、誘導を実施します</div> <div style="border: 1px solid black; padding: 5px; width: fit-content; margin: 5px auto;">※作業時間はAM8:30からPM5:00までとします(PM5:00以降、30分程度片付け実施)</div> <div style="border: 1px solid black; padding: 5px; width: fit-content; margin: 5px auto;">※日曜日・祝日の工事用搬出入車両は、AM8:30～PM5:30の間で随時運用します</div>																															
<b>その他</b>																																
<b>※連絡先</b>	<b>■ 専業主</b> 社会福祉法人 郡山双葉会 やまと保育園      担当者： 園長 生田 宏史      電話番号: 0743-58-6680 <b>■ 工事業者</b> 株式会社 中和コンストラクション      担当者：      山口 誠良      電話番号: 0744-42-9331																															

↑ 山ノ根駅前

磯田町建設事務所  
磯田町建設事務所

↑ 山ノ根駅前

※仮囲い設置期間中は、  
 矢印ルートから工事関係車両の出入を行わせていただき、南側進入路スロープ設置が完了次第、工事用出入口ゲートを閉鎖します。尚、矢印ルートを使用する期間は、交通誘導員を常駐させ、安全面には十分に配慮いたします。

- 【凡例】
- 工事用出入口ゲート(幅=4.5m)を示す
  - 仮囲い H=3,000を示す
  - 仮囲い転倒防止用補強単管を示す
  - 防音ネット張り範囲を示す
  - 交通誘導員を示す
  - 工事関係車両ルートを示す
  - 既設園舎利用者ルートを示す

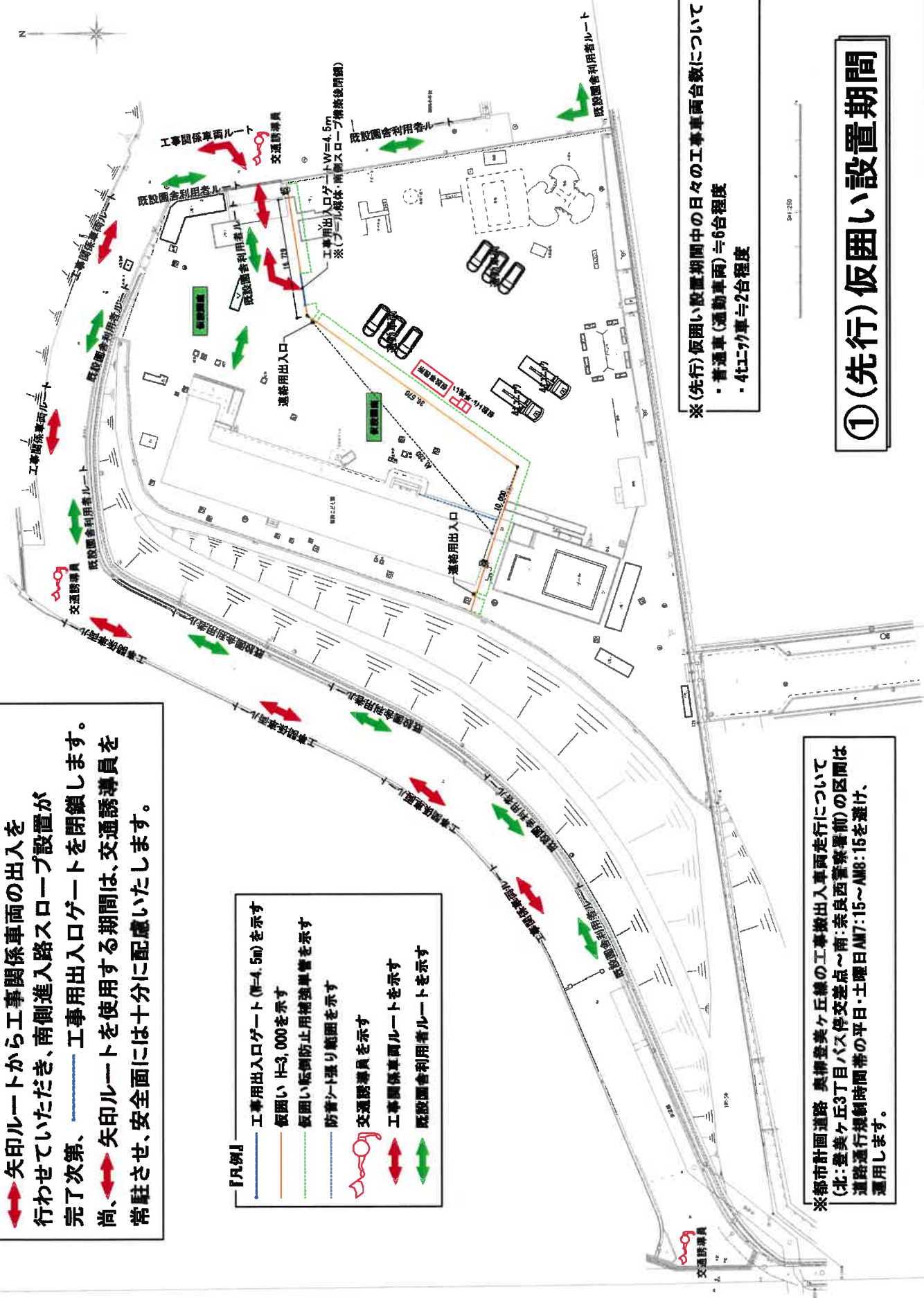

※(先行)仮囲い設置期間中の日々の工事車両台数について

- ・普通車(通勤車両)≒6台程度
- ・4tトラック≒2台程度

# ①(先行)仮囲い設置期間

※都市計画道路 奥柳登美ヶ丘線の工事撤出入車両走行について  
 (北:登美ヶ丘3丁目バス停交差点~南:奈良西警察署前)の区間は  
 道路通行規制時間帯の平日・土曜日AM7:15~AM8:15を避け、  
 運用します。



↑山ノ根駅前

磯山ヶ丘駅前  
磯原園地事務所

↑磯原園地事務所

※仮囲い設置期間中は、  
 矢印ルートから工事関係車両の出入を行わせていただき、南側進入路スロープ設置が完了次第、工事用出入口ゲートを閉鎖します。尚、矢印ルートを使用する期間は、交通誘導員を常駐させ、安全面には十分に配慮いたします。

【凡例】

- 工事用出入口ゲート (W=4.5m) を示す
- 仮囲い H=3,000 を示す
- 仮囲い転倒防止用補強単管を示す
- 防音シート張り範囲を示す
- 交通誘導員を示す
- 工事関係車両ルートを示す
- 既設園舎利用者ルートを示す

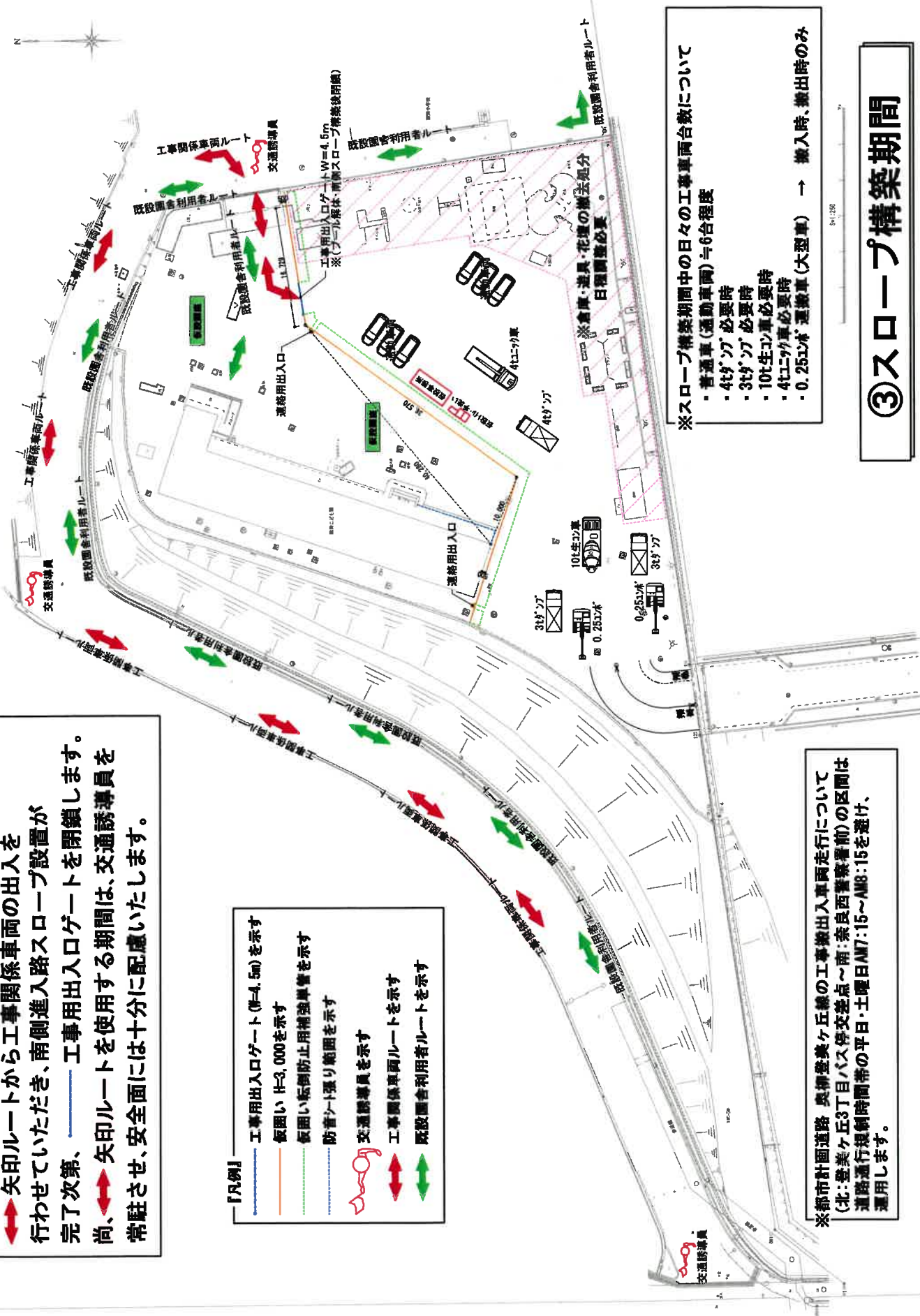

※スロープ構築期間中の日々の工事車両台数について

- 普通車 (通勤車両) ≒ 6台程度
- 4tトラック 必要時
- 3tトラック 必要時
- 10t生コン車 必要時
- 4tコンクリート車 必要時
- 0.25tトラック 運搬車 (大型車) → 搬入時、搬出時のみ

③スロープ構築期間

※都市計画道路 奥御登美ヶ丘線の工事搬出入車両走行について  
 (北: 登美ヶ丘3丁目バス停交差点~南: 奈良西警察署前) の区間は  
 道路通行規制時間帯の平日・土曜日AM7:15~AM8:15を避け、  
 運用します。

凡例



通用門



歩行者と自転車経路



自動車経路



フェンス

小学校連携門  
通行禁止

通用門

通用門

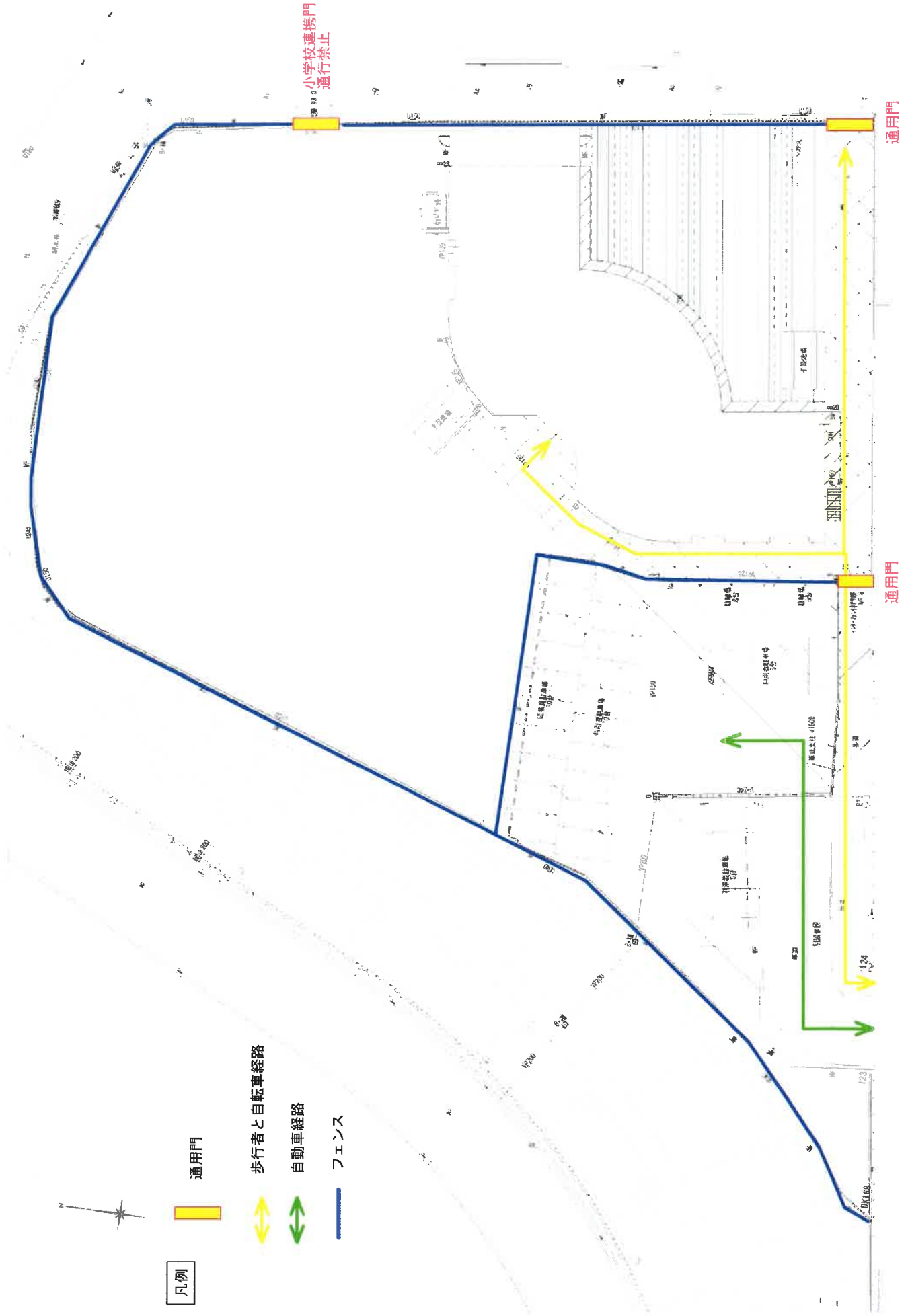

給食費について



(移管後の給食費の金額について)

やまとこども園では、こども達の生活の中での食育の重要性を掲げて、給食の質の向上を実施しています。具体的には、こども園専属の管理栄養士のもとに奈良県産のひのひかり(特A米)の使用、昆布と鰹節から取る天然出汁の使用、肉・野菜の生食の使用、手作りおやつや誕生日会の特別メニュー等を実施し、子ども達に季節に応じた美味しい給食を日々提供しています。この給食の水準を守っていくために以下の通り給食費を設定させていただきます。何卒ご理解のほどよろしくお願いいたします。

① 現在の給食費(令和1年9月~令和2年3月まで)の給食費

2号認定児童	副食(おやつ有)	250円/日額	園で徴収
	主食	20円/日額	園で徴収
1号認定児童	副食(おやつ無)	180円/日額	園で徴収
	主食	20円/日額	園で徴収

※1号認定児童のおやつ代は、預かり保育料に含まれます。

② 移管後(令和2年4月~)の給食費

2号認定児童	副食(おやつ有)	6,000円/月額 (参考)日額換算料金300円	園で徴収
	主食	1,500円/月額 (参考)日額換算料金75円	園で徴収
1号認定児童	副食(おやつ無)	5,000円/月額 (参考)日額換算料金250円	園で徴収
	主食	1,500円/月額 (参考)日額換算料金75円	園で徴収

※1号認定児童のおやつ代は、預かり保育料に含まれます。

※給食費の月額料金は、土曜日を除いた年間平均開所日数(243日)÷12ヵ月=20.25/月とし、1ヵ月20日分に設定しています。

(1号認定児童の長期休業期間の給食費について)

4月、7月、8月、12月、1月、3月の給食費については、年度毎に休業期間を踏まえて設定させていただきます。

## やまとこども園での食育の取組みについて



🍇ぶどうゼリーをつくったよ！



🔍 スチームコンベクションオープンで焼き上がったトレーの千草卵を見て、びっくり！「食べたい」と大声をあげていた子ども達でした！給食室の見える大きな窓が、食育に繋がっています。



🍱 千草卵・大根サラダ  
わかめのすまし汁・炊込みご飯



「食べることを大好き食べたいという意欲あふれる子ども」に育つように、子どもが生活の中で、意欲をもって食に係る体験を積み重ね、食べる楽しみや命を大切にする心を育てます。また、自園給食を実施し、専属の栄養士が栄養のバランスや発達に合わせた離乳食を工夫するなど、こども達の発達の段階に配慮して独自の献立を作成し、旬の野菜や色とりどりの様々な食材を使用することにより、食べる楽しさを学べる楽しさに工夫を凝らし食育計画に基づいた『食』への関心を高めます。



🍷 今月の誕生日は豚カツにサラダとわかめスープ！美味しいよ！



🌞 朝に届いた新鮮な野菜を、大鍋で力を入れて野菜炒めをつくっています。



🌟 『七夕まつり』行事食  
星のハンバーグ・サラダ・にゅうめん



陶器の食器をしっかりと持って食べています。



🍷 野菜炒め  
とうもろこしの摘み揚げ  
卵スープ  
天然だいで生み出す味は最高で、具材の味を引き出すうま味を豊かにします。



🍠 おいもでスイートポテトをつくったよ！出来上がり！

# やまとこども園給食だより

夕暮れもだんだん早くなり、食欲の秋、実りの秋となりました。旬のものは栄養価も高く、一年の中で一番おいしく食べることができます。給食でも旬のものをできるだけ取り入れていきたいと思えます。



家族そろって食事をしていますか？

一緒に食事をすることで、マナーや食習慣、

子どもの成長や変化を確認することができます。

テレビや携帯電話、新聞を見ながらの“ながら食事”や

『孤食』は避け、みんなで楽しく食べましょう。

会話が弾むと食事も楽しくなります。

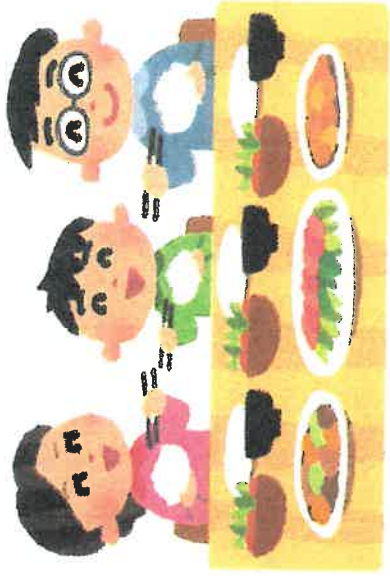

## 味覚について

味覚には「甘味」「酸味」「苦味」「塩味」「うま味」の5つがあります。

赤ちゃんは甘い味をなめると、ほっこりした顔に、

酸っぱい味や苦みをなめると、口をすぼめたり、

ゆがめたりします。それは生後すぐから味を識別する

能力があるからです。

本来は体によい物と害になる物を区別するために備わっている

能力です。苦味は「毒」、酸味は「腐敗」として感じるので、

子どもにとっては苦手なあじですが、成長とともにいろいろな味を受け入れるようになっていきますよ。



## 9月人気メニュー



\* チキンカレー

\* マカロニサラダ

\* 野菜コロッケ

\* 春雨スープ

\* 厚揚げの煮物

