

奈良市入込観光者数調査報告書

平成 1 4 年 分

奈良市 経 済 部 観 光 課

平成14年来寧観光客の概要

平成14年中に奈良を訪れた観光客は、13,899千人で前年の13,603千人に比べ、296千人の(2.18%)の微増となっている。

平成14年の特徴については

一般観光客、修学旅行生及び外国人旅行者のそれぞれが増えている。

前年(平成13年)と対比すると

総数では	296千人(2.18%)の増加
一般観光客は	204千人(1.63%)の増加
修学旅行生は	12千人(1.38%)の増加
外国人旅行者は	80千人(45.20%)の増加

平成14年においては、大きな行事の一つとして、東大寺本尊の盧舎那大仏の開眼から1250年にあたるため、これを記念して、東大寺にかかわる国宝や重要文化財を公開した「大仏開眼1250年 東大寺のすべて」展が奈良国立博物館で開催され、約42万人の入館者を集めました。また、新しい夏のイベントとして定着してきた「なら燈花会」は、過去最高の39万人の観光客を集めました。また、秋には、大仏殿において「大仏開眼1250年慶讃大法要」も行われ、奈良公園周辺は大いに賑わいました。

修学旅行生については、平成13年まで毎年減少していましたが、昭和63年以来14年ぶりに、わずかながら増加に転じました。この要因としては、平成13年9月に発生したテロ事件の影響もあると思われます。

外国人旅行者については、国際観光振興会のまとめによりますと、平成14年の訪日外客数は、過去最高の523万9千人を記録しました。なかでも、アジアからの観光客数は、対前年比10.8%の増、特に韓国からの観光客数の伸びが、対前年比12.2%の伸びを見せています。これは、ワールドカップ日韓共催により、日本への関心が一段と高まったことが影響して外国人旅行者数が大きく増加しました。

今後は、国内に戻ってきた観光客を引きつけるイベント等を行うとともに、大阪市とも歩調を合わせながら、東アジアや修学旅行生を中心とした観光誘致の推進に一層努めたいと思います。

1. 今年の入込数及び前年との対比

(単位：千人)

		平成13年	平成14年	増減	前年との比較
一般	宿泊	1,731	1,802	71	4.10%の増
	日帰	10,825	10,958	133	1.23%の増
	計	12,556	12,760	204	1.63%の増
修学旅行	宿泊	145	147	2	1.38%の増
	日帰	725	735	10	1.38%の増
	計	870	882	12	1.38%の増
外国人	宿泊	20	29	9	45.00%の増
	日帰	157	228	71	45.22%の増
	計	177	257	80	45.20%の増
計	宿泊	1,896	1,978	82	4.33%の増
	日帰	11,707	11,921	214	1.83%の増
	計	13,603	13,899	296	2.18%の増

2. 入込観光者数の推移

(単位：人)

年	種別	一般	修学旅行	外国人	計
5	宿泊	1,611,000	287,000	23,000	1,921,000
	日帰	10,392,000	1,435,000	234,000	12,061,000
	計	12,003,000	1,722,000	257,000	13,982,000
6	宿泊	1,524,000	281,000	22,000	1,827,000
	日帰	10,300,000	1,405,000	219,000	11,924,000
	計	11,824,000	1,686,000	241,000	13,751,000
7	宿泊	1,625,000	262,000	20,000	1,907,000
	日帰	10,131,000	1,310,000	198,000	11,639,000
	計	11,756,000	1,572,000	218,000	13,546,000
8	宿泊	1,610,000	254,000	20,000	1,884,000
	日帰	10,113,000	1,268,000	203,000	11,584,000
	計	11,723,000	1,522,000	223,000	13,468,000
9	宿泊	1,476,000	221,000	27,000	1,724,000
	日帰	10,345,000	1,105,000	218,000	11,668,000
	計	11,821,000	1,326,000	245,000	13,392,000
10	宿泊	1,562,000	200,000	21,000	1,783,000
	日帰	10,010,000	1,000,000	168,000	11,178,000
	計	11,572,000	1,200,000	189,000	12,961,000
11	宿泊	1,343,000	188,000	24,000	1,555,000
	日帰	10,376,000	940,000	189,000	11,505,000
	計	11,719,000	1,128,000	213,000	13,060,000
12	宿泊	1,469,000	158,000	22,000	1,649,000
	日帰	10,649,000	790,000	173,000	11,612,000
	計	12,118,000	948,000	195,000	13,261,000
13	宿泊	1,731,000	145,000	20,000	1,896,000
	日帰	10,825,000	725,000	157,000	11,707,000
	計	12,556,000	870,000	177,000	13,603,000
14	宿泊	1,802,000	147,000	29,000	1,978,000
	日帰	10,958,000	735,000	228,000	11,921,000
	計	12,760,000	882,000	257,000	13,899,000

3.利用交通機関別入込数及び前年との対比

(単位：千人)

		平成13年	平成14年	増減	前年との対比
軌道別	近鉄	7,135	7,186	51	0.72%の増
	JR	2,307	2,104	-203	8.80%の減
	(小計)	9,442	9,290	-152	1.61%の減
モーター別	普通車	2,610	2,931	321	12.30%の増
	バス	1,548	1,675	127	8.20%の増
	二輪	3	3	0	0.00%の増
	(小計)	4,161	4,609	448	10.77%の増
計		13,603	13,899	296	2.18%の増

4. 月別入込数

(単位：人)

	軌道				モーター	合計	前年との対比								
	近鉄			小計			軌道 (A)			モーター (B)			合計 (C)		
	JR奈良駅	奈良駅	その他主要駅				(A)	(B)	(A)+(B)=(C)	平成13年	平成14年	増減	平成13年	平成14年	増減
1月	175,500	473,600	105,600	754,700	277,000	1,031,700	753,200	754,700	1,500	247,000	277,000	30,000	1,000,200	1,031,700	31,500
2月	145,900	387,300	91,500	624,700	236,900	861,600	659,300	624,700	-34,600	229,700	236,900	7,200	889,000	861,600	-27,400
3月	195,800	530,700	124,800	851,300	344,500	1,195,800	848,000	851,300	3,300	275,000	344,500	69,500	1,123,000	1,195,800	72,800
4月	192,400	517,600	140,400	850,400	477,000	1,327,400	880,800	850,400	-30,400	453,800	477,000	23,200	1,334,600	1,327,400	-7,200
5月	199,400	578,500	133,500	911,400	589,200	1,500,600	915,600	911,400	-4,200	521,400	589,200	67,800	1,437,000	1,500,600	63,600
6月	168,900	507,300	106,600	782,800	452,100	1,234,900	734,000	782,800	48,800	416,500	452,100	35,600	1,150,500	1,234,900	84,400
7月	155,200	436,700	101,400	693,300	299,700	993,000	712,800	693,300	-19,500	251,400	299,700	48,300	964,200	993,000	28,800
8月	185,000	504,000	130,000	819,000	425,400	1,244,400	807,400	819,000	11,600	355,400	425,400	70,000	1,162,800	1,244,400	81,600
9月	157,100	430,300	107,400	694,800	344,200	1,039,000	699,100	694,800	-4,300	303,300	344,200	40,900	1,002,400	1,039,000	36,600
10月	169,400	498,400	113,000	780,800	453,400	1,234,200	793,500	780,800	-12,700	426,500	453,400	26,900	1,220,000	1,234,200	14,200
11月	204,100	511,300	114,700	830,100	458,800	1,288,900	898,100	830,100	-68,000	451,600	458,800	7,200	1,349,700	1,288,900	-60,800
12月	155,300	437,200	104,000	696,500	251,400	947,900	739,700	696,500	-43,200	229,100	251,400	22,300	968,800	947,900	-20,900
計	2,104,000	5,812,900	1,372,900	9,289,800	4,609,600	13,899,400	9,441,500	9,289,800	-151,700	4,160,700	4,609,600	448,900	13,602,200	13,899,400	297,200

5. 季節別入込数

四季別	平成 13 年		平成 14 年		対前年比	
	観光客数 (人)	比率 (%)	観光客数 (人)	比率 (%)	増減 (人)	増減率 (%)
春 (3-5月)	3,894,600	28.60%	4,023,800	28.90%	129,200	3.32%
夏 (6-8月)	3,277,500	24.10%	3,472,300	25.00%	194,800	5.94%
秋 (9-11月)	3,572,100	26.30%	3,562,100	25.60%	-10,000	-0.28%
冬 (12-2月)	2,858,000	21.00%	2,841,200	20.40%	-16,800	-0.59%
計	13,602,200	100.00%	13,899,400	100.00%	297,200	2.19%

6. 観光駐車場利用状況と観光者数推計

	普通車						バス						二輪車						計
	大仏前	高畑	登大路	その他	小計		大仏前	高畑	その他	小計		高畑	登大路	その他	小計				
					台数	人数				台数	人数				台数	人数			
	台	台	台	台	台	人	台	台	台	台	人	台	台	台	台	人	人		
1	5,309	3,653	14,304	53,047	76,313	228,900	1,053	1	143	1,197	47,900	18	69	44	131	200	277,000		
2	4,562	1,092	10,275	44,592	60,521	181,600	1,143	26	209	1,378	55,100	34	55	28	117	200	236,900		
3	6,484	2,975	14,937	61,247	85,643	256,900	1,626	3	556	2,185	87,400	19	61	61	141	200	344,500		
4	3,310	3,160	13,244	67,754	87,468	262,400	4,705	39	612	5,356	214,200	58	99	145	302	400	477,000		
5	2,079	4,230	15,731	78,645	100,685	302,100	6,366	125	677	7,168	286,700	61	128	205	394	400	589,200		
6	1,509	3,520	14,219	57,262	76,510	229,500	4,723	28	808	5,559	222,300	16	53	143	212	300	452,100		
7	4,530	1,495	10,657	54,155	70,837	212,500	1,682	2	491	2,175	87,000	21	58	90	169	200	299,700		
8	9,663	3,336	13,605	94,084	120,688	362,100	1,226	9	336	1,571	62,800	79	80	325	484	500	425,400		
9	5,272	2,395	11,560	57,617	76,844	230,500	2,436	30	372	2,838	113,500	31	67	91	189	200	344,200		
10	2,190	3,580	14,364	59,293	79,427	238,300	4,635	38	700	5,373	214,900	34	8	96	138	200	453,400		
11	1,973	4,540	14,927	64,392	85,832	257,500	4,240	26	758	5,024	201,000	52	60	108	220	300	458,800		
12	4,617	690	8,396	42,632	56,335	169,000	1,891	3	163	2,057	82,300	9	32	38	79	100	251,400		
計	51,498	34,666	156,219	734,718	977,101	2,931,300	35,726	330	5,824	41,880	1,675,100	432	770	1,374	2,576	3,200	4,609,600		

パーク&バスライド利用状況

(単位：人)

	市	県	国土交通省 (建設省)	計
平成11年 春	831	1,649	391	2,871
平成11年 秋	1,535	2,664	417	4,616
平成12年 春	1,537	1,772	217	3,526
平成12年 秋	1,105	1,572	402	3,079
平成13年 春	922	1,207	329	2,458
平成13年 秋	1,118	984	265	2,367
平成14年 春	951	692	290	1,933
平成14年 秋	1,271	703	654	2,628
計	9,270	11,243	2,965	23,478

パーク&バス駐車場設置場所

市			県		国土交通省 (建設省)
市役所裏	宝来町	柏木町	奈良阪町	大安寺町	国道24号 (高架下)
○	○	○	○	○	○
○	○	○	○	○	○
○	×	○	○	○	○
○	×	○	○	○	○
○	×	○	○	○	○
○	×	×	○	○	○
○	×	×	○	×	○
○	×	×	○	×	○

7. 月別入込観光者数の推移

(単位：人)

	平成6年		平成7年		平成8年		平成9年		平成10年		平成11年		平成12年		平成13年		平成14年	
	月別入込	月別入込	増減	月別入込	増減	月別入込	増減	月別入込	増減	月別入込	増減	月別入込	増減	月別入込	増減	月別入込	増減	
1	1,054,300	956,700	-97,600	990,700	34,000	1,045,300	54,600	933,200	-112,100	941,100	7,900	995,600	54,500	1,000,200	4,600	1,031,700	31,500	
2	841,900	783,700	-58,200	842,700	59,000	830,000	-12,700	856,500	26,500	844,900	-11,600	857,800	12,900	889,000	31,200	861,600	-27,400	
3	1,219,900	1,098,000	-121,900	1,103,300	5,300	1,148,700	45,400	1,092,300	-56,400	1,095,500	3,200	1,109,700	14,200	1,123,000	13,300	1,195,800	72,800	
4	1,353,600	1,297,600	-56,000	1,409,200	111,600	1,251,000	-158,200	1,275,200	24,200	1,276,700	1,500	1,265,900	-10,800	1,334,600	68,700	1,327,400	-7,200	
5	1,503,600	1,507,800	4,200	1,504,600	-3,200	1,448,500	-56,100	1,434,400	-14,100	1,430,800	-3,600	1,502,200	71,400	1,437,000	-65,200	1,500,600	63,600	
6	1,116,600	1,127,100	10,500	1,092,500	-34,600	1,119,000	26,500	1,064,300	-54,700	1,054,600	-9,700	1,067,500	12,900	1,150,500	83,000	1,234,900	84,400	
7	1,036,100	1,012,900	-23,200	960,400	-52,500	933,600	-26,800	955,000	21,400	946,800	-8,200	953,700	6,900	964,200	10,500	993,000	28,800	
8	1,215,100	1,264,500	49,400	1,151,500	-113,000	1,204,700	53,200	1,235,200	30,500	1,260,700	25,500	1,198,600	-62,100	1,162,800	-35,800	1,244,400	81,600	
9	969,200	957,900	-11,300	1,015,700	57,800	946,800	-68,900	889,900	-56,900	928,400	38,500	941,900	13,500	1,002,400	60,500	1,039,000	36,600	
10	1,248,300	1,326,100	77,800	1,206,800	-119,300	1,260,600	53,800	1,150,500	-110,100	1,186,800	36,300	1,174,700	-12,100	1,220,000	45,300	1,234,200	14,200	
11	1,253,200	1,297,300	44,100	1,282,100	-15,200	1,292,300	10,200	1,153,000	-139,300	1,174,400	21,400	1,280,100	105,700	1,349,700	69,600	1,288,900	-60,800	
12	939,000	916,500	-22,500	908,500	-8,000	911,100	2,600	921,200	10,100	920,200	-1,000	913,100	-7,100	968,800	55,700	947,900	-20,900	
計	13,750,800	13,546,100	-204,700	13,468,000	-78,100	13,391,600	-76,400	12,960,700	-430,900	13,060,900	100,200	13,260,800	199,900	13,602,200	341,400	13,899,400	297,200	

8. 修学旅行(宿泊のみ)都道府県別入込数

(単位:人)

	平成5年	平成6年	平成7年	平成8年	平成9年	平成10年	平成11年	平成12年	平成13年	平成14年						
北海道	6,866	-5	13,002	3,997	6,029	3,877	-10	5,658	-10	6,181	2,720	-7	5,840	-9	5,243	
青森	3,228		3,450	1,766	2,068	1,306		1,947		3,316	1,553		1,366		1,845	
秋田	5,815		8,273	-10	8,371	7,934	-10	6,985		4,445	3,308		4,250		2,015	
岩手	6,102		5,731		6,131	5,862		4,606		1,394	2,268		1,662		580	
山形	7,172		6,062		6,421	-10	8,187		5,576		2,696		2,610		1,651	
宮城	-8	9,752	5,607		4,845		5,629		3,417		3,211		2,264		2,129	
福島	-10	8,073	9,758	-6	12,040	-8	10,447	-7	9,212		5,108		3,532		3,059	
茨城		4,952	5,716		5,175		2,957		3,257		2,856		1,835		1,552	
栃木		7,148	6,718		5,493		5,450		3,928		2,786		2,112		1,282	
群馬	-6	11,342	-6	11,781	-7	10,624	-9	10,007	-8	7,755	-8	7,039	5,334	-9	5,384	
埼玉		6,082		7,949	-9	9,858		8,177		3,431		3,698	3,484		2,972	
東京	-5	11,508	-7	10,728	-5	12,168	-5	14,051	-5	14,096	-3	15,401	17,844	-2	14,793	
千葉		8,038		5,752		6,020		5,158	-9	7,056	-9	5,753	6,728		3,797	
神奈川	-3	23,316	-4	16,507	-2	20,191	-3	16,670	-4	14,618	-5	14,143	-8	7,468	-4	9,827
新潟		9,056		4,983		4,855		4,884		2,521		2,403		2,147		1,267
富山		5,315		2,854		3,290		3,112		2,603		3,133		1,612		2,059
石川		2,090		2,035		3,986		1,833		1,354		839		743		571
福井		3,356		3,117		3,451		2,660		3,564		2,547		2,666		1,400
山梨		7,554	-8	10,473		7,074		5,340		5,008		5,435		5,499	-10	5,328
長野	-2	25,852	-3	18,635	-4	15,846	-2	20,901	-2	18,177	-2	18,105	-3	17,842	-3	13,517
静岡	-4	21,379	-2	24,601	-3	18,079	-4	16,168	-3	16,467	-4	15,005	-4	14,496	-5	9,823
愛知	-1	28,307	-1	26,195	-1	28,913	-1	26,659	-1	30,343	-1	25,449	-1	22,779	-1	22,434
岐阜	-7	9,811	-10	10,210	-8	10,486	-7	10,934	-6	11,391	-6	9,546	-5	9,304	-6	9,273
三重		701		590		1,271		1,192		1,704		1,224		230		102
滋賀		776		613		884		930		912		805		1,127		686
京都		1,397		3,000		2,235		2,396		2,126		1,812		1,604		1,773
大阪		1,874		1,027		1,840		2,234		2,222		1,629		1,973		895
奈良																0
和歌山		34				71										0
兵庫		3,231		3,493		3,553		2,923		2,701		2,869		3,057		3,122
鳥取		1,405		2,325		1,759		1,452		1,662		1,660		1,425		1,450
島根		4,440		3,503		3,924		2,911		3,208		2,500		1,869		1,159
岡山		5,691		5,473		4,846		5,357		5,512		5,445	-7	7,618	-8	5,874
広島		5,254		5,149		5,376		3,681		3,825		4,540		5,742		4,027
山口		3,963		2,563		2,938		2,277		1,724		1,989		965		899
徳島		491		1,351		433		588		549		465		587		401
香川		2,089		1,038		1,001		851		231		601		1,031		791
愛媛		5,258		4,033		3,690		3,561		2,030		2,443		2,475		1,826
高知		880		527		408		24		26		295		175		18
福岡		5,043	-9	10,460		5,103	-6	11,338		4,697	-7	7,922	-6	8,069	-7	5,993
佐賀		1,812		2,104		786		1,858		1,538		847		232		660
長崎		1,347		2,237		1,333		1,423		486		83		296		633
熊本		3,101		5,628		6,349		4,679		3,341		2,251		3,089		2,628
大分		2,088		2,053		461		659		520		313		656		781
宮崎		903		1,256		1,073		416		198		177		202		1,080
鹿児島		2,870		2,085		2,826		1,869		1,390		1,416		700		841
沖縄		115		157		351				101		0		0		106
計		286,875		280,620		261,591		253,736		221,251		199,948		188,486		158,449

9. 修学旅行地区別校種別宿泊状況

(単位：人)

		小学校	中学校	高等学校	盲・聾 ・ 養護学校	計
北海道	校数	0	0	33	1	34
	生徒数	0	0	5,201	42	5,243
東北	校数	1	9	35	1	46
	生徒数	106	883	5,855	28	6,872
関東	校数	15	210	22	3	250
	生徒数	1,526	26,062	3,516	59	31,163
中部	校数	432	229	18	6	685
	生徒数	34,108	27,611	3,151	396	65,266
近畿	校数	100	1	4	3	108
	生徒数	6,424	154	59	49	6,686
中国	校数	167	52	3	2	224
	生徒数	10,939	4,590	468	19	16,016
四国	校数	34	14	0	1	49
	生徒数	2,196	1,697	0	18	3,911
九州	校数	0	85	11	2	98
沖縄	生徒数	0	9,893	2,238	20	12,151
計	校数	749	600	126	19	1,494
	生徒数	55,299	70,890	20,488	631	147,308
前年状況	校数	661	534	155	15	1,365
	生徒数	48,389	67,145	29,469	217	145,220
本年差引	校数	88	66	-29	4	129
増減	生徒数	6,910	3,745	-8,981	414	2,088

10.修学旅行月別宿泊状況

(単位：人)

種別	小学校		中学校		高等学校		盲・聾・ 養護学校		計	
	校数	生徒数	校数	生徒数	校数	生徒数	校数	生徒数	校数	生徒数
1	0	0	0	0	1	398	0	0	1	398
2	0	0	4	462	6	604	0	0	10	1,066
3	3	344	22	2,182	13	1,207	2	250	40	3,983
4	237	17,312	252	29,960	7	725	4	80	500	48,077
5	193	14,218	166	19,294	1	35	3	56	363	33,603
6	116	8,960	86	10,811	7	1,302	1	5	210	21,078
7	18	1,296	10	1,207	2	64	1	10	31	2,577
8	0	0	0	0	2	149	0	0	2	149
9	31	2,266	17	1,285	8	1,679	1	11	57	5,241
10	150	10,869	39	5,141	68	12,056	7	219	264	28,285
11	0	0	0	0	0	0	0	0	0	0
12	1	34	4	548	11	2,269	0	0	16	2,851
計	749	55,299	600	70,890	126	20,488	19	631	1,494	147,308

11. 観光案内所利用状況(総数)

(単位:人)

	奈良市観 センター	近鉄奈良 観光案内	JR奈良駅 観光案内	猿 沢 観光案内	計
1	3,230	3,259	4,869	958	12,316
2	3,632	5,731	4,795	1,106	15,264
3	6,353	27,907	9,826	2,250	46,336
4	5,743	8,414	10,022	2,133	26,312
5	6,288	11,360	11,618	2,364	31,630
6	4,777	7,799	8,040	1,681	22,297
7	4,130	5,432	5,357	1,263	16,182
8	5,539	6,241	8,629	1,819	22,228
9	4,528	6,801	7,959	1,652	20,940
10	5,636	12,430	11,096	2,411	31,573
11	5,010	13,652	12,376	2,208	33,246
12	3,227	4,110	3,728	964	12,029
計	58,093	113,136	98,315	20,809	290,353
前年	46,037	98,334	74,780	18,732	237,883
差引増減	12,056	14,802	23,535	2,077	52,470

12. 観光案内所利用状況(外国人)

(単位：人)

	奈良市観光センター	近鉄奈良駅観光案内所	JR奈良駅観光案内所	猿沢観光案内所	計
1	480	557	1,062	95	2,194
2	544	714	1,215	96	2,569
3	1,065	748	1,947	176	3,936
4	1,332	965	2,828	164	5,289
5	1,004	760	2,197	78	4,039
6	914	758	2,122	82	3,876
7	1,100	1,099	2,721	179	5,099
8	1,058	1,162	2,999	291	5,510
9	756	657	2,253	97	3,763
10	1,126	852	2,323	189	4,490
11	855	761	1,753	130	3,499
12	468	568	1,244	139	2,419
計	10,702	9,601	24,664	1,716	46,683
前年	10,245	9,027	21,545	1,728	42,545
差引増減	457	574	3,119	-12	4,138

13. 奈良市観光センター利用状況

(単位：人)

月	入館者内訳			入館者数
	一般観光客	修学旅行者	外国人観光客	
1	7,797	0	480	8,277
2	8,179	0	544	8,723
3	10,944	0	1,065	12,009
4	11,874	0	1,332	13,206
5	14,986	0	1,004	15,990
6	11,282	0	914	12,196
7	9,241	0	1,100	10,341
8	15,224	0	1,058	16,282
9	11,454	0	756	12,210
10	13,474	0	1,126	14,600
11	13,361	0	855	14,216
12	8,786	0	468	9,254
計	136,602	0	10,702	147,304
前年	105,364	147	10,245	115,756
差引増減	31,238	-147	457	31,548

14. 観光案内内訳

奈良市観光センター

(単位：人)

月	観光地	交通	宿泊	催し	電話案内	その他	合計
1	456	225	70	407	1,879	193	3,230
2	575	357	79	288	2,104	229	3,632
3	1,272	570	138	851	3,255	267	6,353
4	1,542	628	181	451	2,679	262	5,743
5	1,435	613	171	780	2,985	304	6,288
6	1,245	521	98	614	2,032	267	4,777
7	945	399	101	503	1,993	189	4,130
8	1,208	473	109	875	2,643	231	5,539
9	943	404	88	626	2,252	215	4,528
10	1,247	499	113	703	2,852	222	5,636
11	1,319	500	110	580	2,265	236	5,010
12	712	290	50	480	1,488	207	3,227
計	12,899	5,479	1,308	7,158	28,427	2,822	58,093

近鉄奈良駅観光案内所

(単位：人)

月	観光地	交通	宿泊	催し	電話案内	その他	合計
1	2,073	434	47	465	141	99	3,259
2	2,489	2,705	59	201	155	122	5,731
3	17,626	9,089	107	673	245	167	27,907
4	6,455	1,285	86	279	153	156	8,414
5	8,382	1,412	121	995	172	278	11,360
6	5,419	1,204	64	835	130	147	7,799
7	3,800	904	63	431	118	116	5,432
8	4,239	900	82	720	165	135	6,241
9	5,330	903	48	257	143	120	6,801
10	9,989	1,163	71	899	175	133	12,430
11	10,919	1,597	77	721	159	179	13,652
12	2,917	668	42	282	113	88	4,110
計	79,638	22,264	867	6,758	1,869	1,740	113,136

JR奈良駅観光案内所

(単位：人)

月	観光地	交通	宿泊	催し	電話案内	その他	合計
1	2,878	1,160	43	481	201	106	4,869
2	3,092	1,326	47	109	147	74	4,795
3	6,103	2,583	114	606	263	157	9,826
4	6,548	2,770	97	267	225	115	10,022
5	8,068	2,765	118	351	171	145	11,618
6	5,158	2,102	75	467	127	111	8,040
7	3,078	1,908	52	134	99	86	5,357
8	5,243	2,701	105	302	147	131	8,629
9	5,092	2,380	59	176	126	126	7,959
10	7,033	3,149	93	492	183	146	11,096
11	7,909	3,683	127	337	194	126	12,376
12	2,152	1,257	28	154	64	73	3,728
計	62,354	27,784	958	3,876	1,947	1,396	98,315

猿沢観光案内所

(単位：人)

月	観光地	交通	宿泊	催し	電話案内	その他	合計
1	625	114	14	107	63	35	958
2	699	205	36	68	72	26	1,106
3	1,390	438	51	208	103	60	2,250
4	1,416	412	46	122	86	51	2,133
5	1,446	418	38	312	91	59	2,364
6	1,127	255	50	121	81	47	1,681
7	798	197	39	92	91	46	1,263
8	1,085	267	48	229	138	52	1,819
9	972	255	57	183	132	53	1,652
10	1,572	338	60	258	118	65	2,411
11	1,510	339	60	146	96	57	2,208
12	600	106	22	107	95	34	964
計	13,240	3,344	521	1,953	1,166	585	20,809

15. 国籍別外国人観光客案内内訳

(単位：人)

地域	国籍	1	2	3	4	5	6	7	8	9	10	11	12	計
アジア	台湾	111	120	92	213	46	60	158	159	80	95	153	89	1,376
	韓国	543	718	249	266	194	234	839	1,382	218	199	226	263	5,331
	中国(香)	133	158	156	255	103	103	233	248	146	184	202	132	2,053
	フィリピン	5	8	6	15	8	12	3	7	12	10	10	8	104
	マレーシア	4	5	19	7	22	12	7	17	24	23	16	21	177
	インドネシ	6	4	11	20	16	5	12	8	11	12	14	5	124
	タイ	16	11	59	122	45	41	55	35	32	98	59	30	603
	シンガポール	28	35	53	97	67	62	28	36	65	68	57	115	711
	インド	8	21	30	71	45	59	56	38	45	49	42	28	492
	イスラエル その他	7 28	6 22	32 46	79 26	19 44	25 56	28 44	50 33	57 52	36 27	11 41	9 19	359 438
アジア計	889	1,108	753	1,171	609	669	1,463	2,013	742	801	831	719	11,768	
ヨーロッパ	イギリス	87	171	315	421	287	330	268	243	255	331	208	117	3,033
	ドイツ	48	153	369	371	267	139	229	246	264	371	202	89	2,748
	フランス	47	134	188	410	297	126	333	441	251	346	224	152	2,949
	イタリア	27	38	39	124	62	46	106	172	62	81	58	49	864
	オランダ	15	21	28	69	75	25	99	51	75	98	60	24	640
	スウェーデン	8	17	25	19	20	50	24	25	29	34	32	9	292
	スイス	7	11	37	57	35	24	79	63	65	101	34	28	541
	スペイン その他	11 74	29 124	52 165	48 188	49 230	66 222	106 194	156 276	92 212	90 288	55 185	35 89	789 2,247
ヨーロッパ計	324	698	1,218	1,707	1,322	1,028	1,438	1,673	1,305	1,740	1,058	592	14,103	
北アメリカ	アメリカ	469	350	1,057	1,331	1,134	1,166	1,273	882	692	852	850	483	10,539
	カナダ	99	94	218	213	257	119	200	167	145	208	144	132	1,996
	メキシコ	10	12	61	42	20	173	48	62	19	15	18	26	506
	その他	3	1	1	1	3	9	8	2	12	26	5	1	72
北アメリカ計	581	457	1,337	1,587	1,414	1,467	1,529	1,113	868	1,101	1,017	642	13,113	
南アメリカ	ブラジル	28	9	20	29	13	36	36	52	35	14	22	11	305
	その他	16	12	38	21	27	113	28	23	37	52	18	15	400
南アメリカ計	4	21	58	50	40	149	64	75	72	66	40	26	705	
南アフリカ	南アフリカ	0	3	5	5	10	6	2	0	1	0	2	2	36
	その他	2	1	2	0	1	6	0	9	3	5	2	0	31
南アフリカ計	2	4	7	5	11	12	2	9	4	5	4	2	67	
オセアニア	オーストラリア	176	93	149	324	251	152	200	172	402	303	141	189	2,552
	ニュージーランド	30	14	13	55	44	31	38	26	51	57	39	35	433
	その他	2	2	2	19	8	0	5	0	3	0	1	5	47
オセアニア計	208	109	164	398	303	183	243	198	456	360	181	229	3,032	
その他(不明)	146	172	399	373	340	368	360	427	314	417	370	209	3,895	
総計		2,154	2,569	3,936	5,291	4,039	3,876	5,099	5,508	3,761	4,490	3,501	2,419	46,683

16. 旧柳生藩家老屋敷利用状況

(単位：人)

種別	大人	小人	大人	小人	減免入場	計
月	(個人)	(個人)	(団体)	(団体)	者	
1	664	17	34	0	2	717
2	1,013	19	243	0	3	1,278
3	2,660	72	443	23	4	3,202
4	1,762	44	166	0	69	2,041
5	3,020	89	382	0	150	3,641
6	2,695	38	490	0	240	3,463
7	756	27	194	0	151	1,128
8	1,286	58	0	0	79	1,423
9	1,711	32	185	0	63	1,991
10	2,230	47	437	0	64	2,778
11	2,783	74	622	163	70	3,712
12	593	11	45	0	42	691
計	21,173	528	3,241	186	937	26,065
前年	22,536	580	3,636	242	620	27,614
差引増減	-1,363	-52	-395	-56	317	-1,549

17. 奈良市柳生観光駐車場利用状況

(単位：人)

種別 月	バス	普通車	単車
1	2	126	0
2	9	128	2
3	34	423	9
4	4	235	7
5	11	296	10
6	27	228	12
7	11	122	2
8	3	219	3
9	11	186	5
10	21	332	9
11	41	512	14
12	1	146	0
計	175	2,953	73
前年	188	3,902	77
差引増減	-13	-949	-4

「奈良のシカ」頭数表

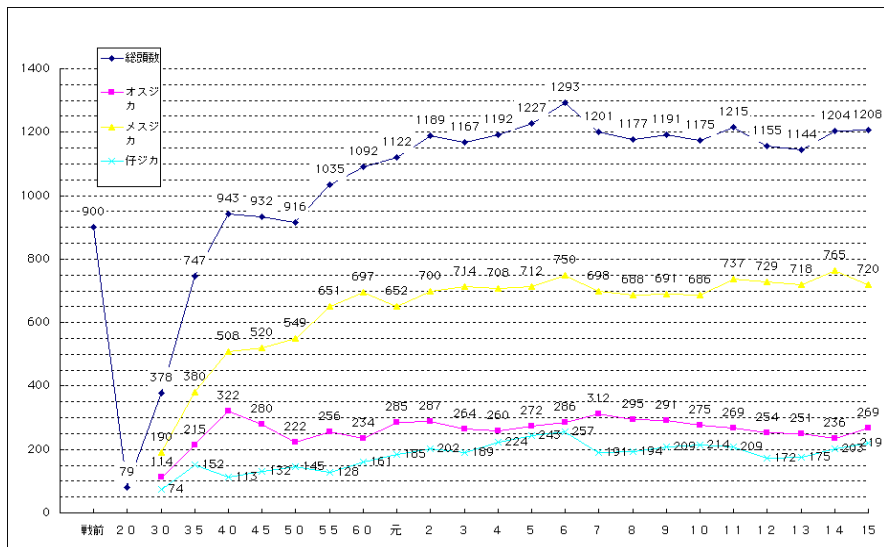

年度	戦前	20	30	35	40	45	50	55	60	元	2	3	4	5	6	7	8
総頭数	900	79	378	747	943	932	916	1,035	1,092	1,122	1,189	1,167	1,192	1,227	1,293	1,201	1,177
オスシカ			114	215	322	280	222	256	234	285	287	264	260	272	286	312	295
メスシカ			190	380	508	520	549	651	697	652	700	714	708	712	750	698	688
仔シカ			74	152	113	132	145	128	161	185	202	189	224	243	257	191	194
死亡頭数				88	196	154	101	235	243	200	229	231	232	292	299	376	302
原				20	43	46	22	50	50	45	79	50	56	68	79	95	67
因				22	30	19	23	94	39	16	11	21	29	39	60	36	56
				18	99	75	47	70	63	26	31	53	41	65	58	97	82
				8	4	0	0	2	1	1	0	1	1	2	2	0	0
				20	20	14	9	19	90	112	108	106	105	118	100	148	97

年度	9	10	11	12	13	14	15
総頭数	1,191	1,175	1,215	1,155	1,144	1,204	1,208
オスシカ	291	275	269	254	251	236	269
メスシカ	691	686	737	729	718	765	720
仔シカ	209	214	209	172	175	203	219
死亡頭数	257	319	318	328	333	288	278
原	60	98	91	81	82	65	86
因	35	63	77	127	91	77	60
	34	38	23	5	10	2	3
	1	3	0	0	3	4	0
	127	117	127	115	147	140	129

19. 主要な年中行事 人出状況

(単位：人)

行事名	月 日	6年	7年	8年	9年	10年	11年	12年	13年	14年
春日大社初詣	1月（正月3が日）	890,000	660,000	720,000	560,000	550,000	570,000	410,000	680,000	585,000
南市初戎	1月5日	20,000	10,000	30,000	27,000	20,000	20,000	15,000	12,000	15,000
若草山焼	成人の日の前日 （平成11年までは1月15日）	160,000	160,000	80,000	170,000	中止	100,000	100,000	80,000	120,000
大安寺光仁会	1月23日	29,000	20,000	20,000	30,000	25,000	28,000	20,000	15,000	13,000
興福寺鬼追	2月節分	5,000	1,000	10,000	5,000	3,000	3,000	3,000	5,000	5,000
元興寺柴燈護摩会	2月節分	2,000	300	300	2,000	1,000	2,000	2,000	3,000	4,500
東大寺お水取り	3月12日	30,000	30,000	20,000	20,000	18,000	25,000	20,000	18,000	22,000
薬師寺花会式	4月5日	3,500	3,000	3,000	5,000	3,000	2,000	2,000	2,000	800
平城遷都祭	4月28日・29日						28,000	65,000	55,000	75,000
興福寺薪御能	5月11日・12日	4,500	2,500	9,000	7,000	5,400	7,000	4,800	5,500	9,500
唐招提寺うちわまき	5月19日	3,000	3,500	5,000	5,000	3,000	3,000	3,000	3,000	2,000
率川神社三枝まつり	6月17日	3,000	3,000	3,000	3,000	3,000	3,000	1,000	1,000	2,000
大安寺竹供養	6月23日	1,500	2,000	3,000	3,000	2,000	2,000	2,000	1,800	4,000
なら燈花会	8月6日～15日						180,000	305,000	280,000	390,000
猿沢池の盆踊り	8月上旬金・土曜日	90,000	100,000	110,000	100,000	90,000	120,000	110,000	105,000	45,000
高円山大文字送り火	8月15日	40,000	60,000	50,000	50,000	50,000	45,000	60,000	100,000	110,000
采女神社采女まつり	9月 中秋の名月の日	40,000	30,000	30,000	10,000	25,000	中止	3,000	20,000	50,000
唐招提寺観月会	9月 中秋の名月の日	4,000	3,000	5,000	3,000	5,000	3,000	1,500	2,000	2,000
鹿の角きり	10月日曜・祝日	26,000	26,300	20,000	24,600	14,900	20,200	13,000	12,000	14,700
春日若宮おん祭	12月17日	150,000	180,000	120,000	中止	150,000	150,000	50,000	200,000	200,000

20. ならまち内の施設の入館者数

	ならまち振 興館	ならまち格 子の家	名勝大乘 院庭園文	杉岡華邨 書道美術	なら工藝 館	なら奈良 館
1月	1,265	3,788	2,865	566	2,913	587
2月	1,601	10,732	3,491	563	4,018	791
3月	1,915	6,478	4,226	707	4,352	1,118
4月	1,336	6,796	3,789	939	3,268	1,337
5月	2,942	12,095	5,497	1,536	6,289	3,139
6月	1,126	6,302	2,855	947	3,414	1,827
7月	916	3,786	2,396	630	3,657	1,498
8月	1,019	4,539	5,421	742	4,326	2,644
9月	1,346	5,868	3,685	924	3,088	1,274
10月	1,965	9,005	4,332	1,118	2,479	3,527
11月	3,178	9,829	6,747	1,310	4,156	1,975
12月	1,219	3,417	2,196	554	1,658	1,951
計	19,828	82,635	47,500	10,536	43,618	21,668
前年	20,994	80,166	50,305	13,696	46,447	-
差引増減	-1,166	2,469	-2,805	-3,160	-2,829	-

奈良コンベンションビューロー年度別 誘致支援実績件数

年度	件数	国際会議	国内会議	その他	参加者		合計
					日本人	外国人	
6	46	18	22	6	49,500	798	50,298
7	57	21	34	2	32,468	823	33,291
8	59	23	29	7	40,573	939	41,512
9	57	25	24	8	52,108	2,152	54,260
10	71	24	41	6	75,900	1,665	77,565
11	88	27	53	8	57,582	1,557	59,139
12	89	18	62	9	61,379	741	62,120
13	81	32	40	9	30,998	1,679	32,677
14	85	33	39	13	45,976	2,265	48,241