

奈良市入込観光客数調査報告

平成 1 6 年

奈良市経済部観光課

平成16年奈良市入込観光客数報告

平成16年入込観光客の概要

平成16年中に奈良を訪れた観光客は、12,933千人で前年の13,930千人に比べ、997千人の(7.16%)の減となっている。

平成16年の特徴については

一般観光客、修学旅行生については、宿泊、日帰りとも減少している。外国人観光客については、約13%の増となっている。

前年(平成15年)と対比すると

総数では	997千人(7.16%)の減少
一般観光客は	1,022千人(8.01%)の減少
修学旅行生は	11千人(1.23%)の減少
外国人旅行者は	36千人(13.28%)の増加

平成16年は、大きなイベント・行事等が無かったこともあり、昨年に比べて7.16%の減少となりました。一般観光客については、あやめ池遊園地の閉園が減少した主な要因として考えられます。

国際観光振興機構のまとめによりますと、平成16年の訪日外客数は、613万8千人を記録しました。これは、昨年に比べて92万6千人(17.8%の増)の増加となり、過去最高を記録しました。国が勧めるビジット・ジャパン・キャンペーンの効果が出てきたと思われます。こうしたことから、外国人旅行者については、13.28%の増加となりました。

今後も引き続き、宿泊観光客や一般観光客を増やすために様々なイベント等を行うとともに、世界遺産・奈良の歴史・文化を中心に、積極的にPRし、平成22年の「平城遷都1300年」につなげていきたいと思ひます。また、外国人観光客誘致に関しては、国が進めていますビジット・ジャパン・キャンペーンにも引き続き参加をし、より一層の観光客誘致の推進に努めたいと思ひます。

1. 今年の入込数及び前年との対比

(単位：千人)

		平成15年	平成16年	増 減	前年との比較
一 般	宿 泊	1,836	1,825	-11	0.60% の減
	日 帰	10,927	9,916	-1,011	9.25% の減
	計	12,763	11,741	-1,022	8.01% の減
修 学 旅 行	宿 泊	128	118	-10	7.81% の減
	日 帰	768	767	-1	0.13% の減
	計	896	885	-11	1.23% の減
外 国 人	宿 泊	30	34	4	13.33% の増
	日 帰	241	273	32	13.28% の増
	計	271	307	36	13.28% の増
計	宿 泊	1,994	1,977	-17	0.85% の減
	日 帰	11,936	10,956	-980	8.21% の減
	計	13,930	12,933	-997	7.16% の減

2. 入込観光者数の推移

(単位：人)

年	種別	一般	修学旅行	外国人	計
7	宿 泊	1,625,000	262,000	20,000	1,907,000
	日 帰	10,131,000	1,310,000	198,000	11,639,000
	計	11,756,000	1,572,000	218,000	13,546,000
8	宿 泊	1,610,000	254,000	20,000	1,884,000
	日 帰	10,113,000	1,268,000	203,000	11,584,000
	計	11,723,000	1,522,000	223,000	13,468,000
9	宿 泊	1,476,000	221,000	27,000	1,724,000
	日 帰	10,345,000	1,105,000	218,000	11,668,000
	計	11,821,000	1,326,000	245,000	13,392,000
10	宿 泊	1,562,000	200,000	21,000	1,783,000
	日 帰	10,010,000	1,000,000	168,000	11,178,000
	計	11,572,000	1,200,000	189,000	12,961,000
11	宿 泊	1,343,000	188,000	24,000	1,555,000
	日 帰	10,376,000	940,000	189,000	11,505,000
	計	11,719,000	1,128,000	213,000	13,060,000
12	宿 泊	1,469,000	158,000	22,000	1,649,000
	日 帰	10,649,000	790,000	173,000	11,612,000
	計	12,118,000	948,000	195,000	13,261,000
13	宿 泊	1,731,000	145,000	20,000	1,896,000
	日 帰	10,825,000	725,000	157,000	11,707,000
	計	12,556,000	870,000	177,000	13,603,000
14	宿 泊	1,802,000	147,000	29,000	1,978,000
	日 帰	10,958,000	735,000	228,000	11,921,000
	計	12,760,000	882,000	257,000	13,899,000
15	宿 泊	1,836,000	128,000	30,000	1,994,000
	日 帰	10,927,000	768,000	241,000	11,936,000
	計	12,763,000	896,000	271,000	13,930,000
16	宿 泊	1,825,000	118,000	34,000	1,977,000
	日 帰	9,916,000	767,000	273,000	10,956,000
	計	11,741,000	885,000	307,000	12,933,000

3. 利用交通機関別入込数及び前年との対比

(単位：千人)

		平成15年	平成16年	増減	前年との対比
軌道別	近鉄	7,355	6,928	-427	5.81%の減
	JR	1,793	1,808	15	0.84%の増
	(小計)	9,148	8,736	-412	4.50%の減
モーター別	普通車	2,962	2,675	-287	9.69%の減
	バス	1,817	1,519	-298	16.40%の減
	二輪	3	3	0	0.00%の増
	(小計)	4,782	4,197	-585	12.23%の減
計		13,930	12,933	-997	7.16%の減

4. 月別入込数

	軌道			モーター (B)	合計 (A)+(B)=(C)	前年との対比									
	JR奈良駅	近鉄				小計 (A)	軌道(A)			モーター(B)			合計(C)		
		奈良駅	その他主要駅				平成15年	平成16年	増減	平成15年	平成16年	増減	平成15年	平成16年	増減
1月	125,300	450,600	154,800	730,700	292,300	1,023,000	737,400	730,700	-6,700	290,500	292,300	1,800	1,027,900	1,023,000	-4,900
2月	127,600	379,900	145,500	653,000	241,700	894,700	626,900	653,000	26,100	229,800	241,700	11,900	856,700	894,700	38,000
3月	159,400	491,000	171,000	821,400	329,100	1,150,500	790,700	821,400	30,700	348,700	329,100	-19,600	1,139,400	1,150,500	11,100
4月	155,700	475,700	178,000	809,400	444,300	1,253,700	824,600	809,400	-15,200	473,900	444,300	-29,600	1,298,500	1,253,700	-44,800
5月	174,400	515,900	195,300	885,600	553,900	1,439,500	857,800	885,600	27,800	621,600	553,900	-67,700	1,479,400	1,439,500	-39,900
6月	130,800	421,000	150,200	702,000	385,700	1,087,700	690,700	702,000	11,300	410,600	385,700	-24,900	1,101,300	1,087,700	-13,600
7月	152,600	396,600	87,100	636,300	255,400	891,700	712,000	636,300	-75,700	294,500	255,400	-39,100	1,006,500	891,700	-114,800
8月	174,900	488,900	90,900	754,700	358,600	1,113,300	881,200	754,700	-126,500	425,400	358,600	-66,800	1,306,600	1,113,300	-193,300
9月	128,400	386,400	90,000	604,800	275,900	880,700	694,800	604,800	-90,000	337,700	275,900	-61,800	1,032,500	880,700	-151,800
10月	136,800	425,900	91,500	654,200	389,900	1,044,100	764,000	654,200	-109,800	546,300	389,900	-156,400	1,310,300	1,044,100	-266,200
11月	176,600	532,000	92,900	801,500	432,400	1,233,900	814,400	801,500	-12,900	526,000	432,400	-93,600	1,340,400	1,233,900	-106,500
12月	166,000	423,500	93,400	682,900	237,600	920,500	753,800	682,900	-70,900	277,300	237,600	-39,700	1,031,100	920,500	-110,600
計	1,808,500	5,387,400	1,540,600	8,736,500	4,196,800	12,933,300	9,148,300	8,736,500	-411,800	4,782,300	4,196,800	-585,500	13,930,600	12,933,300	-997,300

5. 季節別入込数

四季別	平成15年		平成16年		対前年比	
	観光客数(人)	比率(%)	観光客数(人)	比率(%)	増減(人)	増減率(%)
春(3-5月)	3,917,300	28.1%	3,843,700	29.7%	-73,600	-1.88%
夏(6-8月)	3,414,400	24.5%	3,092,700	23.9%	-321,700	-9.42%
秋(9-11月)	3,683,200	26.4%	3,158,700	24.4%	-524,500	-14.24%
冬(12-2月)	2,915,700	20.9%	2,838,200	21.9%	-77,500	-2.66%
計	13,930,600	100.0%	12,933,300	100.0%	-997,300	-7.16%

6. 観光駐車場利用状況と観光者数推計

	普通車						バス						二輪車						計
	大仏前	高畑	登大路	その他	小計		大仏前	高畑	その他	小計		高畑	登大路	その他	小計				
					台数	人数				台数	人数				台数	人数			
1	4,993	3,595	13,497	56,867	78,952	236,900	1,217	1	162	1,380	55,200	11	55	36	102	200	292,300		
2	5,312	1,240	10,418	44,740	61,710	185,100	1,151	4	257	1,412	56,500	19	45	33	97	100	241,700		
3	6,502	2,235	14,247	58,460	81,444	244,300	1,551	7	558	2,116	84,600	52	51	69	172	200	329,100		
4	3,333	2,930	12,914	66,111	85,288	255,900	3,405	33	1,264	4,702	188,100	40	88	88	216	300	444,300		
5	2,210	2,950	14,363	72,592	92,115	276,300	4,980	83	1,869	6,932	277,300	50	94	105	249	300	553,900		
6	2,884	1,104	10,045	51,077	65,110	195,300	3,505	28	1,221	4,754	190,200	14	38	83	135	200	385,700		
7	5,286	641	8,088	49,446	63,461	190,400	1,150	9	460	1,619	64,800	6	55	138	199	200	255,400		
8	10,349	3,332	14,351	74,151	102,183	306,500	1,045	5	242	1,292	51,700	57	84	234	375	400	358,600		
9	5,275	1,693	9,994	46,240	63,202	189,600	1,525	7	619	2,151	86,000	59	81	96	236	300	275,900		
10	2,637	2,352	13,703	49,711	68,403	205,200	3,290	24	1,298	4,612	184,500	25	89	62	176	200	389,900		
11	1,537	4,695	16,580	54,074	76,886	230,700	3,500	29	1,505	5,034	201,400	28	138	84	250	300	432,400		
12	4,771	715	9,063	38,468	53,017	159,100	1,415	3	540	1,958	78,300	22	34	48	104	200	237,600		
計	55,089	27,482	147,263	661,937	891,771	2,675,300	27,734	233	9,995	37,962	1,518,600	383	852	1,076	2,311	2,900	4,196,800		

パーク&バスライド利用状況

	市	県	国土交通省 (建設省)	計
平成11年 春	831	1,649	391	2,871
平成11年 秋	1,535	2,664	417	4,616
平成12年 春	1,537	1,772	217	3,526
平成12年 秋	1,105	1,572	402	3,079
平成13年 春	922	1,207	329	2,458
平成13年 秋	1,118	984	265	2,367
平成14年 春	951	692	290	1,933
平成14年 秋	1,271	703	654	2,628
平成15年 春	1,086	944	604	2,634
平成15年 秋	912	973	713	2,598
平成16年 春	796	1,087	404	2,287
平成16年 秋	912	973	713	2,598
計	12,976	15,220	5,399	33,595

パーク&バス駐車場設置場所

市			県		国土交通省 (建設省)
市役所裏	宝来町	柏木町	奈良阪町	大安寺町	国道24号 (高架下)
○	○	○	○	○	○
○	○	○	○	○	○
○	×	○	○	○	○
○	×	○	○	○	○
○	×	×	○	○	○
○	×	×	○	×	○
○	×	×	○	×	○
○	×	×	○	×	○
○	×	×	○	×	○

7. 月別入込観光客数の推移

	平成8年			平成9年			平成10年			平成11年			平成12年			平成13年			平成14年			平成15年			平成16年		
	月別入込数	月別入込数	増減	月別入込数	増減	月別入込数	増減	月別入込数	増減	月別入込数	増減	月別入込数	増減	月別入込数	増減	月別入込数	増減	月別入込数	増減	月別入込数	増減	月別入込数	増減	月別入込数	増減		
1	990,700	1,045,300	54,600	933,200	-112,100	941,100	7,900	995,600	54,500	1,000,200	4,600	1,031,700	31,500	1,027,900	-3,800	1,023,000	-4,900										
2	842,700	830,000	-12,700	856,500	26,500	844,900	-11,600	857,800	12,900	889,000	31,200	861,600	-27,400	856,700	-4,900	894,700	38,000										
3	1,103,300	1,148,700	45,400	1,092,300	-56,400	1,095,500	3,200	1,109,700	14,200	1,123,000	13,300	1,195,800	72,800	1,139,400	-56,400	1,150,500	11,100										
4	1,409,200	1,251,000	-158,200	1,275,200	24,200	1,276,700	1,500	1,265,900	-10,800	1,334,600	68,700	1,327,400	-7,200	1,298,500	-28,900	1,253,700	-44,800										
5	1,504,600	1,448,500	-56,100	1,434,400	-14,100	1,430,800	-3,600	1,502,200	71,400	1,437,000	-65,200	1,500,600	63,600	1,479,400	-21,200	1,439,500	-39,900										
6	1,092,500	1,119,000	26,500	1,064,300	-54,700	1,054,600	-9,700	1,067,500	12,900	1,150,500	83,000	1,234,900	84,400	1,101,300	-133,600	1,087,700	-13,600										
7	960,400	933,600	-26,800	955,000	21,400	946,800	-8,200	953,700	6,900	964,200	10,500	993,000	28,800	1,006,500	13,500	891,700	-114,800										
8	1,151,500	1,204,700	53,200	1,235,200	30,500	1,260,700	25,500	1,198,600	-62,100	1,162,800	-35,800	1,244,400	81,600	1,306,600	62,200	1,113,300	-193,300										
9	1,015,700	946,800	-68,900	889,900	-56,900	928,400	38,500	941,900	13,500	1,002,400	60,500	1,039,000	36,600	1,032,500	-6,500	880,700	-151,800										
10	1,206,800	1,260,600	53,800	1,150,500	-110,100	1,186,800	36,300	1,174,700	-12,100	1,220,000	45,300	1,234,200	14,200	1,310,300	76,100	1,044,100	-266,200										
11	1,282,100	1,292,300	10,200	1,153,000	-139,300	1,174,400	21,400	1,280,100	105,700	1,349,700	69,600	1,288,900	-60,800	1,340,400	51,500	1,233,900	-106,500										
12	908,500	911,100	2,600	921,200	10,100	920,200	-1,000	913,100	-7,100	968,800	55,700	947,900	-20,900	1,031,100	83,200	920,500	-110,600										
計	13,468,000	13,391,600	-76,400	12,960,700	-430,900	13,060,900	100,200	13,260,800	199,900	13,602,200	341,400	13,899,400	297,200	13,930,600	31,200	12,933,300	-997,300										

8. 修学旅行(宿泊のみ)都道府県別入込数

(単位：人)

	平成7年	平成8年	平成9年	平成10年	平成11年	平成12年	平成13年	平成14年	平成15年	平成16年
北海道	3,997	6,029	3,877 (10)	5,658 (10)	6,181	2,720 (7)	5,840 (9)	5,243 (5)	6,965 (6)	6,022
青森	1,766	2,068	1,306	1,947	3,316	1,553	1,366	1,845	456	1,227
秋田 (10)	8,371	7,934 (10)	6,985	4,445	3,308	4,250	3,522	2,015	2,174	2,461
岩手	6,131	5,862	4,606	1,394	2,268	1,662	1,591	580	375	374
山形	6,421 (10)	8,187	5,576	2,696	2,610	2,236	1,651	313	2,253	975
宮城	4,845	5,629	3,417	3,211	2,264	1,523	2,129	1,468	1,718	1,049
福島 (6)	12,040 (8)	10,447 (7)	9,212	5,108	3,532	3,059	2,458	651	877	1,339
茨城	5,175	2,957	3,257	2,856	1,835	1,552	1,770	1,925	1,669	1,233
栃木	5,493	5,450	3,928	2,786	2,112	1,282	1,042	1,598	2,774	1,263
群馬 (7)	10,624 (9)	10,007 (8)	7,755 (8)	7,039	5,334 (9)	5,384	3,822	3,183	2,799	2,751
埼玉 (9)	9,858	8,177	3,431	3,698	3,484	2,972	2,892	3,857 (10)	4,273	2,634
東京 (5)	12,168 (5)	14,051 (5)	14,096 (3)	15,401 (2)	17,844 (2)	14,793 (3)	10,918 (4)	10,559 (2)	12,585 (2)	11,815
千葉	6,020	5,158 (9)	7,056 (9)	5,753 (9)	6,728	3,797	4,130	1,956	2,335	3,535
神奈川 (2)	20,191 (3)	16,670 (4)	14,618 (5)	14,143 (8)	7,460 (4)	9,827 (4)	9,483 (7)	8,085 (3)	7,545 (7)	5,543
新潟	4,855	4,884	2,521	2,403	2,147	1,267	2,445	2,292	738	297
富山	3,290	3,112	2,603	3,133	1,612	2,059	1,304	933	869	703
石川	3,986	1,833	1,354	839	743	571	411	923	576	0
福井	3,451	2,660	3,564	2,547	2,666	1,400	1,812	1,370	1,073	1,349
山梨	7,074	5,340	5,008	5,435	5,499 (10)	5,328	3,983 (10)	4,520	3,715	3,770
長野 (4)	15,846 (2)	20,901 (2)	18,177 (2)	18,105 (3)	17,842 (3)	13,517 (2)	11,168 (3)	10,618 (7)	6,820 (4)	6,983
静岡 (3)	18,079 (4)	16,168 (3)	16,467 (4)	15,005 (4)	14,496 (5)	9,823 (6)	7,387 (2)	11,644 (6)	6,890 (3)	7,504
愛知 (1)	28,913 (1)	26,659 (1)	30,343 (1)	25,449 (1)	22,779 (1)	22,434 (1)	21,703 (1)	23,297 (1)	18,325 (1)	19,319
岐阜 (8)	10,486 (7)	10,934 (6)	11,391 (6)	9,546 (5)	9,304 (6)	9,273 (5)	8,793 (5)	9,437 (4)	7,480 (5)	6,777
三重	1,271	1,192	1,704	1,224	230	102	801	232	1,324	321
滋賀	884	930	912	805	1,127	686	1,200	512	701	403
京都	2,235	2,396	2,126	1,812	1,604	1,773	1,733	1,435	1,072	881
大阪	1,840	2,234	2,222	1,629	1,973	895	203	912	660	282
奈良									166	0
和歌山	71			65	0		0	0	0	0
兵庫	3,553	2,923	2,701	2,869	3,057	3,122	2,818	3,827	2,929	2,409
鳥取	1,759	1,452	1,662	1,660	1,425	1,450	1,339	1,226	1,164	960
島根	3,924	2,911	3,208	2,500	1,869	1,159	952	707	330	352
岡山	4,846	5,357	5,512	5,445 (7)	7,618 (8)	5,874 (9)	4,834	4,241	3,301 (9)	5,263
広島	5,376	3,681	3,825	4,540	5,742	4,027 (8)	5,314 (6)	8,094 (9)	6,268 (8)	5,337
山口	2,938	2,277	1,724	1,989	965	899	1,141	1,748	1,296	719
徳島	433	588	549	465	587	929	401	361	309	243
香川	1,001	851	231	601	1,031	791	883	1,835	1,588	1,300
愛媛	3,690	3,561	2,030	2,443	2,475	1,826	1,975	1,715	1,080	1,859
高知	408	24	26	295	175	18	0	0	56	49
福岡	5,103 (6)	11,338	4,697 (7)	7,922 (6)	8,069 (7)	5,993 (10)	4,719 (8)	7,131 (8)	6,476 (10)	5,005
佐賀	786	1,858	1,538	847	232	660	42	366	147	238
長崎	1,333	1,423	486	83	296	633	78	1,041	654	13
熊本	6,349	4,679	3,341	2,251	3,089	2,628	3,485	1,690	2,025	1,762
大分	461	659	520	313	656	781	355	274	14	367
宮崎	1,073	416	198	177	202	1,090	936	1,441	1,152	651
鹿児島	2,826	1,869	1,390	1,416	700	841	285	208	282	553
沖縄	351		101	0	0	0	106	0	0	0
計	261,591	253,736	221,251	199,948	188,486	158,449	145,220	147,308	128,278	117,890

9. 修学旅行地区別校種別宿泊状況

(単位：人)

		小学校	中学校	高等学校	盲・聾・養護学校	計
		校数	生徒数	校数	生徒数	校数
北海道	校数	0	0	41	0	41
	生徒数	0	0	6,022	0	6,022
東北	校数	0	6	46	1	53
	生徒数	0	554	6,842	29	7,425
関東	校数	4	223	8	1	236
	生徒数	356	27,153	1,258	7	28,774
中部	校数	351	167	7	3	528
	生徒数	27,447	18,192	1,336	48	47,023
近畿	校数	73	0	1	1	75
	生徒数	3,913	0	39	23	3,975
中国	校数	157	27	2	3	189
	生徒数	9,980	2,551	82	18	12,631
四国	校数	23	15	0	1	39
	生徒数	1,691	1,746	0	14	3,451
九州 沖縄	校数	1	56	8	1	66
	生徒数	38	6,626	1,912	13	8,589
計	校数	609	494	113	11	1,227
	生徒数	43,425	56,822	17,491	152	117,890
前年状況	校数	609	488	146	12	1,255
	生徒数	43,542	60,554	23,736	446	128,278
本年差引 増減	校数	0	6	-33	-1	-28
	生徒数	-117	-3,732	-6,245	-294	-10,388

10. 修学旅行月別宿泊状況

(単位：人)

種別	小学校		中学校		高等学校		盲・聾・養護学校		計	
	校数	生徒数	校数	生徒数	校数	生徒数	校数	生徒数	校数	生徒数
1	0	0	0	0	1	35	0	0	1	35
2	0	0	2	142	1	132	0	0	3	274
3	2	159	20	2,107	5	377	0	0	27	2,643
4	37	2,006	113	11,664	1	238	0	0	151	13,908
5	162	10,590	217	26,635	2	374	2	27	383	37,626
6	104	7,781	64	7,618	1	202	3	24	172	15,625
7	1	182	5	592	2	78	0	0	8	852
8	0	0	1	92	0	0	0	0	1	92
9	47	3,049	29	2,956	9	1,522	1	14	86	7,541
10	182	13,523	25	3,012	42	6,772	4	58	253	23,365
11	62	5,075	12	1,233	33	5,023	1	29	108	11,360
12	12	1,060	6	771	16	2,738	0	0	34	4,569
計	609	43,425	494	56,822	113	17,491	11	152	1,227	117,890

11. 観光案内所利用状況(総数)

(単位：人)

	奈良市観光センター	近鉄奈良駅観光案内所	J R奈良駅観光案内所	猿沢観光案内所	計
1	5,610	5,642	6,319	1,045	18,616
2	5,493	4,787	4,487	1,051	15,818
3	8,532	9,712	7,858	1,671	27,773
4	7,538	10,251	8,296	1,911	27,996
5	7,560	11,947	8,512	2,006	30,025
6	5,266	6,157	5,268	1,223	17,914
7	6,044	4,917	4,622	974	16,557
8	9,161	7,450	6,770	1,762	25,143
9	6,964	7,029	5,397	1,138	20,528
10	6,757	8,794	7,000	1,392	23,943
11	7,658	16,283	8,969	2,107	35,017
12	4,758	5,052	3,720	879	14,409
計	81,341	98,021	77,218	17,159	273,739
前年	54,410	88,284	88,705	19,617	251,016
差引増減	26,931	9,737	-11,487	-2,458	22,723

12. 観光案内所利用状況(外国人)

(単位：人)

	奈良市観光センター	近鉄奈良駅観光案内所	J R奈良駅観光案内所	猿沢観光案内所	計
1	578	617	1,348	124	2,667
2	539	809	1,171	105	2,624
3	1,057	772	1,967	152	3,948
4	1,429	1,213	3,427	196	6,265
5	1,489	1,151	2,660	190	5,490
6	960	854	2,018	133	3,965
7	1,246	1,206	2,985	235	5,672
8	1,445	1,342	3,247	240	6,274
9	1,101	954	2,525	141	4,721
10	1,365	1,090	3,090	183	5,728
11	984	950	2,074	161	4,169
12	621	746	1,546	110	3,023
計	12,814	11,704	28,058	1,970	54,546
前年	10,177	9,588	23,623	1,459	44,847
差引増減	2,637	2,116	4,435	511	9,699

13. 奈良市観光センター利用状況

(単位：人)

月	入館者内訳			入館者数
	一般観光客	修学旅行生	外国人観光客	
1	9,760	0	578	10,338
2	8,187	0	539	8,726
3	10,724	0	1,057	11,781
4	10,853	0	1,429	12,282
5	13,100	0	1,489	14,589
6	9,962	0	960	10,922
7	9,447	0	1,246	10,693
8	16,793	0	1,445	18,238
9	10,161	0	1,101	11,262
10	10,980	0	1,365	12,345
11	15,195	0	984	16,179
12	10,041	0	621	10,662
計	135,203	0	12,814	148,017

前年	130,404	17	10,177	140,598
差引増減	4,799	-17	2,637	7,419

14. 観光案内内訳

奈良市観光センター

(単位：人)

月	観光地	交通	宿泊	催し	電話案内	その他	合計
1	1,628	585	131	1,106	1,756	404	5,610
2	1,564	633	119	1,003	1,848	326	5,493
3	2,358	970	179	1,700	2,835	490	8,532
4	2,846	1,032	261	664	2,244	491	7,538
5	2,593	1,120	460	646	2,220	521	7,560
6	1,844	838	143	471	1,431	539	5,266
7	2,060	816	159	706	1,739	564	6,044
8	2,403	792	164	2,257	3,014	531	9,161
9	2,096	841	228	1,078	2,189	532	6,964
10	2,143	905	229	858	2,110	512	6,757
11	2,663	1,221	297	751	2,134	592	7,658
12	1,480	634	119	786	1,337	402	4,758
計	25,678	10,387	2,489	12,026	24,857	5,904	81,341

JR奈良駅観光案内所

(単位：人)

月	観光地	交通	宿泊	催し	電話案内	その他	合計
1	3,720	1,970	48	245	141	195	6,319
2	2,679	1,351	49	149	135	124	4,487
3	4,978	1,854	87	493	215	231	7,858
4	5,664	1,842	88	220	154	328	8,296
5	5,806	1,806	92	295	137	376	8,512
6	3,087	1,588	52	214	106	221	5,268
7	2,786	1,299	58	164	112	203	4,622
8	4,206	1,499	93	531	189	252	6,770
9	3,301	1,431	72	183	122	288	5,397
10	4,584	1,719	50	302	131	214	7,000
11	6,069	2,079	71	406	139	205	8,969
12	2,219	1,122	44	165	88	82	3,720
計	49,099	19,560	804	3,367	1,669	2,719	77,218

近鉄奈良駅観光案内所

(単位：人)

月	観光地	交通	宿泊	催し	電話案内	その他	合計
1	4,294	752	23	279	161	133	5,642
2	3,709	598	21	199	126	134	4,787
3	7,496	1,058	60	703	190	205	9,712
4	8,478	1,084	30	224	152	283	10,251
5	9,781	1,133	52	511	112	358	11,947
6	4,675	730	74	376	119	183	6,157
7	3,653	658	40	265	97	204	4,917
8	5,334	902	57	718	191	248	7,450
9	5,549	972	38	155	106	209	7,029
10	6,850	945	42	598	148	211	8,794
11	13,223	1,474	71	1,083	151	281	16,283
12	3,875	586	31	373	84	103	5,052
計	76,917	10,892	539	5,484	1,637	2,552	98,021

猿沢観光案内所

(単位：人)

月	観光地	交通	宿泊	催し	電話案内	その他	合計
1	768	97	9	105	50	16	1,045
2	733	177	11	67	45	18	1,051
3	1,151	210	19	184	78	29	1,671
4	1,375	314	27	98	52	45	1,911
5	1,348	406	19	120	53	60	2,006
6	834	257	4	71	38	19	1,223
7	654	133	13	57	94	23	974
8	1,054	250	8	281	142	27	1,762
9	812	177	10	66	49	24	1,138
10	916	233	18	153	43	29	1,392
11	1,489	314	21	207	43	33	2,107
12	554	111	5	149	29	31	879
計	11,688	2,679	164	1,558	716	354	17,159

15. 国籍別外国人観光客案内内訳

(単位:人)

地域	国籍	1	2	3	4	5	6	7	8	9	10	11	12	計
アジア	台湾	155	77	90	134	97	114	253	165	91	113	105	106	1,500
	韓国	566	789	168	287	179	216	704	918	294	188	193	249	4,751
	中国(香港)	278	144	162	317	209	228	348	325	226	266	268	206	2,977
	フィリピン	1	4	11	34	18	2	4	7	14	4	6	3	108
	マレーシア	6	5	14	32	17	3	24	19	11	9	17	12	169
	インドネシア	15	18	29	12	23	7	22	13	17	27	10	14	207
	タイ	32	48	82	210	122	63	50	61	48	127	89	98	1,030
	シンガポール	36	13	67	91	87	77	34	19	48	64	139	152	827
	インド	26	27	28	41	120	41	54	51	43	36	78	40	585
	イスラエル	8	8	17	59	26	24	7	24	53	60	35	17	338
その他	38	27	68	50	44	32	28	63	57	81	35	39	562	
アジア計	1,161	1,160	736	1,267	942	807	1,528	1,665	902	975	975	936	13,054	
ヨーロッパ	イギリス	95	123	268	581	330	174	292	357	322	322	259	135	3,258
	ドイツ	97	126	312	498	341	235	210	286	332	571	323	110	3,441
	フランス	94	170	244	547	336	169	484	696	346	489	236	220	4,031
	イタリア	36	50	47	125	83	45	118	355	117	121	85	65	1,247
	オランダ	15	34	36	92	111	37	76	46	47	127	69	28	718
	スウェーデン	11	24	21	66	35	24	23	21	8	31	31	9	304
	スイス	8	26	55	108	75	28	74	71	81	113	33	44	716
	スペイン	40	44	62	129	93	58	191	424	225	133	81	64	1,544
その他	76	84	199	320	317	201	325	254	229	274	220	135	2,634	
ヨーロッパ計	472	681	1,244	2,466	1,721	971	1,793	2,510	1,707	2,181	1,337	810	17,893	
北アメリカ	アメリカ	357	358	1,064	1,208	1,435	1,319	1,282	914	804	1,050	804	466	11,061
	カナダ	78	102	212	263	380	134	198	272	208	210	232	133	2,422
	メキシコ	16	11	15	50	14	32	96	33	27	52	21	24	391
	その他	4	1	3	3	8	17	10	11	2	7	5	0	71
北アメリカ計	455	472	1,294	1,524	1,837	1,502	1,586	1,230	1,041	1,319	1,062	623	13,945	
南アメリカ	ブラジル	21	12	25	15	52	18	21	48	29	60	24	37	362
	その他	20	25	53	41	15	27	41	63	30	48	36	11	410
南アメリカ計	4	37	78	56	67	45	62	111	59	108	60	48	772	
南アフリカ	南アフリカ	6	2	1	2	2	1	2	5	5	8	5	5	44
	その他	0	0	0	0	8	0	3	3	4	2	0	4	24
	南アフリカ計	6	2	1	2	10	1	5	8	9	10	5	9	68
オセアニア	オーストラリア	252	129	182	398	283	255	284	192	465	534	317	312	3,603
	ニュージーランド	26	11	32	112	69	21	32	38	104	51	25	37	558
	その他	16	0	4	16	3	4	3	10	0	3	5	0	64
オセアニア計	294	140	218	526	355	280	319	240	569	588	347	349	4,225	
その他(不明)	181	132	333	444	519	330	364	488	412	446	367	241	4,257	
総計		2,573	2,624	3,904	6,285	5,451	3,936	5,657	6,252	4,699	5,627	4,153	3,016	54,214

16. 旧柳生藩家老屋敷利用状況

(単位:人)

別月	大人 (個人)	小人 (個人)	大人 (団体)	小人 (団体)	減免入場者	計
1	975	28	43	0	37	1,083
2	1,138	24	44	0	72	1,278
3	2,424	49	896	68	171	3,608
4	2,032	63	1,085	0	97	3,277
5	2,895	101	1,174	0	212	4,382
6	2,783	21	1,859	34	288	4,985
7	882	32	789	21	55	1,779
8	1,171	60	228	0	87	1,546
9	1,255	29	625	0	56	1,965
10	1,680	46	1,100	146	74	3,046
11	2,155	56	2,873	0	130	5,214
12	511	7	128	0	3	649
計	19,901	516	10,844	269	1,282	32,812
前年	42,184	1,297	10,844	269	1,282	55,876
差引増減	-22,283	-781	0	0	0	-23,064

17. 奈良市柳生観光駐車場利用状況

(単位:人)

種別	バス	普通車	単車
1	4	288	1
2	5	328	7
3	40	595	9
4	51	662	12
5	36	786	14
6	31	305	3
7	4	211	14
8	6	269	2
9	14	324	18
10	19	336	2
11	39	518	18
12	5	148	19
計	254	4,770	119
前年	438	10,722	150
差引増減	-184	-5,952	-31

18.「奈良のシカ」頭数表

(単位:頭)

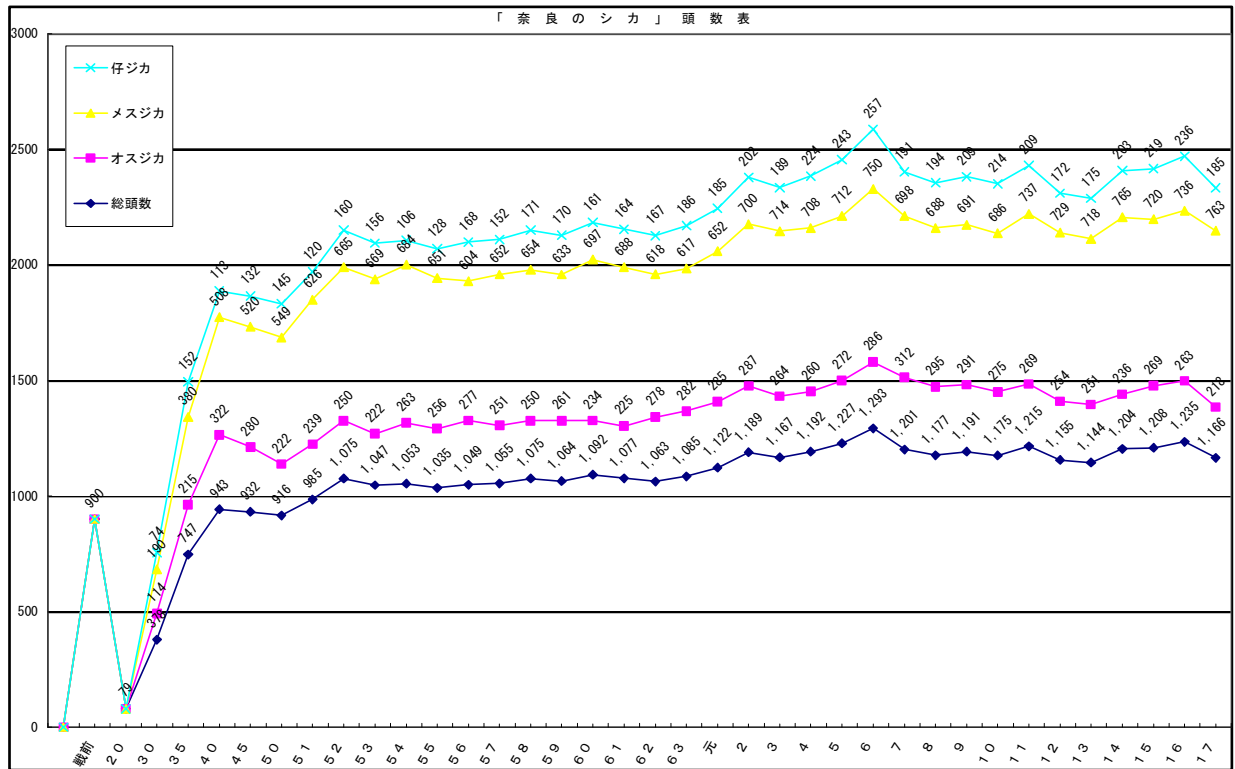

年度	戦前	20	30	35	40	45	50	51	52	53	54	55	56	57	58	59	60	61	62
総頭数	900	79	378	747	943	932	916	985	1,075	1,047	1,053	1,035	1,049	1,055	1,075	1,064	1,092	1,077	1,063
オスジカ			114	215	322	280	222	239	250	222	263	256	277	251	250	261	234	225	278
メスジカ			190	380	508	520	549	626	665	669	684	651	604	652	654	633	697	688	618
仔シカ			74	152	113	132	145	120	160	156	106	128	168	152	171	170	161	164	167
死亡頭数				88	196	154	101	155	112	134	190	235	175	217	178	285	243	248	224
原因	交通事故			20	43	46	22	38	43	32	60								

19. 主要な年中行事 人出状況

(単位：人)

行事名	月 日	7年	8年	9年	10年	11年	12年	13年	14年	15年	16年
春日大社初詣	1月(正月3が日)	660,000	720,000	560,000	550,000	570,000	410,000	680,000	585,000	435,000	686,000
南市初戎	1月5日	10,000	30,000	27,000	20,000	20,000	15,000	12,000	15,000	10,000	12,000
若草山焼	成人の日の前日 (平成11年までは1月15日)	160,000	80,000	170,000	中止	100,000	100,000	80,000	120,000	130,000	130,000
大安寺光仁会	1月23日	20,000	20,000	30,000	25,000	28,000	20,000	15,000	13,000	10,000	12,000
興福寺鬼追	2月節分	1,000	10,000	5,000	3,000	3,000	3,000	5,000	5,000	5,000	2,500
元興寺柴燈護摩会	2月節分	300	300	2,000	1,000	2,000	2,000	3,000	4,500	3,000	800
東大寺お水取り	3月12日	30,000	20,000	20,000	18,000	25,000	20,000	18,000	22,000	28,000	30,000
薬師寺花会式	4月5日	3,000	3,000	5,000	3,000	2,000	2,000	2,000	800	1,000	700
平城遷都祭	4月下旬					28,000	65,000	55,000	75,000	50,000	55,000
興福寺薪御能	5月11日・12日	2,500	9,000	7,000	5,400	7,000	4,800	5,500	9,500	4,000	2,000
唐招提寺うちわまき	5月19日	3,500	5,000	5,000	3,000	3,000	3,000	3,000	2,000	2,000	3,000
率川神社三枝まつり	6月17日	3,000	3,000	3,000	3,000	3,000	1,000	1,000	2,000	2,000	2,000
大安寺竹供養	6月23日	2,000	3,000	3,000	2,000	2,000	2,000	1,800	4,000	2,000	3,000
なら燈花会	8月6日～15日					180,000	305,000	280,000	390,000	355,000	704,000
猿沢池の盆踊り	8月上旬金・土曜日	100,000	110,000	100,000	90,000	120,000	110,000	105,000	45,000	50,000	18,000
高円山大文字送り火	8月15日	60,000	50,000	50,000	50,000	45,000	60,000	100,000	110,000	150,000	100,000
采女神社采女まつり	9月 中秋の名月の日	30,000	30,000	10,000	25,000	中止	3,000	20,000	50,000	3,000	15,000
唐招提寺観月会	9月 中秋の名月の日	3,000	5,000	3,000	5,000	3,000	1,500	2,000	2,000	1,500	1,500
鹿の角きり	10月日曜・祝日	26,300	20,000	24,600	14,900	20,200	13,000	12,000	14,700	13,000	8,900
春日若宮おん祭	12月17日	180,000	120,000	中止	150,000	150,000	50,000	200,000	200,000	220,000	180,000

20. ならまち内の施設の入館者数

	ならまち 振興館	ならまち 格子の家	名勝大乗院庭 園文化館	杉岡華都 書道美術館	なら工芸館	なら奈良館
1月	687	4,776	2,151	743	2,335	1,014
2月	844	5,468	2,551	581	3,790	765
3月	1,013	8,564	3,389	490	4,700	1,736
4月	1,299	7,109	4,152	690	2,982	833
5月	1,943	10,966	6,759	1,161	4,716	1,019
6月	981	5,482	3,265	902	3,172	776
7月	813	3,221	2,649	668	3,704	761
8月	910	5,364	3,620	658	7,094	1,523
9月	1,189	5,441	3,455	617	4,491	797
10月	2,001	8,359	3,915	709	5,684	1,146
11月	2,226	11,281	5,819	2,325	8,925	992
12月	899	3,087	2,130	744	3,040	512
計	14,805	79,118	43,855	10,288	54,633	11,874

前年	17,698	82,395	38,554	10,021	36,891	25,769
差引増減	-2,893	-3,277	5,301	267	17,742	-13,895

21. 奈良県コンベンションビューロー 年度別誘致支援実績件数

年度	件数	国際会議	国内会議	その他	参加者		合計
					日本人	外国人	
6	46	18	22	6	49,500	798	50,298
7	57	21	34	2	32,468	823	33,291
8	59	23	29	7	40,573	939	41,512
9	57	25	24	8	52,108	2,152	54,260
10	71	24	41	6	75,900	1,665	77,565
11	88	27	53	8	57,582	1,557	59,139
12	89	18	62	9	61,379	741	62,120
13	81	32	40	9	30,998	1,679	32,677
14	85	33	39	13	45,976	2,265	48,241
15	77	30	39	8	36,420	2,443	38,863
16	90	29	48	13	50,339	2,990	53,329