

奈良市入込観光客数調査報告

平成18年

奈良市観光経済部観光課

平成18年奈良市入込観光客数報告

平成18年入込観光客の概要

平成18年中に奈良を訪れた観光客は、13,468千人で前年の13,050千人に比べ、418千人の(3.20%)の増加となりました。

平成18年の観光客数は、一般観光客・外国人旅行者は宿泊・日帰りともに増加し、修学旅行生は宿泊については減少に歯止めがかからなかったものの、日帰りについては若干の増に転じ、修学旅行生全体でも微増となりました。

その結果、総数では418千人の増となりました。

前年(平成17年)と対比すると

総数では	418千人	(3.20%)の増加
一般観光客は	381千人	(3.20%)の増加
修学旅行生は	8千人	(0.99%)の増加
外国人旅行者は	29千人	(8.98%)の増加

平成18年は、首都圏を中心とした観光PRの充実や団塊世代の方々の退職が始まったことからウオーキング等の健康志向の観光、そして新たなイベントが成熟してきたこと等から観光客が増え、また一方、前年影響を受けた「愛・地球博」も終わり、観光客全体が増加したと考えられます。

平成18年の訪日外国人旅行者数は、国が勧めるビジット・ジャパン・キャンペーン効果、円安基調などにより、昨年比べて60万人(9.0%)の増加となり、過去最高の733万4千人を記録しました。本市においても、外国人旅行者数は、2万9千人(8.98%)増の35万2千人となりました。

首都圏からの誘客を図るため、平成18年7月に開設した「東京観光オフィス」に今年更に修学旅行専門のスタッフを増員したことから、前年より唯一減少した修学旅行宿泊客増のため積極的に活動を展開し、宿泊客の増に繋げていきたいと思えます。

また、現在作業を進めています『奈良市地域ブランド向上3ヶ年計画』を早期に策定し、「新しい奈良のブランド」を観光戦略として展開し、観光客の誘致に努めてまいります。

1. 今年の入込数及び前年との対比

(単位：千人)

		平成17年	平成18年	増 減	前年との比較
一 般	宿 泊	1,791	1,931	140	7.82%の増
	日 帰	10,128	10,369	241	2.38%の増
	計	11,919	12,300	381	3.20%の増
修 学 旅 行	宿 泊	101	96	-5	4.95%の減
	日 帰	707	720	13	1.84%の増
	計	808	816	8	0.99%の増
外 国 人	宿 泊	36	36	0	0.00%
	日 帰	287	316	29	10.11%の増
	計	323	352	29	8.98%の増
計	宿 泊	1,928	2,063	135	7.00%の増
	日 帰	11,122	11,405	283	2.55%の増
	計	13,050	13,468	418	3.20%の増

2. 入込観光者数の推移

(単位：人)

年	種別	一般	修学旅行	外国人	計
9	宿 泊	1,476,000	221,000	27,000	1,724,000
	日 帰	10,345,000	1,105,000	218,000	11,668,000
	計	11,821,000	1,326,000	245,000	13,392,000
10	宿 泊	1,562,000	200,000	21,000	1,783,000
	日 帰	10,010,000	1,000,000	168,000	11,178,000
	計	11,572,000	1,200,000	189,000	12,961,000
11	宿 泊	1,343,000	188,000	24,000	1,555,000
	日 帰	10,376,000	940,000	189,000	11,505,000
	計	11,719,000	1,128,000	213,000	13,060,000
12	宿 泊	1,469,000	158,000	22,000	1,649,000
	日 帰	10,649,000	790,000	173,000	11,612,000
	計	12,118,000	948,000	195,000	13,261,000
13	宿 泊	1,731,000	145,000	20,000	1,896,000
	日 帰	10,825,000	725,000	157,000	11,707,000
	計	12,556,000	870,000	177,000	13,603,000
14	宿 泊	1,802,000	147,000	29,000	1,978,000
	日 帰	10,958,000	735,000	228,000	11,921,000
	計	12,760,000	882,000	257,000	13,899,000
15	宿 泊	1,836,000	128,000	30,000	1,994,000
	日 帰	10,927,000	768,000	241,000	11,936,000
	計	12,763,000	896,000	271,000	13,930,000
16	宿 泊	1,825,000	118,000	34,000	1,977,000
	日 帰	9,916,000	767,000	273,000	10,956,000
	計	11,741,000	885,000	307,000	12,933,000
17	宿 泊	1,791,000	101,000	36,000	1,928,000
	日 帰	10,128,000	707,000	287,000	11,122,000
	計	11,919,000	808,000	323,000	13,050,000
18	宿 泊	1,931,000	96,000	36,000	2,063,000
	日 帰	10,369,000	720,000	316,000	11,405,000
	計	12,300,000	816,000	352,000	13,468,000

3.利用交通機関別入込数及び前年との対比

(単位：千人)

		平成17年	平成18年	増減	前年との対比
軌道別	近鉄	6,288	6,574	286	4.55%の増
	JR	1,820	1,916	96	5.28%の増
	(小計)	8,108	8,490	382	4.71%の増
モーター別	普通車	3,170	3,047	-123	3.88%の減
	バス	1,769	1,927	158	8.93%の増
	二輪	3	4	1	33.33%の増
	(小計)	4,942	4,978	36	0.73%の減
計		13,050	13,468	418	3.20%の増

4.月別入込数

	軌道			モーター	合計	前年との対比											
	JR奈良駅	近鉄				小計(A)	(B)	(A)+(B)=(C)	軌道(A)			モーター(B)			合計(C)		
		奈良駅	その他主要駅						平成17年	平成18年	増減	平成17年	平成18年	増減	平成17年	平成18年	増減
1月	152,500	430,000	95,700	678,200	332,400	1,010,600	680,300	678,200	-2,100	343,400	332,400	-11,000	1,023,700	1,010,600	-13,100		
2月	125,000	379,400	81,800	586,200	270,200	856,400	554,800	586,200	31,400	276,700	270,200	-6,500	831,500	856,400	24,900		
3月	177,500	478,200	107,200	762,900	536,600	1,299,500	726,800	762,900	36,100	539,300	536,600	-2,700	1,266,100	1,299,500	33,400		
4月	165,000	461,900	106,300	733,200	495,200	1,228,400	721,300	733,200	11,900	473,300	495,200	21,900	1,194,600	1,228,400	33,800		
5月	186,300	528,200	107,800	822,300	617,900	1,440,200	744,400	822,300	77,900	619,800	617,900	-1,900	1,364,200	1,440,200	76,000		
6月	142,500	396,200	96,100	634,800	412,100	1,046,900	629,900	634,800	4,900	399,400	412,100	12,700	1,029,300	1,046,900	17,600		
7月	146,300	392,700	94,000	633,000	289,900	922,900	606,000	633,000	27,000	275,600	289,900	14,300	881,600	922,900	41,300		
8月	185,000	506,600	99,500	791,100	380,600	1,171,700	723,300	791,100	67,800	381,200	380,600	-600	1,104,500	1,171,700	67,200		
9月	145,000	390,900	92,200	628,100	314,300	942,400	619,300	628,100	8,800	321,100	314,300	-6,800	940,400	942,400	2,000		
10月	167,500	481,200	100,900	749,600	517,600	1,267,200	668,700	749,600	80,900	489,400	517,600	28,200	1,158,100	1,267,200	109,100		
11月	178,800	540,100	101,300	820,200	535,300	1,355,500	795,600	820,200	24,600	570,800	535,300	-35,500	1,366,400	1,355,500	-10,900		
12月	145,000	409,200	96,900	651,100	276,100	927,200	637,800	651,100	13,300	252,100	276,100	24,000	889,900	927,200	37,300		
計	1,916,400	5,394,600	1,179,700	8,490,700	4,978,200	13,468,900	8,108,200	8,490,700	382,500	4,942,100	4,978,200	36,100	13,050,300	13,468,900	418,600		

5.季節別入込数

四季別	平成17年		平成18年		対前年比	
	観光客数(人)	比率(%)	観光客数(人)	比率(%)	増減(人)	増減率(%)
春(3-5月)	3,824,900	29.3%	3,968,100	29.5%	143,200	3.74%
夏(6-8月)	3,015,400	23.1%	3,141,500	23.3%	126,100	4.18%
秋(9-11月)	3,464,900	26.6%	3,565,100	26.5%	100,200	2.89%
冬(12-2月)	2,745,100	21.0%	2,794,200	20.7%	49,100	1.79%
計	13,050,300	100.0%	13,468,900	100.0%	418,600	3.21%

6. 観光駐車場利用状況と観光者数推計

	普通車						バス						二輪車						計
	大仏前	高畑	登大路	その他	小計		大仏前	高畑	その他	小計		高畑	登大路	その他	小計				
					台数	人数				台数	人数				台数	人数			
1	4,784	3,524	12,969	70,272	91,549	274,600	1,280	4	155	1,439	57,600	29	43	31	103	200	332,400		
2	4,028	746	8,814	55,476	69,064	207,200	1,356	7	210	1,573	62,900	5	34	33	72	100	270,200		
3	5,352	2,214	14,436	127,931	149,933	449,800	1,647	5	513	2,165	86,600	34	50	52	136	200	536,600		
4	2,178	2,950	12,927	71,247	89,302	267,900	4,542	28	1,104	5,674	227,000	43	123	83	249	300	495,200		
5	1,585	3,562	13,356	76,719	95,222	285,700	6,417	87	1,789	8,293	331,700	104	187	135	426	500	617,900		
6	1,247	1,412	8,734	52,704	64,097	192,300	4,304	16	1,168	5,488	219,500	69	69	81	219	300	412,100		
7	4,623	950	7,928	54,637	68,138	204,400	1,695	17	420	2,132	85,300	30	63	102	195	200	289,900		
8	8,207	3,254	13,625	80,984	106,070	318,200	1,309	5	230	1,544	61,800	84	152	290	526	600	380,600		
9	4,175	1,830	9,850	50,539	66,394	199,200	2,260	26	582	2,868	114,700	99	127	99	325	400	314,300		
10	1,585	4,400	14,621	57,729	78,335	235,000	5,740	87	1,226	7,053	282,100	120	189	129	438	500	517,600		
11	984	5,510	16,023	58,129	80,646	241,900	5,799	32	1,495	7,326	293,000	143	129	45	317	400	535,300		
12	3,689	1,250	8,601	43,372	56,912	170,700	2,051	8	570	2,629	105,200	38	45	18	101	200	276,100		
計	42,437	31,602	141,884	799,740	1,015,663	3,046,900	38,400	322	9,462	48,184	1,927,400	798	1,211	1,098	3,107	3,900	4,978,200		

パーク&スライト利用状況

	市	県	国土交通省 (建設省)	JR奈良駅 連絡立本 街路事務所	計
平成11年 春	831	1,649	391		2,871
平成11年 秋	1,535	2,664	417		4,616
平成12年 春	1,537	1,772	217		3,526
平成12年 秋	1,105	1,572	402		3,079
平成13年 春	922	1,207	329		2,458
平成13年 秋	1,118	984	265		2,367
平成14年 春	951	692	290		1,933
平成14年 秋	1,271	703	654		2,628
平成15年 春	1,086	944	604		2,634
平成15年 秋	912	973	713		2,598
平成16年 春	796	1,087	404		2,287
平成16年 秋	912	973	713		2,598
平成17年 春	1,015	912	1,668		3,595
平成17年 秋	850	1,409	794		3,053
平成18年 春	755	459	1,214		2,428
平成18年 秋	812	0	1,222	354	2,388
計	16,408	18,000	10,297	354	45,059

パーク&スライト設置場所

市			県		国土交通省 (建設省)	JR奈良駅連絡立本 街路事務所		
市役所裏	宝来町	柏木町	奈良駅	大安寺町	国道24号 (高架下)	国道24号 (高架下)	西大寺	自治能 力開発 センター
○	○	○	○	○	○			
○	○	○	○	○	○			
○	×	○	○	○	○			
○	×	○	○	○	○			
○	×	○	○	○	○			
○	×	×	○	○	○			
○	×	×	○	×	○			
○	×	×	○	×	○			
○	×	×	○	×	○			
○	×	×	○	×	○			
○	×	×	○	×	○			
○	×	×	○	×	○			
○	×	×	×	×	○	○	○	○

7. 月別入込観光者数の推移

	平成10年		平成11年		平成12年		平成13年		平成14年		平成15年		平成16年		平成17年		平成18年	
	月別入込数	月別入込数	増減	月別入込数	増減	月別入込数	増減	月別入込数	増減	月別入込数	増減	月別入込数	増減	月別入込数	増減	月別入込数	増減	
1	933,200	941,100	7,900	995,600	54,500	1,000,200	4,600	1,031,700	31,500	1,027,900	-3,800	1,023,000	-4,900	1,023,700	700	1,010,600	-13,100	
2	856,500	844,900	-11,600	857,800	12,900	889,000	31,200	861,600	-27,400	856,700	-4,900	894,700	38,000	831,500	-63,200	856,400	24,900	
3	1,092,300	1,095,500	3,200	1,109,700	14,200	1,123,000	13,300	1,195,800	72,800	1,139,400	-56,400	1,150,500	11,100	1,266,100	115,600	1,299,500	33,400	
4	1,275,200	1,276,700	1,500	1,265,900	-10,800	1,334,600	68,700	1,327,400	-7,200	1,298,500	-28,900	1,253,700	-44,800	1,194,600	-59,100	1,228,400	33,800	
5	1,434,400	1,430,800	-3,600	1,502,200	71,400	1,437,000	-65,200	1,500,600	63,600	1,479,400	-21,200	1,439,500	-39,900	1,364,200	-75,300	1,440,200	76,000	
6	1,064,300	1,054,600	-9,700	1,067,500	12,900	1,150,500	83,000	1,234,900	84,400	1,101,300	-133,600	1,087,700	-13,600	1,029,300	-58,400	1,046,900	17,600	
7	955,000	946,800	-8,200	953,700	6,900	964,200	10,500	993,000	28,800	1,006,500	13,500	891,700	-114,800	881,600	-10,100	922,900	41,300	
8	1,235,200	1,260,700	25,500	1,198,600	-62,100	1,162,800	-35,800	1,244,400	81,600	1,306,600	62,200	1,113,300	-193,300	1,104,500	-8,800	1,171,700	67,200	
9	889,900	928,400	38,500	941,900	13,500	1,002,400	60,500	1,039,000	36,600	1,032,500	-6,500	880,700	-151,800	940,400	59,700	942,400	2,000	
10	1,150,500	1,186,800	36,300	1,174,700	-12,100	1,220,000	45,300	1,234,200	14,200	1,310,300	76,100	1,044,100	-266,200	1,158,100	114,000	1,267,200	109,100	
11	1,153,000	1,174,400	21,400	1,280,100	105,700	1,349,700	69,600	1,288,900	-60,800	1,340,400	51,500	1,233,900	-106,500	1,366,400	132,500	1,355,500	-10,900	
12	921,200	920,200	-1,000	913,100	-7,100	968,800	55,700	947,900	-20,900	1,031,100	83,200	920,500	-110,600	889,900	-30,600	927,200	37,300	
計	12,960,700	13,060,900	100,200	13,260,800	199,900	13,602,200	341,400	13,899,400	297,200	13,930,600	31,200	12,933,300	-997,300	13,050,300	117,000	13,468,900	418,600	

8. 修学旅行(宿泊のみ)都道府県別入込数

(単位：人)

	平成9年	平成10年	平成11年	平成12年	平成13年	平成14年	平成15年	平成16年	平成17年	平成18年
北海道	3,877	5,658	6,181	2,720	5,840	5,243	6,965	6,022	3,286	3,160
青森	1,306	1,947	3,316	1,553	1,366	1,845	456	1,227	686	571
秋田	6,985	4,445	3,308	4,250	3,522	2,015	2,174	2,461	2,004	2,197
岩手	4,606	1,394	2,268	1,662	1,591	580	375	374	513	39
山形	5,576	2,696	2,610	2,236	1,651	313	2,253	975	1,069	865
宮城	3,417	3,211	2,264	1,523	2,129	1,468	1,718	1,049	1,277	383
福島	9,212	5,108	3,532	3,059	2,458	651	877	1,339	1,311	1,078
茨城	3,257	2,856	1,835	1,552	1,770	1,925	1,669	1,233	1,586	1,034
栃木	3,928	2,786	2,112	1,282	1,042	1,598	2,774	1,263	1,585	926
群馬	7,755	7,039	5,334	5,384	3,822	3,183	2,799	2,751	1,994	1,786
埼玉	3,431	3,698	3,484	2,972	2,892	3,857	4,273	2,634	3,227	2,386
東京	14,096	15,401	17,844	14,793	10,918	10,559	12,585	11,815	10,400	10,420
千葉	7,056	5,753	6,728	3,797	4,130	1,956	2,335	3,535	2,636	1,851
神奈川	14,618	14,143	7,460	9,827	9,483	8,085	7,545	5,543	3,854	6,735
新潟	2,521	2,403	2,147	1,267	2,445	2,292	738	297	433	1,262
富山	2,603	3,133	1,612	2,059	1,304	933	869	703	225	915
石川	1,354	839	743	571	411	923	576	0	113	120
福井	3,564	2,547	2,666	1,400	1,812	1,370	1,073	1,349	1,280	1,489
山梨	5,008	5,435	5,499	5,328	3,983	4,520	3,715	3,770	4,388	3,290
長野	18,177	18,105	17,842	13,517	11,168	10,618	6,820	6,983	4,990	4,070
静岡	16,467	15,005	14,496	9,823	7,387	11,644	6,890	7,504	4,112	4,187
愛知	30,343	25,449	22,779	22,434	21,703	23,297	18,325	19,319	17,937	18,489
岐阜	11,391	9,546	9,304	9,273	8,793	9,437	7,480	6,777	7,913	7,038
三重	1,704	1,224	230	102	801	232	1,324	321	344	335
滋賀	912	805	1,127	686	1,200	512	701	403	373	568
京都	2,126	1,812	1,604	1,773	1,733	1,435	1,072	881	839	1,115
大阪	2,222	1,629	1,973	895	203	912	660	282	1,851	1,184
奈良							166	0	0	0
和歌山		65	0		0	0	0	0	0	0
兵庫	2,701	2,869	3,057	3,122	2,818	3,827	2,929	2,409	2,392	1,932
鳥取	1,662	1,660	1,425	1,450	1,339	1,226	1,164	960	1,139	1,004
島根	3,208	2,500	1,869	1,159	952	707	330	352	309	142
岡山	5,512	5,445	7,618	5,874	4,834	4,241	3,301	5,263	3,910	4,527
広島	3,825	4,540	5,742	4,027	5,314	8,094	6,268	5,337	4,725	3,978
山口	1,724	1,989	965	899	1,141	1,748	1,296	719	464	169
徳島	549	465	587	929	401	361	309	243	384	295
香川	231	601	1,031	791	883	1,835	1,588	1,300	1,271	395
愛媛	2,030	2,443	2,475	1,826	1,975	1,715	1,080	1,859	1,295	951
高知	26	295	175	18	0	0	56	49	0	30
福岡	4,697	7,922	8,069	5,993	4,719	7,131	6,476	5,005	2,745	3,109
佐賀	1,538	847	232	660	42	366	147	238	122	10
長崎	486	83	296	633	78	1,041	654	13	69	405
熊本	3,341	2,251	3,089	2,628	3,485	1,690	2,025	1,762	247	625
大分	520	313	656	781	355	274	14	367	240	328
宮崎	198	177	202	1,080	936	1,441	1,152	651	891	236
鹿児島	1,390	1,416	700	841	285	208	282	553	100	28
沖縄	101	0	0	0	106	0	0	0	0	0
計	221,251	199,948	188,486	158,449	145,220	147,308	128,278	117,890	100,529	95,657

9. 修学旅行地区別校種別宿泊状況

(単位:人)

		小学校	中学校	高等学校	盲・聾・ 養護学校	計
		校数	生徒数	校数	生徒数	校数
北海道	校数	0	0	23	1	24
	生徒数	0	0	3,123	37	3,160
東北	校数	0	3	33	0	36
	生徒数	0	262	4,871	0	5,133
関東	校数	10	172	13	1	196
	生徒数	1,225	22,050	1,760	103	25,138
中部	校数	355	130	8	2	495
	生徒数	27,108	12,603	1,436	48	41,195
近畿	校数	71	0	2	0	73
	生徒数	4,619	0	180	0	4,799
中国	校数	145	14	1	0	160
	生徒数	8,913	866	41	0	9,820
四国	校数	13	6	0	3	22
	生徒数	831	798	0	42	1,671
九州 沖縄	校数	0	35	4	1	40
	生徒数	0	4,070	664	7	4,741
計	校数	594	360	84	8	1,046
	生徒数	42,696	40,649	12,075	237	95,657
前年状況	校数	600	406	87	8	1,101
	生徒数	43,142	44,214	13,026	147	100,529
本年差引 増減	校数	-6	-46	-3	0	-55
	生徒数	-446	-3,565	-951	90	-4,872

10. 修学旅行月別宿泊状況

(単位:人)

種別 月	小学校		中学校		高等学校		盲・聾・ 養護学校		計	
	校数	生徒数	校数	生徒数	校数	生徒数	校数	生徒数	校数	生徒数
1	0	0	3	410	0	0	0	0	3	410
2	0	0	4	364	0	0	0	0	4	364
3	2	171	20	2,359	5	164	0	0	27	2,694
4	34	2,060	75	6,961	2	400	0	0	111	9,421
5	188	12,816	156	18,019	1	184	3	28	348	31,047
6	74	5,947	25	3,576	1	19	0	0	100	9,542
7	9	740	3	216	0	0	0	0	12	956
8	1	141	1	113	3	193	0	0	5	447
9	52	3,121	31	3,482	5	907	0	0	88	7,510
10	193	14,142	23	3,062	35	6,270	3	69	254	23,543
11	41	3,558	15	1,737	24	3,015	1	37	81	8,347
12	0	0	4	350	8	923	1	103	13	1,376
計	594	42,696	360	40,649	84	12,075	8	237	1,046	95,657

11. 観光案内所案内状況(総数)

(単位:人)

月	奈良市観光 センター	近鉄奈良駅 観光案内所	JR奈良駅 観光案内所	猿 沢 観光案内所	計
1	2,953	5,331	4,385	935	13,604
2	2,640	4,413	3,287	872	11,212
3	4,981	10,465	7,675	1,803	24,924
4	3,936	11,000	8,392	1,881	25,209
5	4,726	12,086	9,852	3,277	29,941
6	2,899	5,456	4,458	1,121	13,934
7	2,598	4,744	4,521	949	12,812
8	4,454	7,348	6,745	1,830	20,377
9	3,485	6,830	5,578	1,374	17,267
10	4,827	13,828	8,886	2,799	30,340
11	4,611	16,874	11,236	3,402	36,123
12	2,985	5,127	3,870	900	12,882
計	45,095	103,502	78,885	21,143	248,625
前年	43,606	91,993	73,720	17,217	226,536
差引増減	1,489	11,509	5,165	3,926	22,089

12. 観光案内所利用状況(外国人)

(単位:人)

月	奈良市観光 センター	近鉄奈良駅 観光案内所	JR奈良駅 観光案内所	猿 沢 観光案内所	計
1	595	630	1,383	99	2,707
2	624	701	1,890	140	3,355
3	1,122	880	2,474	97	4,573
4	2,009	1,560	4,571	249	8,389
5	1,413	1,046	3,268	211	5,938
6	1,101	900	2,649	146	4,796
7	1,405	1,303	3,890	176	6,774
8	1,396	1,520	4,585	292	7,793
9	1,231	979	3,418	177	5,805
10	1,700	1,488	4,048	157	7,393
11	1,202	1,218	3,087	137	5,644
12	772	832	2,242	97	3,943
計	14,570	13,057	37,505	1,978	67,110
前年	13,254	11,895	31,410	1,825	58,384
差引増減	1,316	1,162	6,095	153	8,726

13. 奈良市観光センター利用状況

(単位：人)

月	入館者内訳			入館者数
	一般観光客	修学旅行者	外国人観光客	
1	6,932	0	595	7,527
2	6,840	0	624	7,464
3	12,997	0	1,122	14,119
4	10,736	0	2,009	12,745
5	13,282	0	1,413	14,695
6	8,670	0	1,101	9,771
7	9,150	0	1,405	10,555
8	16,818	0	1,396	18,214
9	9,154	0	1,231	10,385
10	14,145	0	1,700	15,845
11	15,086	0	1,202	16,288
12	9,339	0	772	10,111
計	133,149	0	14,570	147,719

前年	121,235	0	13,254	134,489
差引増減	11,914	0	1,316	13,230

14. 観光案内内訳

奈良市観光センター

(単位：人)

月	観光地	交通	宿泊	催し	電話案内	その他	合計
1	633	421	40	339	1,336	184	2,953
2	558	364	44	230	1,244	200	2,640
3	1,092	658	75	414	2,468	274	4,981
4	1,177	641	72	171	1,627	248	3,936
5	1,196	802	126	257	2,034	311	4,726
6	825	588	41	154	1,074	217	2,899
7	684	489	50	161	974	240	2,598
8	1,022	691	101	488	1,855	297	4,454
9	971	594	78	269	1,305	268	3,485
10	1,038	769	67	450	2,161	342	4,827
11	1,223	857	82	349	1,784	316	4,611
12	778	473	28	395	1,127	184	2,985
計	11,197	7,347	804	3,677	18,989	3,081	45,095

JR奈良駅観光案内所

(単位：人)

月	観光地	交通	宿泊	催し	電話案内	その他	合計
1	2,565	1,178	41	247	131	223	4,385
2	1,988	791	37	129	104	238	3,287
3	5,296	1,197	77	472	213	420	7,675
4	6,138	1,285	79	243	150	497	8,392
5	7,402	1,389	136	303	132	490	9,852
6	2,739	1,042	46	156	107	368	4,458
7	2,877	1,072	71	75	100	326	4,521
8	4,399	1,174	89	498	153	432	6,745
9	3,696	1,104	55	161	128	434	5,578
10	6,302	1,322	90	513	167	492	8,886
11	8,299	1,494	93	622	155	573	11,236
12	2,594	766	46	136	110	218	3,870
計	54,295	13,814	860	3,555	1,650	4,711	78,885

近鉄奈良駅観光案内所

(単位：人)

月	観光地	交通	宿泊	催し	電話案内	その他	合計
1	4,057	644	58	284	131	157	5,331
2	3,382	561	29	199	104	138	4,413
3	8,292	919	65	880	155	154	10,465
4	9,181	1,053	70	326	140	230	11,000
5	10,356	920	67	363	136	244	12,086
6	4,251	683	45	171	120	186	5,456
7	3,651	655	42	104	88	204	4,744
8	5,661	797	74	379	144	293	7,348
9	5,416	817	61	195	102	239	6,830
10	10,868	1,207	55	1,144	171	383	13,828
11	13,827	1,431	81	1,023	121	391	16,874
12	3,846	637	40	343	70	191	5,127
計	82,788	10,324	687	5,411	1,482	2,810	103,502

猿沢観光案内所

(単位：人)

月	観光地	交通	宿泊	催し	電話案内	その他	合計
1	582	187	5	86	50	25	935
2	562	151	5	100	42	12	872
3	1,151	313	20	220	67	32	1,803
4	1,352	337	14	75	57	46	1,881
5	2,484	506	34	141	66	46	3,277
6	812	181	8	32	53	35	1,121
7	699	142	10	31	45	22	949
8	1,231	282	23	213	49	32	1,830
9	1,001	194	10	85	59	25	1,374
10	1,941	409	16	297	80	56	2,799
11	2,337	537	36	336	86	70	3,402
12	600	95	2	130	54	19	900
計	14,752	3,334	183	1,746	708	420	21,143

15. 国籍別外国人観光客案内内訳

(単位：人)

地域	国籍	1	2	3	4	5	6	7	8	9	10	11	12	計
アジア	台湾	122	203	103	262	105	177	276	217	191	246	204	142	2,248
	韓国	550	589	223	223	306	275	596	1,048	326	464	295	434	5,329
	中国(香港)	200	183	254	490	217	270	492	362	301	316	504	320	3,909
	フィリピン	10	3	22	5	8	13	9	15	22	14	12	17	150
	マレーシア	13	24	40	31	26	18	15	19	27	31	32	63	339
	インドネシア	9	6	24	15	12	24	15	26	15	19	20	61	246
	タイ	36	34	163	343	148	71	70	76	85	152	164	115	1,457
	シンガポール	37	27	63	130	90	101	38	37	79	146	188	363	1,299
	インド	22	29	65	81	85	50	95	61	46	49	62	19	664
	イスラエル	6	7	32	73	58	23	45	35	68	224	32	10	613
	その他	27	26	40	61	102	34	56	71	73	96	50	56	692
アジア計	1,032	1,131	1,029	1,714	1,157	1,056	1,707	1,967	1,233	1,757	1,563	1,600	16,946	
ヨーロッパ	イギリス	117	182	301	635	420	256	326	293	389	474	263	168	3,824
	ドイツ	101	116	265	761	324	165	266	365	421	532	338	146	3,800
	フランス	116	193	288	998	543	255	697	975	436	643	426	173	5,743
	イタリア	57	43	71	176	129	92	180	670	215	162	126	101	2,022
	オランダ	27	33	61	116	104	53	131	114	103	137	115	46	1,040
	スウェーデン	12	7	29	59	36	35	55	35	25	90	29	15	427
	スイス	18	27	58	179	101	40	95	88	116	159	101	26	1,008
	スペイン	52	71	79	252	125	155	321	808	318	256	261	128	2,826
その他	123	125	285	449	400	242	418	395	341	453	286	155	3,672	
ヨーロッパ計	623	797	1,437	3,625	2,182	1,293	2,489	3,743	2,364	2,906	1,945	958	24,362	
北アメリカ	アメリカ	423	853	1,061	1,382	1,215	1,543	1,343	882	881	1,128	911	479	12,101
	カナダ	91	75	253	348	338	199	246	244	161	256	236	121	2,568
	メキシコ	19	6	40	55	21	33	66	46	45	32	26	45	434
	その他	3	3	11	12	9	9	17	8	22	9	18	3	124
北アメリカ計	536	937	1,365	1,797	1,583	1,784	1,672	1,180	1,109	1,425	1,191	648	15,227	
南アメリカ	ブラジル	49	24	48	32	79	26	56	45	40	65	32	56	552
	その他	11	30	51	49	36	54	30	42	37	39	47	23	449
南アメリカ計	60	54	99	81	115	80	86	87	77	104	79	79	1,001	
南アフリカ	南アフリカ	0	3	8	10	10	3	8	2	5	4	1	1	55
	その他	2	3	1	1	5	1	5	2	1	0	4	4	29
南アフリカ計	2	6	9	11	15	4	13	4	6	4	5	5	84	
オセアニア	オーストラリア	237	197	224	493	322	244	294	149	521	627	350	376	4,034
	ニュージーランド	20	27	21	99	43	36	36	55	58	76	29	15	515
	その他	8	4	10	15	31	3	2	5	1	0	10	1	90
オセアニア計	265	228	255	607	396	283	332	209	580	703	389	392	4,639	
その他(不明)	189	202	379	554	490	296	475	603	436	494	472	261	4,851	
総計		2,707	3,355	4,573	8,389	5,938	4,796	6,774	7,793	5,805	7,393	5,644	3,943	67,110

16. 旧柳生藩家老屋敷利用状況

(単位：人)

種別	大人	小人	大人	小人	減免入場者	計
月	(個人)	(個人)	(団体)	(団体)		
1	296	3	0	0	0	299
2	422	3	36	0	0	461
3	1,636	23	114	0	3	1,776
4	1,250	32	233	0	30	1,545
5	2,108	69	93	0	149	2,419
6	2,012	12	485	0	151	2,660
7	592	16	55	1	6	670
8	855	74	40	0	5	974
9	1,130	28	76	1	59	1,294
10	1,621	40	200	0	11	1,872
11	1,753	33	1,170	60	51	3,067
12	357	3	547	31	4	942
計	14,032	336	3,049	93	469	17,979

前年	13,189	337	3,304	18	340	17,188
差引増減	843	-1	-255	75	129	791

17. 奈良市柳生観光駐車場利用状況

(単位：人)

種別	バス	普通車	単車
月			
1	1	119	1
2	2	101	2
3	42	350	6
4	21	395	4
5	9	467	21
6	19	362	10
7	7	135	15
8	20	216	6
9	3	245	17
10	11	343	5
11	40	325	5
12	23	114	2
計	198	3,172	94

前年	157	3,137	53
差引増減	41	35	41

18.「奈良のシカ」頭数表

(単位:頭)

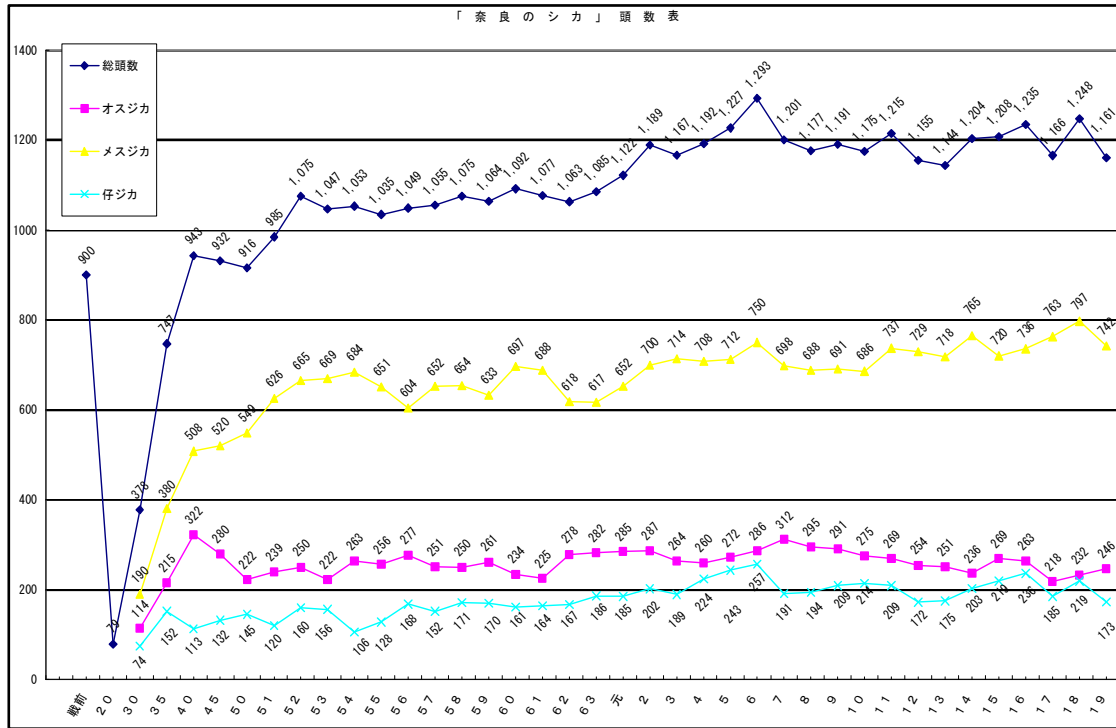

年度	戦前	20	30	35	40	45	50	51	52	53	54	55	56	57	58	59	60	61	62
総頭数	900	79	378	747	943	932	916	985	1,075	1,047	1,053	1,035	1,049	1,055	1,075	1,064	1,092	1,077	1,063
オスジカ			114	215	322	280	222	239	250	222	263	256	277	251	250	261	234	225	278
メスジカ			190	380	508	520	549	626	665	669	684	651	604	652	654	633	697	688	618
仔ジカ			74	152	113	132	145	120	160	156	106	128	168	152	171	170	161	164	167
死亡頭数				88	196	154	101	155	112	134	190	235	175	217	178	285	243	248	224
原因	交通事故			20	43	46	22	38	43	32	60	50	30	27	29	37	50	69	56
	疾病				22	30	19	23	37	44	44	57	94	51	70	30	55	39	24
	犬				18	99	75	47	69	18	49	73	70	45	34	37	63	63	68
	密殺				8	4	0	0	1	0	1	0	2	2	0	0	0	1	2
	その他				20	20	14	9	10	7	8	0	19	47	86	82	130	90	80

年度	63	元	2	3	4	5	6	7	8	9	10	11	12	13	14	15	16	17	18	19
総頭数	1,085	1,122	1,189	1,167	1,192	1,227	1,293	1,201	1,177	1,191	1,175	1,215	1,155	1,144	1,204	1,208	1,235	1,166	1,248	1,161
オスジカ	282	285	287	264	260	272	286	312	295	291	275	269	254	251	236	269	263	218	232	246
メスジカ	617	652	700	714	708	712	750	698	688	691	686	737	729	718	765	720	736	763	797	742
仔ジカ	186	185	202	189	224	243	257	191	194	209	214	209	172	175	203	219	236	185	219	173
死亡頭数	253	200	229	231	232	292	299	376	302	257	319	318	328	333	288	278	353	320	302	366
原因	交通事故	39	45	79	50	56	68	79	95	67	60	98	91	81	82	65	86	69	92	74
	疾病	23	16	11	21	29	39	60	36	56	35	63	77	127	91	77	60	102	82	97
	犬	66	26	31	53	41	65	58	97	82	34	38	23	5	10	2	3	3	3	20
	密殺	0	1	0	1	1	2	2	0	0	1	3	0	0	3	4	0	2	0	0
	その他	125	112	108	106	105	118	100	148	97	127	117	127	115	147	140	129	177	143	128

19. 主要な年中行事 入出状況

(単位：人)

行事名	月 日	9年	10年	11年	12年	13年	14年	15年	16年	17年	18年
春日大社初詣	1月(正月3が日)	560,000	550,000	570,000	410,000	680,000	585,000	435,000	686,000	644,000	510,000
南市初戎	1月5日	27,000	20,000	20,000	15,000	12,000	15,000	10,000	12,000	10,000	10,000
若草山焼	成人の日の前日 (平成11年までは1月15日)	170,000	中止	100,000	100,000	80,000	120,000	130,000	130,000	130,000	130,000
大安寺光仁会	1月23日	30,000	25,000	28,000	20,000	15,000	13,000	10,000	12,000	18,000	18,000
興福寺鬼追	2月節分	5,000	3,000	3,000	3,000	5,000	5,000	5,000	2,500	800	2,000
元興寺柴燈護摩会	2月節分	2,000	1,000	2,000	2,000	3,000	4,500	3,000	800	2,000	1,000
東大寺お水取り	3月12日	20,000	18,000	25,000	20,000	18,000	22,000	28,000	30,000	31,000	30,000
薬師寺花会式	4月5日	5,000	3,000	2,000	2,000	2,000	800	1,000	700	700	700
平城遷都祭	4月下旬			28,000	65,000	55,000	75,000	50,000	55,000	休止	85,000
興福寺薪御能	5月11日・12日	7,000	5,400	7,000	4,800	5,500	9,500	4,000	2,000	1,200	3,100
唐招提寺うちわまき	5月19日	5,000	3,000	3,000	3,000	3,000	2,000	2,000	3,000	1,800	1,300
華川神社三枝まつり	6月17日	3,000	3,000	3,000	1,000	1,000	2,000	2,000	2,000	2,000	3,000
大安寺竹供養	6月23日	3,000	2,000	2,000	2,000	1,800	4,000	2,000	3,000	3,000	3,000
なら燈花会	8月6日～15日			180,000	305,000	280,000	390,000	355,000	704,000	602,000	702,000
高円山大文字送り火	8月15日	50,000	50,000	45,000	60,000	100,000	110,000	150,000	100,000	80,000	200,000
采女神社采女まつり	9月 中秋の名月の日	10,000	25,000	中止	3,000	20,000	50,000	3,000	15,000	50,000	10,000
唐招提寺観月会	9月 中秋の名月の日	3,000	5,000	3,000	1,500	2,000	2,000	1,500	1,500	2,000	2,000
鹿の角きり	10月日曜・祝日	24,600	14,900	20,200	13,000	12,000	14,700	13,000	8,900	8,400	9,700
春日若宮おん祭	12月17日	中止	150,000	150,000	50,000	200,000	200,000	220,000	180,000	200,000	200,000

20. ならまち内の施設の入館者数

	ならまち 振興館	ならまち 格子の家	名講大乗院庭 園文化館	杉岡華邨 書道美術館	なら工藝館	なら奈良館
1月	685	3,040	2,176	1,041	2,548	1,179
2月	854	4,036	2,918	1,110	3,489	1,335
3月	1,507	7,789	4,385	1,076	3,977	2,719
4月	1,301	7,168	4,009	878	3,385	2,756
5月	1,817	9,163	6,473	1,004	4,695	6,402
6月	995	5,062	3,680	989	2,960	4,502
7月	764	3,921	2,596	829	4,025	1,894
8月	921	4,662	3,826	869	5,146	3,083
9月	1,011	5,401	3,200	850	3,496	2,247
10月	1,768	9,234	6,498	1,660	11,514	5,389
11月	1,997	12,418	5,741	1,567	12,146	3,522
12月	734	3,274	2,323	773	2,861	1,313
計	14,354	75,168	47,825	12,646	60,242	36,341

前年	13,721	64,474	45,175	9,801	52,242	32,727
差引増減	633	10,694	2,650	2,845	8,000	3,614

21. 奈良県コンベンションビューロー 年度別誘致支援実績件数

年度	件数	国際会議	国内会議	その他	参加者		合計
					日本人	外国人	
7	57	21	34	2	32,468	823	33,291
8	59	23	29	7	40,573	939	41,512
9	57	25	24	8	52,108	2,152	54,260
10	71	24	41	6	75,900	1,665	77,565
11	88	27	53	8	57,582	1,557	59,139
12	89	18	62	9	61,379	741	62,120
13	81	32	40	9	30,998	1,679	32,677
14	85	33	39	13	45,976	2,265	48,241
15	77	30	39	8	36,420	2,443	38,863
16	97	27	59	11	52,041	2,101	54,142
17	108	29	69	10	48,154	1,603	49,757
18	117	31	72	14	50,103	1,775	51,878