

奈良市入込観光客数調査報告

平成20年

奈良市 観光経済部
観光戦略室 観光企画課

平成20年奈良市入込観光客数について

1 観光客数の概要

平成20年中に奈良市を訪れた観光客は、14,351千人で前年の13,883千人に比べ、468千人(3.37%)の増加となりました。

2 種類別前年との比較

平成20年の観光客数は、一般観光客・外国人旅行者は宿泊・日帰りともに増加し、修学旅行生については、宿泊、日帰りともに減少し、修学旅行生全体で34千人の減となりました。その結果、総数では468千人の増となりました。

(単位：千人)

種別	H20年入込観光客数	H19年入込観光客数	増減
一般	13,059	12,583	476
修学旅行	774	808	△34
外国人	518	492	26
合計	14,351	13,883	468

3 主な増減の要因等

- (1) 平成20年は、首都圏を中心とした観光PRによる露出効果やウォーキングなどを楽しむ観光客が増えたことと、特にテレビドラマ「鹿男あをによし」の放映が奈良の認知度を高めるなど好影響をもたらし、奈良公園、ならまち、平城宮跡などのロケ地を巡るなど、全体的に観光客が増加したと考えられます。また、寺社などの特別公開(特別展)や2010年の平城遷都1300年祭を間近に控え、平城宮跡への注目が高まっていることなども増加要因であると考えられます。
- (2) 日本政府観光局の調査によれば、平成20年の訪日外国人旅行者数については、国が推進するビジット・ジャパン・キャンペーン効果が主な増加要因ですが、世界金融危機による景気後退、急激な円高などが訪日客増の阻害要因となるなど、昨年比べて4千人(0.05%)の微増となり、昨年をやや上回る835万1千人となりました。本市においても、外国人旅行者数は、26千人(5.29%)増の51万8千人となりました。
- (3) 修学旅行生は減少しているが、これは少子化による影響や修学旅行先の多様化によるものと考えられますが、今後も引き続き、東京観光オフィスによる首都圏を中心とした誘客活動はもとより、特に修学旅行学習教材「楽しみながら、ものしり博士 そうなんだ!奈良」を有効活用するなど修学旅行誘致を活発化させていきます。
- (4) 来年に控えた「平城遷都1300年祭」が一過性に終わらないように2010年以後にも繋がる誘客活動を積極的に展開してまいります。また、現在策定中の「奈良市観光交流推進計画」及び「新奈良ブランド開発計画」に沿って、奈良の新しい魅力を開発し、積極的にPRすることにより、観光客の誘致に努めて行きます。

1. 今年の入込数及び前年との対比

(単位：千人)

		平成19年	平成20年	増 減	前年との比較
一 般	宿 泊	2,052	2,147	95	4.63% の増
	日 帰	10,531	10,912	381	3.62% の増
	計	12,583	13,059	476	3.78% の増
修 学 旅 行	宿 泊	94	90	-4	4.26% の減
	日 帰	714	684	-30	4.20% の減
	計	808	774	-34	4.21% の減
外 国 人	宿 泊	42	47	5	11.91% の増
	日 帰	450	471	21	4.67% の増
	計	492	518	26	5.29% の増
計	宿 泊	2,188	2,284	96	4.39% の増
	日 帰	11,695	12,067	372	3.18% の増
	計	13,883	14,351	468	3.37% の増

2. 入込観光者数の推移

(単位：人)

年	種別	一般	修学旅行	外国人	計
11	宿 泊	1,343,000	188,000	24,000	1,555,000
	日 帰	10,376,000	940,000	189,000	11,505,000
	計	11,719,000	1,128,000	213,000	13,060,000
12	宿 泊	1,469,000	158,000	22,000	1,649,000
	日 帰	10,649,000	790,000	173,000	11,612,000
	計	12,118,000	948,000	195,000	13,261,000
13	宿 泊	1,731,000	145,000	20,000	1,896,000
	日 帰	10,825,000	725,000	157,000	11,707,000
	計	12,556,000	870,000	177,000	13,603,000
14	宿 泊	1,802,000	147,000	29,000	1,978,000
	日 帰	10,958,000	735,000	228,000	11,921,000
	計	12,760,000	882,000	257,000	13,899,000
15	宿 泊	1,836,000	128,000	30,000	1,994,000
	日 帰	10,927,000	768,000	241,000	11,936,000
	計	12,763,000	896,000	271,000	13,930,000
16	宿 泊	1,825,000	118,000	34,000	1,977,000
	日 帰	9,916,000	767,000	273,000	10,956,000
	計	11,741,000	885,000	307,000	12,933,000
17	宿 泊	1,791,000	101,000	36,000	1,928,000
	日 帰	10,128,000	707,000	287,000	11,122,000
	計	11,919,000	808,000	323,000	13,050,000
18	宿 泊	1,931,000	96,000	36,000	2,063,000
	日 帰	10,369,000	720,000	316,000	11,405,000
	計	12,300,000	816,000	352,000	13,468,000
19	宿 泊	2,052,000	94,000	42,000	2,188,000
	日 帰	10,531,000	714,000	450,000	11,695,000
	計	12,583,000	808,000	492,000	13,883,000
20	宿 泊	2,147,000	90,000	47,000	2,284,000
	日 帰	10,912,000	684,000	471,000	12,067,000
	計	13,059,000	774,000	518,000	14,351,000

3. 利用交通機関別入込数及び前年との対比

(単位：千人)

		平成19年	平成20年	増減	前年との対比
軌道別	近鉄	6,868	7,105	237	3.45%の増
	J R	2,069	2,175	106	5.12%の増
	(小計)	8,937	9,280	343	3.84%の増
モーター別	普通車	2,896	2,988	92	3.18%の増
	バス	2,047	2,078	31	1.51%の増
	二輪	3	5	2	66.67%の増
	(小計)	4,946	5,071	125	2.53%の増
計		13,883	14,351	468	3.37%の増

4. 月別入込数

(単位：人)

	軌道					合計 (A)+(B)+(C)	前年との対比								
	近鉄			小計 (A)	モーター (B)		軌道(A)			モーター(B)			合計(C)		
	JR奈良駅	奈良駅	その他主要駅				平成19年	平成20年	増減	平成19年	平成20年	増減	平成19年	平成20年	増減
1月	164,700	443,900	118,900	727,500	375,500	1,103,000	723,100	727,500	4,400	346,800	375,500	28,700	1,069,900	1,103,000	33,100
2月	149,700	390,400	106,900	647,000	279,300	926,300	609,600	647,000	37,400	304,400	279,300	-25,100	914,000	926,300	12,300
3月	203,000	518,000	130,900	851,900	549,200	1,401,100	837,300	851,900	14,600	543,200	549,200	6,000	1,380,500	1,401,100	20,600
4月	196,000	486,800	129,900	812,700	494,900	1,307,600	777,800	812,700	34,900	472,300	494,900	22,600	1,250,100	1,307,600	57,500
5月	193,000	502,900	126,700	822,600	629,500	1,452,100	857,000	822,600	-34,400	600,300	629,500	29,200	1,457,300	1,452,100	-5,200
6月	171,300	438,700	118,800	728,800	437,300	1,166,100	678,500	728,800	50,300	408,700	437,300	28,600	1,087,200	1,166,100	78,900
7月	169,300	428,900	113,600	711,800	286,100	997,900	654,200	711,800	57,600	292,800	286,100	-6,700	947,000	997,900	50,900
8月	193,100	514,300	121,100	828,500	332,000	1,160,500	804,300	828,500	24,200	333,700	332,000	-1,700	1,138,000	1,160,500	22,500
9月	170,500	440,300	120,200	731,000	353,200	1,084,200	675,600	731,000	55,400	329,200	353,200	24,000	1,004,800	1,084,200	79,400
10月	189,300	489,600	118,600	797,500	528,000	1,325,500	757,900	797,500	39,600	507,500	528,000	20,500	1,265,400	1,325,500	60,100
11月	208,200	574,500	120,600	903,300	511,100	1,414,400	893,200	903,300	10,100	523,300	511,100	-12,200	1,416,500	1,414,400	-2,100
12月	167,300	430,800	119,200	717,300	295,100	1,012,400	668,800	717,300	48,500	284,100	295,100	11,000	952,900	1,012,400	59,500
計	2,175,400	5,659,100	1,445,400	9,279,900	5,071,200	14,351,100	8,937,300	9,279,900	342,600	4,946,300	5,071,200	124,900	13,883,600	14,351,100	467,500

5. 季節別入込数

四季別	平成19年		平成20年		対前年比	
	観光客数(人)	比率	観光客数(人)	比率	増減(人)	増減率
春(3-5月)	4,087,900	29.4%	4,160,800	29.0%	72,900	1.78%
夏(6-8月)	3,172,200	22.8%	3,324,500	23.2%	152,300	4.80%
秋(9-11月)	3,686,700	26.6%	3,824,100	26.6%	137,400	3.73%
冬(12-2月)	2,936,800	21.2%	3,041,700	21.2%	104,900	3.57%
計	13,883,600	100.0%	14,351,100	100.0%	467,500	3.37%

6. 観光駐車場利用状況と観光者数推計

	普通車						バス						二輪車						計
	大仏前	高畑	登大路	その他	小計		大仏前	高畑	その他	小計		高畑	登大路	その他	小計				
					台数	人数				台数	人数				台数	人数			
1	4,691	4,285	14,122	75,766	98,864	296,600	1,768	2	199	1,969	78,800	68	0	25	93	100	375,500		
2	4,513	1,395	9,756	52,072	67,736	203,200	1,719	5	177	1,901	76,000	73	0	10	83	100	279,300		
3	5,520	4,214	17,782	118,281	145,797	437,400	2,380	16	392	2,788	111,500	216	0	42	258	300	549,200		
4	2,670	4,120	13,964	66,722	87,476	262,400	4,871	28	902	5,801	232,000	329	0	151	480	500	494,900		
5	1,466	3,210	13,229	62,154	80,059	240,200	8,001	62	1,651	9,714	388,600	316	0	301	617	700	629,500		
6	1,386	1,295	10,463	52,021	65,165	195,500	4,898	36	1,103	6,037	241,500	121	0	172	293	300	437,300		
7	4,302	980	11,117	47,931	64,330	193,000	2,039	10	272	2,321	92,800	154	0	93	247	300	286,100		
8	8,648	2,995	16,384	60,584	88,611	265,800	1,473	6	167	1,646	65,800	184	12	159	355	400	332,000		
9	4,687	2,405	13,164	53,552	73,808	221,400	2,643	3	636	3,282	131,300	234	0	174	408	500	353,200		
10	1,673	3,545	14,186	56,998	76,402	229,200	6,021	36	1,399	7,456	298,200	277	0	233	510	600	528,000		
11	1,542	5,050	17,052	62,029	85,673	257,000	4,819	29	1,490	6,338	253,500	295	0	212	507	600	511,100		
12	4,809	1,337	9,930	46,153	62,229	186,700	2,010	3	693	2,706	108,200	93	0	92	185	200	295,100		
計	45,907	34,831	161,149	754,264	996,151	2,988,400	42,642	236	9,081	51,959	2,078,200	2,360	12	1,664	4,036	4,600	5,071,200		

パーク&バスライド利用状況

	市	県	国土交通省 (建設省)	JR奈良駅運 続立体・街路 事務所	計
平成11年 春	831	1,649	391		2,871
平成11年 秋	1,535	2,664	417		4,616
平成12年 春	1,537	1,772	217		3,526
平成12年 秋	1,105	1,572	402		3,079
平成13年 春	922	1,207	329		2,458
平成16年 春	796	1,087	404		2,287
平成16年 秋	912	973	713		2,598
平成17年 春	1,015	912	1,668		3,595
平成17年 秋	850	1,409	794		3,053
平成18年 春	769	755	459	131	2,114
平成18年 秋	812	0	411	354	1,577
平成19年 春	563	1,062	410	166	2,201
平成19年 秋	816	1,034	718	369	2,937
平成20年 春	648	1,158	0	853	2,659
平成20年 秋	1,052	638	0	1,306	2,996
計	19,501	22,188	9,859	3,179	54,727

パーク&バス駐車場設置場所

市			県			国土交通省 (建設省)	JR奈良駅運続立体・ 街路事務所			
市役所裏	宝来町	柏木町	奈良阪町	大安寺町	奈良 教育大	国道24号 (高架下)	国道24号 (高架下)	西大寺南	自治 能力開発 センター	
○	○	○	○	○		○				
○	○	○	○	○		○				
○	×	○	○	○		○				
○	×	○	○	○		○				
○	×	×	○	×		○				
○	×	×	○	×		○				
○	×	×	○	×		○				
○	×	×	○	×		○	○	○	○	○
○	×	×	×	×		○	○	○	×	○
○	×	×	×	×		○	○	○	×	○
○	×	×	×	×		○	×	○	×	○
○	×	×	×	×		○	×	○	×	×

7. 月別入込観光客数の推移

(単位:人)

	平成12年		平成13年		平成14年		平成15年		平成16年		平成17年		平成18年		平成19年		平成20年	
	月別入込数	月別入込数	増減	月別入込数	増減	月別入込数	増減	月別入込数	増減	月別入込数	増減	月別入込数	増減	月別入込数	増減	月別入込数	増減	
1	995,600	1,000,200	4,600	1,031,700	31,500	1,027,900	-3,800	1,023,000	-4,900	1,023,700	700	1,010,600	-13,100	1,069,900	59,300	1,103,000	33,100	
2	857,800	889,000	31,200	861,600	-27,400	856,700	-4,900	894,700	38,000	831,500	-63,200	856,400	24,900	914,000	57,600	926,300	12,300	
3	1,109,700	1,123,000	13,300	1,195,800	72,800	1,139,400	-56,400	1,150,500	11,100	1,266,100	115,600	1,299,500	33,400	1,380,500	81,000	1,401,100	20,600	
4	1,265,900	1,334,600	68,700	1,327,400	-7,200	1,298,500	-28,900	1,253,700	-44,800	1,194,600	-59,100	1,228,400	33,800	1,250,100	21,700	1,307,600	57,500	
5	1,502,200	1,437,000	-65,200	1,500,600	63,600	1,479,400	-21,200	1,439,500	-39,900	1,364,200	-75,300	1,440,200	76,000	1,457,300	17,100	1,452,100	-5,200	
6	1,067,500	1,150,500	83,000	1,234,900	84,400	1,101,300	-133,600	1,087,700	-13,600	1,029,300	-58,400	1,046,900	17,600	1,087,200	40,300	1,166,100	78,900	
7	953,700	964,200	10,500	993,000	28,800	1,006,500	13,500	891,700	-114,800	881,600	-10,100	922,900	41,300	947,000	24,100	997,900	50,900	
8	1,198,600	1,162,800	-35,800	1,244,400	81,600	1,306,600	62,200	1,113,300	-193,300	1,104,500	-8,800	1,171,700	67,200	1,138,000	-33,700	1,160,500	22,500	
9	941,900	1,002,400	60,500	1,039,000	36,600	1,032,500	-6,500	880,700	-151,800	940,400	59,700	942,400	2,000	1,004,800	62,400	1,084,200	79,400	
10	1,174,700	1,220,000	45,300	1,234,200	14,200	1,310,300	76,100	1,044,100	-266,200	1,158,100	114,000	1,267,200	109,100	1,265,400	-1,800	1,325,500	60,100	
11	1,280,100	1,349,700	69,600	1,288,900	-60,800	1,340,400	51,500	1,233,900	-106,500	1,366,400	132,500	1,355,500	-10,900	1,416,500	61,000	1,414,400	-2,100	
12	913,100	968,800	55,700	947,900	-20,900	1,031,100	83,200	920,500	-110,600	889,900	-30,600	927,200	37,300	952,900	25,700	1,012,400	59,500	
計	13,260,800	13,602,200	341,400	13,899,400	297,200	13,930,600	31,200	12,933,300	-997,300	13,050,300	117,000	13,468,900	418,600	13,883,600	414,700	14,351,100	467,500	

8. 修学旅行(宿泊のみ)都道府県別入込数

(単位:人)

	平成11年	平成12年	平成13年	平成14年	平成15年	平成16年	平成17年	平成18年	平成19年	平成20年
北海道	⑩ 6,181	2,720	⑦ 5,840	⑨ 5,243	⑤ 6,965	⑥ 6,022	⑩ 3,286	⑩ 3,160	1,835	1,615
青森	3,316	1,553	1,366	1,845	456	1,227	686	571	274	112
秋田	3,308	4,250	3,522	2,015	2,174	2,461	2,004	2,197	1,243	1,233
岩手	2,268	1,662	1,591	580	375	374	513	39	567	466
山形	2,610	2,236	1,651	313	2,253	975	1,069	865	395	1,024
宮城	2,264	1,523	2,129	1,468	1,718	1,049	1,277	383	0	447
福島	3,532	3,059	2,458	651	877	1,339	1,311	1,078	1,027	82
茨城	1,835	1,552	1,770	1,925	1,669	1,233	1,586	1,034	1,181	1,041
栃木	2,112	1,282	1,042	1,598	2,774	1,263	1,585	926	1,202	1,792
群馬	5,334	⑨ 5,384	3,822	3,183	2,799	2,751	1,994	1,786	1,671	1,273
埼玉	3,484	2,972	2,892	3,857	⑩ 4,273	2,634	3,227	2,386	2,482	⑨ 3,305
東京	② 17,844	② 14,793	③ 10,918	④ 10,559	② 12,585	② 11,815	② 10,400	② 10,420	② 11,759	② 12,203
千葉	⑨ 6,728	3,797	4,130	1,956	2,335	3,535	2,636	1,851	⑨ 3,844	1,159
神奈川	⑧ 7,460	④ 9,827	④ 9,483	⑦ 8,085	③ 7,545	⑦ 5,543	⑨ 3,854	④ 6,735	④ 5,326	④ 6,191
新潟	2,147	1,267	2,445	2,292	738	2,297	433	297	26	890
富山	1,612	2,059	1,304	933	869	703	225	915	575	283
石川	743	571	411	923	576	0	113	120	167	213
福井	2,666	1,400	1,812	1,370	1,073	1,349	1,280	1,489	1,275	893
山梨	5,499	⑩ 5,328	3,983	⑩ 4,520	3,715	3,770	⑥ 4,388	⑨ 3,290	2,593	2,571
長野	③ 17,842	③ 13,517	② 11,168	③ 10,618	⑦ 6,820	④ 6,983	④ 4,990	⑦ 4,070	⑦ 4,079	⑤ 5,250
静岡	④ 14,496	⑤ 9,823	⑥ 7,387	② 11,644	⑥ 6,890	③ 7,504	⑦ 4,112	⑥ 4,187	⑧ 3,951	⑧ 3,786
愛知	① 22,779	① 22,434	① 21,703	① 23,297	① 18,325	① 19,319	① 17,937	① 18,489	① 17,038	① 15,620
岐阜	⑤ 9,304	⑥ 9,273	⑤ 8,793	⑤ 9,437	④ 7,480	⑤ 6,777	③ 7,913	③ 7,038	③ 7,845	③ 7,071
三重	230	102	801	232	1,324	321	344	335	101	19
滋賀	1,127	686	1,200	512	701	403	373	568	592	529
京都	1,604	1,773	1,733	1,435	1,072	881	839	1,115	1,480	733
大阪	1,973	895	203	912	660	282	1,851	1,184	1,780	1,766
奈良	0	0	0	0	166	0	0	0	0	0
和歌山	0	0	0	0	0	0	0	0	8	0
兵庫	3,057	3,122	2,818	3,827	2,929	2,409	2,392	1,932	1,992	1,645
鳥取	1,425	1,450	1,339	1,226	1,164	960	1,139	1,004	547	787
島根	1,869	1,159	952	707	330	352	309	142	245	156
岡山	⑦ 7,618	⑥ 5,874	⑨ 4,834	4,241	3,301	⑨ 5,263	⑧ 3,910	⑤ 4,527	⑩ 3,823	⑦ 3,936
広島	5,742	4,027	⑧ 5,314	⑥ 8,094	⑨ 6,268	⑧ 5,337	⑤ 4,725	⑧ 3,978	⑤ 4,286	⑥ 4,529
山口	965	899	1,141	1,748	1,296	719	464	169	815	691
徳島	587	929	401	361	309	243	384	295	221	348
香川	1,031	791	883	1,835	1,588	1,300	1,271	395	457	664
愛媛	2,475	1,826	1,975	1,715	1,080	1,859	1,295	951	842	1,102
高知	175	18	0	0	56	49	0	30	141	33
福岡	⑥ 8,069	⑦ 5,993	⑩ 4,719	⑧ 7,131	⑧ 6,476	⑩ 5,005	2,745	3,109	⑥ 4,190	⑩ 2,676
佐賀	232	660	42	366	147	238	122	10	16	20
長崎	296	633	78	1,041	654	13	69	405	179	36
熊本	3,089	2,628	3,485	1,690	2,025	1,762	247	625	888	1,279
大分	656	781	355	274	14	367	240	328	0	107
宮崎	202	1,080	936	1,441	1,152	651	891	236	1,015	647
鹿児島	700	841	285	208	282	553	100	28	61	221
沖縄	0	0	106	0	0	0	0	0	0	0
計	188,486	158,449	145,220	147,308	128,278	117,890	100,529	95,657	94,034	90,444

9. 修学旅行地区別校種別宿泊状況

(単位:人)

		小学校	中学校	高等学校	盲・聾・ 養護学校	計
		校数	生徒数	校数	生徒数	校数
北海道	校数	0	1	16	0	17
	生徒数	0	75	1,540	0	1,615
東北	校数	2	2	22	0	26
	生徒数	98	198	3,068	0	3,364
関東	校数	1	213	12	1	227
	生徒数	59	25,129	1,632	144	26,964
中部	校数	316	131	4	1	452
	生徒数	23,136	12,662	779	19	36,596
近畿	校数	67	2	3	0	72
	生徒数	4,316	180	177	0	4,673
中国	校数	151	15	0	1	167
	生徒数	8,791	1,307	0	1	10,099
四国	校数	15	8	0	0	23
	生徒数	1,045	1,102	0	0	2,147
九州 沖縄	校数	2	35	8	2	47
	生徒数	72	3,430	1,466	18	4,986
計	校数	554	407	65	5	1,031
	生徒数	37,517	44,083	8,662	182	90,444
前年状況	校数	621	408	65	10	1,104
	生徒数	40,117	43,111	10,576	230	94,034
本年差引 増減	校数	-67	-1	0	-5	-73
	生徒数	-2,600	972	-1,914	-48	-3,590

10. 修学旅行月別宿泊状況

(単位:人)

種別 月	小学校		中学校		高等学校		盲・聾・ 養護学校		計	
	校数	生徒数	校数	生徒数	校数	生徒数	校数	生徒数	校数	生徒数
1	0	0	2	353	0	0	0	0	2	353
2	0	0	6	584	0	0	1	144	7	728
3	1	96	13	1,101	6	598	0	0	20	1,795
4	19	1,010	80	7,385	2	390	0	0	101	8,785
5	164	10,140	167	18,941	0	0	2	18	333	29,099
6	87	5,768	75	9,307	0	0	0	0	162	15,075
7	10	717	10	820	1	14	0	0	21	1,551
8	3	310	1	110	1	30	0	0	5	450
9	49	2,940	20	2,207	2	191	0	0	71	5,338
10	196	14,475	12	1,436	22	2,793	2	20	232	18,724
11	25	2,061	15	1,369	21	3,171	0	0	61	6,601
12	0	0	6	470	10	1,475	0	0	16	1,945
計	554	37,517	407	44,083	65	8,662	5	182	1,031	90,444

11. 観光案内所案内状況(総数)

(単位:人)

月	奈良市 観光センター	近鉄奈良駅 観光案内所	JR奈良駅 観光案内所	猿沢 観光案内所	計
1	3,173	7,629	6,556	1,173	18,531
2	2,603	5,123	4,348	1,273	13,347
3	4,381	11,647	10,499	2,972	29,499
4	3,685	12,071	8,980	3,002	27,738
5	3,648	13,446	8,339	2,910	28,343
6	2,320	8,811	5,881	1,465	18,477
7	2,735	8,835	6,068	1,462	19,100
8	5,212	9,467	7,456	2,046	24,181
9	4,059	9,682	7,391	1,897	23,029
10	4,626	15,671	8,301	2,993	31,591
11	4,738	20,180	11,056	3,991	39,965
12	2,942	6,969	3,958	1,022	14,891
計	44,122	129,531	88,833	26,206	288,692

12. 観光案内所利用状況(外国人)

(単位:人)

月	奈良市観光 センター	近鉄奈良駅 観光案内所	JR奈良駅 観光案内所	猿沢 観光案内所	計
1	860	874	2,178	158	4,070
2	832	1,023	2,346	117	4,318
3	1,788	1,249	4,522	190	7,749
4	2,384	1,380	5,629	357	9,750
5	1,718	1,301	4,874	329	8,222
6	1,211	1,022	3,896	235	6,364
7	1,583	1,683	5,555	436	9,257
8	2,063	1,823	6,770	522	11,178
9	1,484	1,207	4,878	289	7,858
10	2,026	1,403	6,140	487	10,056
11	1,560	1,039	4,524	372	7,495
12	819	684	3,008	228	4,739
計	18,328	14,688	54,320	3,720	91,056

前年	40,690	107,132	84,397	23,946	256,165
差引増減	3,432	22,399	4,436	2,260	32,527

前年	16,380	15,613	44,390	2,299	78,682
差引増減	1,948	-925	9,930	1,421	12,374

13. 奈良市観光センター利用状況

(単位：人)

月	入館者内訳			入館者数
	一般観光客	修学旅行者	外国人観光客	
1	8,574	0	860	9,434
2	8,421	0	832	9,253
3	13,192	0	1,788	14,980
4	11,543	0	2,384	13,927
5	11,461	0	1,718	13,179
6	7,842	0	1,211	9,053
7	9,231	0	1,583	10,814
8	12,498	0	2,063	14,561
9	10,856	0	1,484	12,340
10	10,724	0	2,026	12,750
11	13,373	0	1,560	14,933
12	7,301	0	819	8,120
計	125,016	0	18,328	143,344

前年	129,379	0	16,380	145,759
差引増減	-4,363	0	1,948	-2,415

14. 観光案内内訳

奈良市観光センター

(単位：人)

月	観光地	交通	宿泊	催し	電話案内	その他	合計
1	538	334	38	237	1,768	258	3,173
2	543	379	41	151	1,251	238	2,603
3	986	564	72	460	1,998	301	4,381
4	1,119	609	68	194	1,405	290	3,685
5	1,091	644	97	327	1,214	275	3,648
6	733	408	32	150	748	249	2,320
7	848	582	47	216	834	208	2,735
8	1,438	506	57	634	2,138	439	5,212
9	1,192	376	51	480	1,717	243	4,059
10	1,339	581	41	479	1,905	281	4,626
11	1,764	631	92	316	1,609	326	4,738
12	1,000	335	26	256	1,150	175	2,942
計	12,591	5,949	662	3,900	17,737	3,283	44,122

JR奈良駅観光案内所

(単位：人)

月	観光地	交通	宿泊	催し	電話案内	その他	合計
1	4,672	1,128	54	232	144	326	6,556
2	2,870	878	61	151	111	277	4,348
3	7,793	1,512	110	448	166	470	10,499
4	7,083	1,285	96	183	137	196	8,980
5	6,293	1,330	91	175	138	312	8,339
6	4,242	1,005	68	229	105	232	5,881
7	4,470	1,003	71	202	117	205	6,068
8	5,467	1,252	88	348	126	175	7,456
9	5,456	1,237	67	224	138	269	7,391
10	6,380	1,241	73	222	161	224	8,301
11	8,532	1,667	92	297	137	331	11,056
12	2,843	750	32	93	108	132	3,958
計	66,101	14,288	903	2,804	1,588	3,149	88,833

近鉄奈良駅観光案内所

(単位：人)

月	観光地	交通	宿泊	催し	電話案内	その他	合計
1	5,430	816	47	997	100	239	7,629
2	4,002	674	26	166	85	170	5,123
3	9,302	1,243	51	613	153	285	11,647
4	9,402	1,859	100	203	117	390	12,071
5	10,765	1,754	134	285	145	363	13,446
6	6,393	1,342	85	508	138	345	8,811
7	6,201	1,372	112	772	99	279	8,835
8	6,537	1,648	126	665	150	341	9,467
9	6,738	1,619	94	763	132	336	9,682
10	11,934	2,271	115	797	175	379	15,671
11	15,878	2,754	151	913	131	353	20,180
12	5,049	1,139	65	348	133	235	6,969
計	97,631	18,491	1,106	7,030	1,558	3,715	129,531

猿沢観光案内所

(単位：人)

月	観光地	交通	宿泊	催し	電話案内	その他	合計
1	795	194	5	97	47	35	1,173
2	885	225	9	83	38	33	1,273
3	2,068	460	20	267	81	76	2,972
4	2,546	205	20	56	82	93	3,002
5	2,381	249	18	95	68	99	2,910
6	1,109	168	9	57	64	58	1,465
7	1,126	128	9	83	57	59	1,462
8	1,595	177	3	132	70	69	2,046
9	1,446	194	8	116	73	60	1,897
10	2,441	185	13	196	72	86	2,993
11	3,313	312	11	199	63	93	3,991
12	759	95	4	63	48	53	1,022
計	20,464	2,592	129	1,444	763	814	26,206

15. 国籍別外国人観光客案内内訳

(単位：人)

地域	国籍	1	2	3	4	5	6	7	8	9	10	11	12	計
アジア	台湾	177	219	153	297	156	270	504	385	315	321	315	228	3,340
	韓国	805	864	207	294	460	498	944	1,010	324	363	233	165	6,167
	中国(香港)	293	411	499	475	456	570	736	522	419	454	539	412	5,786
	フィリピン	13	17	17	14	38	17	21	17	21	11	35	40	261
	マレーシア	19	19	60	84	35	30	15	40	20	54	76	39	491
	インドネシア	24	5	34	21	17	38	28	29	21	20	20	17	274
	タイ	99	72	356	728	318	125	108	118	152	421	308	230	3,035
	シンガポール	38	81	189	224	178	175	93	59	124	320	306	409	2,196
	インド	38	24	47	75	74	65	60	79	75	73	67	52	729
	イスラエル	11	13	52	122	60	22	43	64	35	159	47	14	642
その他	58	46	70	72	60	61	100	72	62	81	54	41	777	
アジア計		1,575	1,771	1,684	2,406	1,852	1,871	2,652	2,395	1,568	2,277	2,000	1,647	23,698
ヨーロッパ	イギリス	144	198	449	622	453	331	350	487	430	475	371	168	4,478
	ドイツ	106	124	567	413	434	201	350	371	511	626	373	160	4,236
	フランス	225	302	572	1,399	913	360	1,108	1,340	670	1,185	743	296	9,113
	イタリア	158	64	182	362	302	138	338	1,227	310	351	187	136	3,755
	オランダ	21	42	94	160	217	106	155	196	145	264	108	56	1,564
	スウェーデン	18	21	59	71	42	39	63	22	36	62	51	16	500
	スイス	29	30	112	180	152	71	175	100	143	174	110	50	1,326
	スペイン	86	131	464	270	430	301	722	2,053	910	856	500	283	7,006
	その他	121	234	579	526	501	326	622	576	558	718	497	295	5,553
ヨーロッパ計		908	1,146	3,078	4,003	3,444	1,873	3,883	6,372	3,713	4,711	2,940	1,460	37,531
北アメリカ	アメリカ	384	378	1,145	1,222	1,204	1,388	1,200	913	766	931	902	517	10,950
	カナダ	109	134	301	396	429	181	287	232	197	253	179	115	2,813
	メキシコ	25	22	79	44	60	66	114	51	78	65	50	47	701
	その他	8	10	14	15	12	5	7	10	14	17	19	3	134
北アメリカ計		526	544	1,539	1,677	1,705	1,640	1,608	1,206	1,055	1,266	1,150	682	14,598
南アメリカ	ブラジル	34	52	51	60	77	31	86	56	62	56	37	30	632
	その他	39	36	50	53	49	43	63	38	61	74	78	21	605
	南アメリカ計		73	88	101	113	126	74	149	94	123	130	115	51
南アフリカ	南アフリカ	7	5	1	1	7	2	8	5	6	6	10	6	64
	その他	1	0	2	1	7	7	7	3	4	2	2	0	36
南アフリカ計		8	5	3	2	14	9	15	8	10	8	12	6	100
オセアニア	オーストラリア	686	505	567	735	487	461	403	438	783	803	686	567	7,121
	ニュージーランド	34	37	41	47	63	30	25	47	76	69	35	39	543
	その他	3	7	7	6	17	2	4	9	9	8	2	14	88
オセアニア計		723	549	615	788	567	493	432	494	868	880	723	620	7,752
その他(不明)		257	215	729	761	514	404	518	609	521	784	555	273	6,140
総計		4,070	4,318	7,749	9,750	8,222	6,364	9,257	11,178	7,858	10,056	7,495	4,739	91,056

16. 旧柳生藩家老屋敷利用状況

(単位：人)

種別	大人	小人	大人	小人	減免入場者	計
月	(個人)	(個人)	(団体)	(団体)		
1	227	6	37	0	3	273
2	244	7	32	0	0	283
3	1,036	38	183	0	3	1,260
4	1,115	22	220	0	34	1,391
5	1,621	58	186	1	141	2,007
6	1,714	15	469	0	329	2,527
7	508	15	132	1	14	670
8	630	33	35	0	3	701
9	768	20	260	1	2	1,051
10	1,179	25	367	194	21	1,786
11	1,312	44	365	0	47	1,768
12	325	3	1	0	8	337
計	10,679	286	2,287	197	605	14,054

前年	13,453	333	2,516	61	670	17,033
差引増減	-2,774	-47	-229	136	-65	-2,979

17. 奈良市柳生観光駐車場利用状況

(単位：台)

種別	バス	普通車	単車
月			
1	1	109	8
2	1	69	0
3	10	296	13
4	12	442	28
5	13	409	11
6	22	361	19
7	6	148	17
8	3	195	18
9	23	228	18
10	21	285	25
11	26	373	8
12	2	141	6
計	140	3,056	171

前年	120	3,865	114
差引増減	20	-809	57

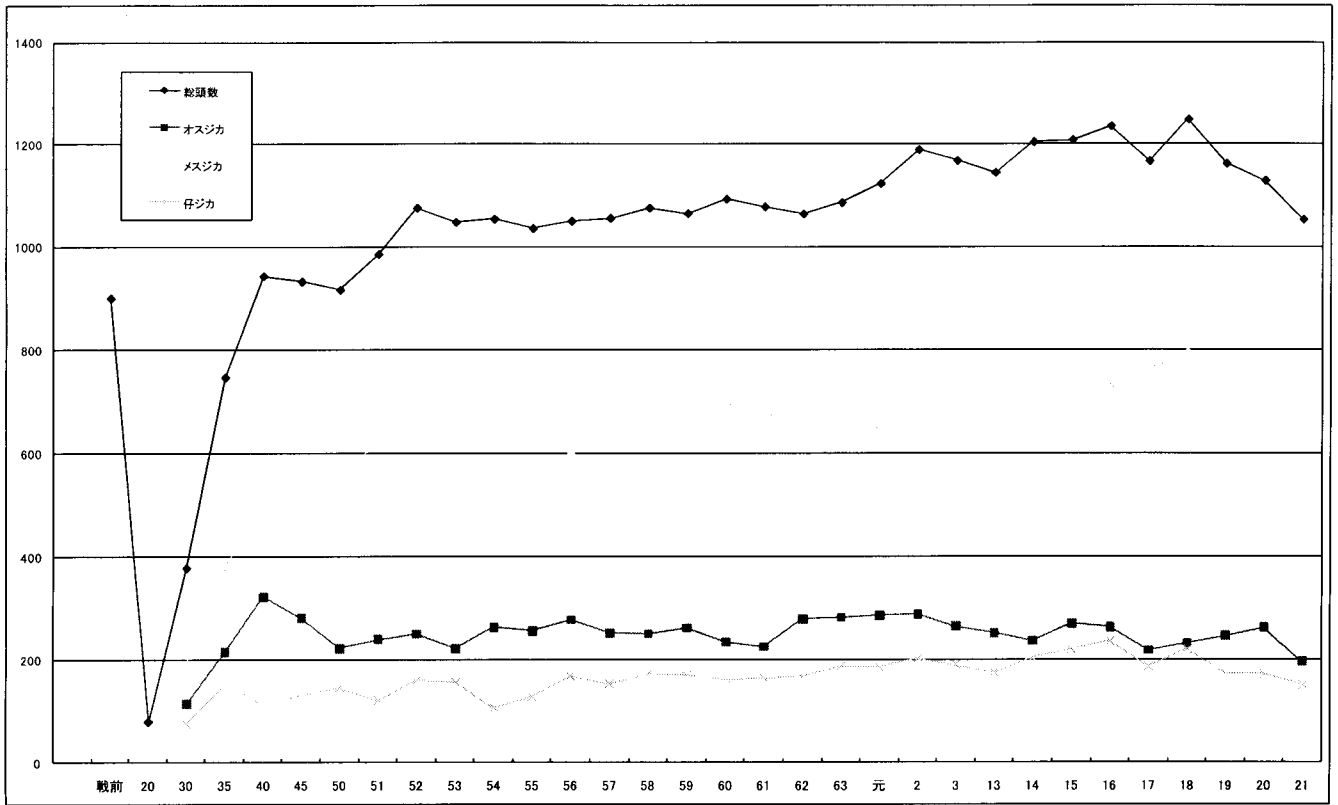

年度	戦前	20	30	35	40	45	50	51	52	53	54	55	56	57	58	59	60	61	62	63
総頭数	900	79	378	747	943	932	916	985	1,075	1,047	1,053	1,035	1,049	1,055	1,075	1,064	1,092	1,077	1,063	1,085
オスジカ			114	215	322	280	222	239	250	222	263	256	277	251	250	261	234	225	278	282
メスジカ			190	380	508	520	549	626	665	669	684	651	604	652	654	633	697	688	618	617
仔ジカ			74	152	113	132	145	120	160	156	106	128	168	152	171	170	161	164	167	186
死亡頭数				88	196	154	101	155	112	134	190	235	175	217	178	285	243	248	224	253
原因																				
交通事故				20	43	46	22	38	43	32	60	50	30	27	29	37	50	69	56	39
疾病				22	30	19	23	37	44	44	57	94	51	70	30	55	39	29	24	23
犬				18	99	75	47	69	18	49	73	70	45	34	37	63	63	68	75	66
密殺				8	4	0	0	1	0	1	0	2	2	0	0	0	1	2	0	0
その他				20	20	14	9	10	7	8	0	19	47	86	82	130	90	80	69	125

年度	元	2	3	4	5	6	7	8	9	10	11	12	13	14	15	16	17	18	19	20	21
総頭数	1,122	1,189	1,167	1,192	1,227	1,293	1,201	1,177	1,191	1,175	1,215	1,155	1,144	1,204	1,208	1,235	1,166	1,248	1,161	1,128	1,052
オスジカ	285	287	264	260	272	286	312	295	291	275	269	254	251	236	269	263	218	232	246	262	196
メスジカ	652	700	714	708	712	750	698	688	691	686	737	729	718	765	720	736	763	797	742	695	705
仔ジカ	185	202	189	224	243	257	191	194	209	214	209	172	175	203	219	236	185	219	173	171	151
死亡頭数	200	229	231	232	292	299	376	302	257	319	318	328	333	288	278	353	320	302	366	380	357
原因																					
交通事故	45	79	50	56	68	79	95	67	60	98	91	81	82	65	86	69	92	74	96	71	76
疾病	16	11	21	29	39	60	36	56	35	63	77	127	91	77	60	102	82	97	109	174	179
犬	26	31	53	41	65	58	97	82	34	38	23	5	10	2	3	3	3	3	20	18	14
密殺	1	0	1	1	2	2	0	0	1	3	0	0	3	4	0	2	0	0	0	0	0
その他	112	108	106	105	118	100	148	97	127	117	127	115	147	140	129	177	143	128	141	117	88

19. 主要な年中行事 入出状況

(単位：人)

行事名	月 日	11年	12年	13年	14年	15年	16年	17年	18年	19年	20年
春日大社初詣	1月(37日)	570,000	410,000	680,000	585,000	435,000	686,000	644,000	510,000	575,000	762,000
南市初戎	1月5日	20,000	15,000	12,000	15,000	10,000	12,000	10,000	10,000	10,000	7,500
若草山焼	成人の日の前日 (平成11年は1月15日)	100,000	100,000	80,000	120,000	130,000	130,000	130,000	130,000	110,000	160,000
大安寺光仁会	1月23日	28,000	20,000	15,000	13,000	10,000	12,000	18,000	18,000	20,000	15,000
興福寺鬼追	2月節分	3,000	3,000	5,000	5,000	5,000	2,500	800	2,000	4,000	2,800
元興寺柴燈護摩会	2月節分	2,000	2,000	3,000	4,500	3,000	800	2,000	1,000	2,500	1,500
東大寺お水取り	3月12日	25,000	20,000	18,000	22,000	28,000	30,000	31,000	30,000	33,000	33,000
薬師寺花会式	4月5日	2,000	2,000	2,000	800	1,000	700	700	700	700	900
平城遷都祭	4月下旬	28,000	65,000	55,000	75,000	50,000	55,000	休止	85,000	97,000	95,000
興福寺薪御能	5月11・12日	7,000	4,800	5,500	9,500	4,000	2,000	1,200	3,100	2,500	4,500
唐招提寺うちわまき	5月19日	3,000	3,000	3,000	2,000	2,000	3,000	1,800	1,300	2,500	3,000
奉川神社三枝まつり	6月17日	3,000	1,000	1,000	2,000	2,000	2,000	2,000	3,000	250	500
大安寺竹供養	6月23日	2,000	2,000	1,800	4,000	2,000	3,000	3,000	3,000	4,000	3,000
なら燈花会	8月5日～14日	170,000	305,000	280,000	390,000	355,000	704,000	602,000	702,000	688,000	702,000
高円山大文字送り火	8月15日	45,000	60,000	100,000	110,000	150,000	100,000	80,000	200,000	150,000	100,000
采女神社采女まつり	9月 中秋の名月の日	中止	3,000	20,000	50,000	3,000	15,000	50,000	10,000	28,000	45,000
唐招提寺観月会	9月 中秋の名月の日	3,000	1,500	2,000	2,000	1,500	1,500	2,000	2,000	-	-
鹿の角きり	10月 日・祝日(H20年は 10月11,12,13日)	20,200	13,000	12,000	14,700	13,000	8,900	8,400	9,700	-	-
春日若宮おん祭	12月17日	150,000	50,000	200,000	200,000	220,000	180,000	中止	200,000	180,000	150,000

20. ならまち内の施設の入館者数

奈良コンベンションビューロー年度別 誘致支援実績件数

	ならまち 振興館	ならまち 格子の家	名勝大乗院庭 園文化館	杉岡華邸 書道美術館	なら工藝館	なら奈良館
1月	758	4,335	2,605	981	3,040	1,522
2月	1,011	5,147	2,578	786	4,452	1,857
3月	1,409	10,543	4,374	980	5,082	2,780
4月	1,498	8,943	4,072	571	4,588	3,157
5月	1,585	11,141	4,557	998	5,925	7,059
6月	883	5,894	3,043	1,237	3,265	5,731
7月	867	4,570	2,432	809	4,534	2,582
8月	925	6,036	3,314	986	5,987	3,623
9月	1,062	6,439	3,553	504	4,687	2,957
10月	1,771	9,019	6,276	2,032	9,861	6,837
11月	2,103	11,705	6,488	1,748	9,348	3,547
12月	817	3,783	1,753	565	3,553	1,727
計	14,689	87,555	45,025	12,197	64,322	43,379
前年	14,249	79,374	42,153	10,231	55,269	35,854
差引増減	440	8,181	2,872	1,966	9,053	7,525

年度	件数	国際会議	国内会議	その他	参加者		合計
					日本人	外国人	
7	57	21	34	2	32,468	823	33,291
8	59	23	29	7	40,573	939	41,512
9	57	25	24	8	52,108	2,152	54,260
10	71	24	41	6	75,900	1,665	77,565
11	88	27	53	8	57,582	1,557	59,139
12	89	18	62	9	61,379	741	62,120
13	81	32	40	9	30,998	1,679	32,677
14	85	33	39	13	45,976	2,265	48,241
15	77	30	39	8	36,420	2,443	38,863
16	97	27	59	11	52,041	2,101	54,142
17	108	29	69	10	48,154	1,603	49,757
18	117	31	72	14	50,103	1,775	51,878
19	123	21	88	14	60,552	2,865	63,417
20	128	21	87	20	52,901	2,118	55,019