

奈良市観光入込客数調査報告

平成23年

奈良市 観光経済部 観光戦略課

平成23年奈良市観光入込客数について

1 観光客数の概要

平成23年中に奈良市を訪れた観光客は、13,135千人で前年の18,415千人に比べ、5,280千人(28.67%)の減となりました。

2 種類別前年との比較

平成23年の観光客数は、一般観光客が4,615千人の減となり、また修学旅行・外国人旅行者もともに減少となりました。その結果、総数では5,280千人の減少となりました。

(単位：千人)

種別	H21年観光入込客数 (A)	H22年観光入込客数 (B)	H23年観光入込客数 (C)	増減(C)-(B)	増減(C)-(A)
一般	12,777	16,760	12,145	▲4,615	▲6,322
修学旅行	782	1,026	816	▲210	34
外国人	407	629	174	▲455	▲233
合計	13,966	18,415	13,135	▲5,280	▲8,311

3 主な減少要因

(1) 平成22年に比した平成23年の観光客数の減少要因としては、平城遷都1300年祭の閉幕と平成23年3月11日に発生した東日本大震災が考えられますが、観光庁が6月に発表した「宿泊旅行統計調査(平成23年1月～12月)」の都道府県別延べ宿泊者数の前年比を見ると、京都府2.9%増、大阪府2.9%の減、兵庫県1.7%の減といずれも3%未満の増減となっているのに対し、奈良県は32.8%の減となっていることから、被災地とならなかった近畿において、奈良県と他府県に差があるということは、平城遷都1300年記念事業の終了という要因が主要なものと考えられます。

(2) 外国人観光客については、全国的に平成22年861万人から平成23年は621万人に減少しており、奈良への訪問者数が比較的多いアメリカ、フランス、スペイン、オーストラリアなどでは、訪日外国人数が平城遷都1300年記念事業開催前の平成21年と比較しても、約19%～約51%減少しています。これは、東日本大震災及び原発事故の発生とそれに伴う風評被害とともに、円高も影響していると推測しています。また、外国人の入込客数の推計の参考としている外国人の訪問率の調査機関が平成24年4月以降、日本政府観光局(JNTO)から観光庁に変わり、その一部変更に伴い奈良市への訪問地率も平成22年7.3%から平成23年2.8%に大幅に減少したことも、奈良市への外国人訪問客数の算定に影響がありました。

(3) 修学旅行生については、少子化の流れの中、誘致活動の成果と、首都圏や東海地方などからの修学旅行先の振り替えも若干あり、宿泊者数は微増となりましたが、日帰り客数は、やはり平城遷都1300年記念事業の終了に伴う減少と考えられ、宿泊を伴う修学旅行の誘致にさらに力を入れていく必要があると思われま

1. 今年の入込客数及び前年との対比

(単位：千人)

		平成22年	平成23年	増 減	前年との比較
一 般	宿 泊	1,808	1,230	-578	31.97% の減
	日 帰	14,952	10,915	-4,037	27.00% の減
	計	16,760	12,145	-4,615	27.54% の減
修 学 旅 行	宿 泊	95	96	1	1.05% の増
	日 帰	931	720	-211	22.66% の減
	計	1,026	816	-210	20.47% の減
外 国 人	宿 泊	53	30	-23	43.40% の減
	日 帰	576	144	-432	75.00% の減
	計	629	174	-455	72.34% の減
計	宿 泊	1,956	1,356	-600	30.68% の減
	日 帰	16,459	11,779	-4,680	28.43% の減
	計	18,415	13,135	-5,280	28.67% の減

2. 観光入込客数の推移

(単位：人)

年	種別	一般	修学旅行	外国人	計
13	宿泊	1,731,000	145,000	20,000	1,896,000
	日帰	10,825,000	725,000	157,000	11,707,000
	計	12,556,000	870,000	177,000	13,603,000
14	宿泊	1,802,000	147,000	29,000	1,978,000
	日帰	10,958,000	735,000	228,000	11,921,000
	計	12,760,000	882,000	257,000	13,899,000
15	宿泊	1,836,000	128,000	30,000	1,994,000
	日帰	10,927,000	768,000	241,000	11,936,000
	計	12,763,000	896,000	271,000	13,930,000
16	宿泊	1,825,000	118,000	34,000	1,977,000
	日帰	9,916,000	767,000	273,000	10,956,000
	計	11,741,000	885,000	307,000	12,933,000
17	宿泊	1,791,000	101,000	36,000	1,928,000
	日帰	10,128,000	707,000	287,000	11,122,000
	計	11,919,000	808,000	323,000	13,050,000
18	宿泊	1,931,000	96,000	36,000	2,063,000
	日帰	10,369,000	720,000	316,000	11,405,000
	計	12,300,000	816,000	352,000	13,468,000
19	宿泊	2,052,000	94,000	42,000	2,188,000
	日帰	10,531,000	714,000	450,000	11,695,000
	計	12,583,000	808,000	492,000	13,883,000
20	宿泊	2,147,000	90,000	47,000	2,284,000
	日帰	10,912,000	684,000	471,000	12,067,000
	計	13,059,000	774,000	518,000	14,351,000
21	宿泊	1,291,000	92,000	43,000	1,426,000
	日帰	11,486,000	690,000	364,000	12,540,000
	計	12,777,000	782,000	407,000	13,966,000
22	宿泊	1,808,000	95,000	53,000	1,956,000
	日帰	14,952,000	931,000	576,000	16,459,000
	計	16,760,000	1,026,000	629,000	18,415,000
23	宿泊	1,230,000	96,000	30,000	1,356,000
	日帰	10,915,000	720,000	144,000	11,779,000
	計	12,145,000	816,000	174,000	13,135,000

3.利用交通機関別入込客数及び前年との対比

(単位：千人)

		平成22年	平成23年	増減	前年との対比
軌道別	近鉄	7,824	6,844	-980	12.53%の減
	J R	2,663	2,264	-399	14.98%の減
	(小計)	10,487	9,108	-1,379	13.15%の減
モーター別	普通車	3,044	1,578	-1,466	48.16%の減
	バス	4,878	2,439	-2,439	50.00%の減
	二輪	6	10	4	66.67%の増
	(小計)	7,928	4,027	-3,901	49.21%の減
計		18,415	13,135	-5,280	28.67%の減

4. 月別入込客数

(単位:人)

	軌道				モーター (B)	合計 (A)+(B)=(C)	前年との対比								
	JR奈良駅	近鉄		小計 (A)			軌道(A)			モーター(B)			合計(C)		
		奈良駅	その他主要駅				平成22年	平成23年	増減	平成22年	平成23年	増減	平成22年	平成23年	増減
1月	184,700	443,200	117,000	744,900	268,000	1,012,900	784,800	744,900	-39,900	475,500	268,000	-207,500	1,260,300	1,012,900	-247,400
2月	165,800	391,300	106,300	663,400	209,800	873,200	669,200	663,400	-5,800	376,600	209,800	-166,800	1,045,800	873,200	-172,600
3月	196,700	464,900	136,500	798,100	263,200	1,061,300	892,600	798,100	-94,500	509,500	263,200	-246,300	1,402,100	1,061,300	-340,800
4月	196,700	468,200	126,000	790,900	337,300	1,128,200	931,000	790,900	-140,100	707,900	337,300	-370,600	1,638,900	1,128,200	-510,700
5月	197,100	491,200	128,700	817,000	508,600	1,325,600	1,123,700	817,000	-306,700	904,800	508,600	-396,200	2,028,500	1,325,600	-702,900
6月	168,200	409,800	121,500	699,500	370,000	1,069,500	837,000	699,500	-137,500	805,400	370,000	-435,400	1,642,400	1,069,500	-572,900
7月	173,100	387,400	112,200	672,700	189,500	862,200	748,200	672,700	-75,500	525,700	189,500	-336,200	1,273,900	862,200	-411,700
8月	206,900	502,100	120,600	829,600	235,900	1,065,500	919,900	829,600	-90,300	560,700	235,900	-324,800	1,480,600	1,065,500	-415,100
9月	168,800	385,400	108,400	662,600	310,700	973,300	787,900	662,600	-125,300	668,900	310,700	-358,200	1,456,800	973,300	-483,500
10月	198,200	460,300	118,800	777,300	525,600	1,302,900	1,001,100	777,300	-223,800	1,063,000	525,600	-537,400	2,064,100	1,302,900	-761,200
11月	216,100	557,500	118,700	892,300	535,100	1,427,400	1,015,500	892,300	-123,200	889,100	535,100	-354,000	1,904,600	1,427,400	-477,200
12月	191,200	448,300	120,500	760,000	272,900	1,032,900	776,100	760,000	-16,100	441,400	272,900	-168,500	1,217,500	1,032,900	-184,600
計	2,263,500	5,409,600	1,435,200	9,108,300	4,026,600	13,134,900	10,487,000	9,108,300	-1,378,700	7,928,500	4,026,600	-3,901,900	18,415,500	13,134,900	-5,280,600

5. 季節別入込客数

四 季 別	平 成 22 年		平 成 23 年		対 前 年 比	
	観光客数(人)	比率	観光客数(人)	比率	増 減 (人)	増減率
春 (3-5月)	5,069,500	27.5%	3,515,100	26.8%	-1,554,400	-30.66%
夏 (6-8月)	4,396,900	23.9%	2,997,200	22.8%	-1,399,700	-31.83%
秋 (9-11月)	5,425,500	29.5%	3,703,600	28.2%	-1,721,900	-31.74%
冬 (12-2月)	3,523,600	19.1%	2,919,000	22.2%	-604,600	-17.16%
計	18,415,500	100.0%	13,134,900	100.0%	-5,280,600	-28.68%

6. 観光駐車場利用状況と観光者数推計

	普通車						バス						二輪車						計
	大仏前	高畑	登大路	その他	小計		大仏前	高畑	その他	小計		高畑	登大路	その他	小計				
					台数	人数				台数	人数				台数	人数			
	台	台	台	台	台	人	台	台	台	台	人	台	台	台	台	人			
1	3,900	3,195	14,920	34,235	56,250	168,800	1,565	2	902	2,469	98,800	78	0	271	349	400	268,000		
2	4,120	1,136	11,746	18,256	35,258	105,800	1,746	7	838	2,591	103,600	70	0	300	370	400	209,800		
3	5,350	1,841	15,252	29,878	52,321	157,000	1,519	16	1,099	2,634	105,400	161	0	550	711	800	263,200		
4	5,200	3,050	15,105	23,899	47,254	141,800	3,055	19	1,788	4,862	194,500	215	0	706	921	1,000	337,300		
5	2,900	2,744	14,766	24,759	45,169	135,500	6,345	59	2,897	9,301	372,000	326	0	688	1,014	1,100	508,600		
6	1,435	760	9,111	17,123	28,429	85,300	4,982	28	2,093	7,103	284,100	109	0	466	575	600	370,000		
7	4,165	445	8,370	19,338	32,318	97,000	1,294	3	998	2,295	91,800	118	0	563	681	700	189,500		
8	8,979	2,245	18,645	27,551	57,420	172,300	866	12	689	1,567	62,700	237	0	636	873	900	235,900		
9	3,120	1,510	10,495	22,270	37,395	112,200	2,797	18	2,126	4,941	197,600	181	0	669	850	900	310,700		
10	1,530	2,345	14,554	28,277	46,706	140,100	5,538	20	4,053	9,611	384,400	313	0	784	1,097	1,100	525,600		
11	745	4,190	17,391	32,159	54,485	163,500	5,054	28	4,181	9,263	370,500	364	0	659	1,023	1,100	535,100		
12	3,825	1,210	9,829	18,079	32,943	98,800	2,337	15	1,989	4,341	173,600	69	0	395	464	500	272,900		
計	45,269	24,671	160,184	295,824	525,948	1,578,100	37,098	227	23,653	60,978	2,439,000	2,241	0	6,687	8,928	9,500	4,026,600		

パーク&バスライド利用状況

	市	県	国土交通省(建設省)	JR奈良駅連続立体・街路事務所	計
平成11年 春	831	1,649	391		2,871
平成11年 秋	1,535	2,664	417		4,616
平成12年 春	1,537	1,772	217		3,526
平成12年 秋	1,105	1,572	402		3,079
平成13年 春	922	1,207	329		2,458
平成13年 秋	1,118	984	265		2,367
平成14年 春	951	692	290		1,933
平成14年 秋	1,271	703	654		2,628
平成15年 春	1,086	944	604		2,634
平成15年 秋	912	973	713		2,598
平成16年 春	796	1,087	404		2,287
平成16年 秋	912	973	713		2,598
平成17年 春	1,015	912	1,668		3,595
平成17年 秋	850	1,409	794		3,053
平成18年 春	769	755	459	131	2,114
平成18年 秋	812	0	411	354	1,577
平成19年 春	563	1,062	410	166	2,201
平成19年 秋	816	1,034	718	369	2,937
平成20年 春	648	1,158	0	853	2,659
平成20年 秋	1,052	638	0	1,306	2,996
平成21年 春	404	648	0	819	1,871
平成21年 秋	1,210	814	0	1,756	3,780
平成22年 春	732	40,940	0	0	41,672
平成22年 秋	594		0	0	594
平成23年 春	489	1,545	0	0	2,034
平成23年 秋	666	1,265	0	0	1,931
計	23,596	67,400	9,859	5,754	102,644

パーク&バス駐車場設置場所

市			県			国土交通省(建設省)	JR奈良駅連続立体・街路事務所		
市役所裏	宝来町	柏木町	奈良阪町	大安寺町	奈良教育大	国道24号(高架下)	国道24号(高架下)	西大寺南	自治能力開発センター
○	○	○	○	○		○			
○	○	○	○	○		○			
○	×	○	○	○		○			
○	×	○	○	○		○			
○	×	○	○	○		○			
○	×	×	○	○		○			
○	×	×	○	×		○			
○	×	×	○	×		○			
○	×	×	○	×		○			
○	×	×	○	×		○			
○	×	×	○	×		○	○	○	○
○	×	×	×	×		○	○	○	○
○	×	×	×	×	○	○	○	×	○
○	×	×	×	×	○	×	○	×	○
○	×	×	×	×	○	×	○	×	×
○	×	×	×	×	○	×	○	×	×
○	×	×	平城遷都1300年祭			×	×	×	×
○	×	×	奈良西 大和郡山市 木津川市			×	×	×	×
○	×	×	奈良西	奈良北	奈良南	×	×	×	×
○	×	×				×	×	×	

7. 月別観光入込客数の推移

(単位:人)

	平成16年		平成17年		平成18年		平成19年		平成20年		平成21年		平成22年		平成23年	
	月別入込数	増減	月別入込数	増減	月別入込数	増減	月別入込数	増減	月別入込数	増減	月別入込数	増減	月別入込数	増減	月別入込数	増減
1	1,023,000	-4,900	1,023,700	700	1,010,600	-13,100	1,069,900	59,300	1,103,000	33,100	1,034,800	-68,200	1,260,300	225,500	1,012,900	-247,400
2	894,700	38,000	831,500	-63,200	856,400	24,900	914,000	57,600	926,300	12,300	836,300	-90,000	1,045,800	209,500	873,200	-172,600
3	1,150,500	11,100	1,266,100	115,600	1,299,500	33,400	1,380,500	81,000	1,401,100	20,600	1,150,800	-250,300	1,402,100	251,300	1,061,300	-340,800
4	1,253,700	-44,800	1,194,600	-59,100	1,228,400	33,800	1,250,100	21,700	1,307,600	57,500	1,289,000	-18,600	1,638,900	349,900	1,128,200	-510,700
5	1,439,500	-39,900	1,364,200	-75,300	1,440,200	76,000	1,457,300	17,100	1,452,100	-5,200	1,275,800	-176,300	2,028,500	752,700	1,325,600	-702,900
6	1,087,700	-13,600	1,029,300	-58,400	1,046,900	17,600	1,087,200	40,300	1,166,100	78,900	991,400	-174,700	1,642,400	651,000	1,069,500	-572,900
7	891,700	-114,800	881,600	-10,100	922,900	41,300	947,000	24,100	997,900	50,900	991,600	-6,300	1,273,900	282,300	862,200	-411,700
8	1,113,300	-193,300	1,104,500	-8,800	1,171,700	67,200	1,138,000	-33,700	1,160,500	22,500	1,188,900	28,400	1,480,600	291,700	1,065,500	-415,100
9	880,700	-151,800	940,400	59,700	942,400	2,000	1,004,800	62,400	1,084,200	79,400	1,168,900	84,700	1,456,800	287,900	973,300	-483,500
10	1,044,100	-266,200	1,158,100	114,000	1,267,200	109,100	1,265,400	-1,800	1,325,500	60,100	1,370,200	44,700	2,064,100	693,900	1,302,900	-761,200
11	1,233,900	-106,500	1,366,400	132,500	1,355,500	-10,900	1,416,500	61,000	1,414,400	-2,100	1,603,300	188,900	1,904,600	301,300	1,427,400	-477,200
12	920,500	-110,600	889,900	-30,600	927,200	37,300	952,900	25,700	1,012,400	59,500	1,065,900	53,500	1,217,500	151,600	1,032,900	-184,600
計	12,933,300	-997,300	13,050,300	117,000	13,468,900	418,600	13,883,600	414,700	14,351,100	467,500	13,966,900	-384,200	18,415,500	4,448,600	13,134,900	-5,280,600

8. 修学旅行(宿泊のみ)都道府県別入込客数

(単位：人)

	平成12年	平成13年	平成15年	平成16年	平成17年	平成18年	平成19年	平成20年	平成21年	平成22年	平成23年
北海道	2,720	⑦ 5,840	⑤ 6,965	⑥ 6,022	⑩ 3,286	⑩ 3,160	1,835	1,615	2,681	⑩ 2,832	⑥ 4,133
青森	1,553	1,366	456	1,227	686	571	274	112	296	266	207
秋田	4,250	3,522	2,174	2,461	2,004	2,197	1,243	1,233	1,129	767	248
岩手	1,662	1,591	375	374	513	39	567	466	833	1,397	1,263
山形	2,236	1,651	2,253	975	1,069	865	395	1,024	439	455	442
宮城	1,523	2,129	1,718	1,049	1,277	383	0	447	332	714	1,006
福島	3,059	2,458	877	1,339	1,311	1,078	1,027	82	397	473	100
茨城	1,552	1,770	1,669	1,233	1,586	1,034	1,181	1,041	877	1,270	1,261
栃木	1,282	1,042	2,774	1,263	1,585	926	1,202	1,792	1,390	1,785	1,339
群馬	⑨ 5,384	3,822	2,799	2,751	1,994	1,786	1,671	1,273	1,350	349	254
埼玉	2,972	2,892	⑩ 4,273	2,634	3,227	2,386	2,482	⑨ 3,305	⑦ 3,932	⑤ 4,336	⑩ 3,595
東京	② 14,793	③ 10,918	② 12,585	② 11,815	② 10,400	② 10,420	② 11,759	② 12,203	② 14,658	① 18,986	① 23,429
千葉	3,797	4,130	2,335	3,535	2,636	1,851	⑨ 3,844	1,159	1,936	2,413	1,231
神奈川	④ 9,827	④ 9,483	③ 7,545	⑦ 5,543	⑨ 3,854	④ 6,735	④ 5,326	④ 6,191	⑩ 3,359	⑨ 3,385	⑨ 3,764
新潟	1,267	2,445	738	297	433	1,262	26	890	679	1,752	1,015
富山	2,059	1,304	869	703	225	915	575	283	79	393	180
石川	571	411	576	0	113	120	167	213	390	902	246
福井	1,400	1,812	1,073	1,349	1,280	1,489	1,275	893	1,130	953	943
山梨	⑩ 5,328	3,983	3,715	3,770	⑥ 4,388	⑨ 3,290	2,593	2,571	3,157	2,423	1,318
長野	③ 13,517	② 11,168	⑦ 6,820	④ 6,983	④ 4,990	⑦ 4,070	⑦ 4,079	⑤ 5,250	④ 5,419	④ 6,034	⑦ 3,941
静岡	⑤ 9,823	⑥ 7,387	⑥ 6,890	③ 7,504	⑦ 4,112	⑥ 4,187	⑧ 3,951	⑧ 3,786	⑧ 3,706	⑧ 3,747	⑤ 4,222
愛知	① 22,434	① 21,703	① 18,325	① 19,319	① 17,937	① 18,489	① 17,038	① 15,620	① 14,677	② 15,791	② 16,624
岐阜	⑥ 9,273	⑤ 8,793	④ 7,480	⑤ 6,777	③ 7,913	③ 7,038	③ 7,845	③ 7,071	③ 7,635	③ 6,245	③ 6,566
三重	102	801	1,324	321	344	335	101	19	42	0	128
滋賀	686	1,200	701	403	373	568	592	529	485	399	564
京都	1,773	1,733	1,072	881	839	1,115	1,480	733	474	79	700
大阪	895	203	660	282	1,851	1,184	1,780	1,766	1,887	1,359	1,075
奈良			166	0	0	0	0	0	0	0	0
和歌山		0	0	0	0	0	8	0	0	15	14
兵庫	3,122	2,818	2,929	2,409	2,392	1,932	1,992	1,645	1,893	1,614	1,274
鳥取	1,450	1,339	1,164	960	1,139	1,004	547	787	1,097	391	420
島根	1,159	952	330	352	309	142	245	156	0	123	253
岡山	⑧ 5,874	⑨ 4,834	3,301	⑨ 5,263	⑧ 3,910	⑤ 4,527	⑩ 3,823	⑦ 3,936	⑥ 4,269	⑥ 4,184	⑧ 3,798
広島	4,027	⑧ 5,314	⑨ 6,268	⑧ 5,337	⑤ 4,725	⑧ 3,978	⑤ 4,286	⑥ 4,529	⑤ 4,869	⑦ 4,048	④ 4,688
山口	899	1,141	1,296	719	464	169	815	691	300	455	340
徳島	929	401	309	243	384	295	221	348	236	276	321
香川	791	883	1,588	1,300	1,271	395	457	664	175	140	108
愛媛	1,826	1,975	1,080	1,859	1,295	951	842	1,102	1,022	702	488
高知	18	0	56	49	0	30	141	33	0	0	0
福岡	⑦ 5,993	⑩ 4,719	⑧ 6,476	⑩ 5,005	2,745	3,109	⑥ 4,190	⑩ 2,676	⑨ 3,518	2,705	2,403
佐賀	660	42	147	238	122	10	16	20	125	167	661
長崎	633	78	654	13	69	405	179	36	26	65	505
熊本	2,628	3,485	2,025	1,762	247	625	888	1,279	525	415	455
大分	781	355	14	367	240	328	0	107	327	194	0
宮崎	1,080	936	1,152	651	891	236	1,015	647	191	46	40
鹿児島	841	285	282	553	100	28	61	221	158	306	144
沖縄	0	106	0	0	0	0	0	0	132	58	65
計	158,449	145,220	128,278	117,890	100,529	95,657	94,034	90,444	92,232	95,409	95,771

9. 修学旅行地区別校種別宿泊状況

(単位：人)

		小学校	中学校	高等学校	盲・聾・ 養護学校	計
北海道	校数	0	7	29	0	36
	生徒数	0	276	3,857	0	4,133
東北	校数	0	3	20	1	24
	生徒数	0	426	2,785	55	3,266
関東	校数	3	278	4	1	286
	生徒数	177	34,157	464	75	34,873
中部	校数	300	123	4	1	428
	生徒数	23,810	10,882	465	16	35,173
近畿	校数	54	0	1	0	55
	生徒数	3,623	0	14	0	3,637
中国	校数	131	14	0	0	145
	生徒数	8,036	1,463	0	0	9,499
四国	校数	10	3	0	0	13
	生徒数	482	435	0	0	917
九州 沖縄	校数	0	31	3	1	35
	生徒数	0	3,437	808	28	4,273
計	校数	498	459	61	4	1,022
	生徒数	36,128	51,076	8,393	174	95,771

前年状況	校数	462	449	87	7	1,005
	生徒数	33,353	50,345	11,184	527	95,409
本年差引 増減	校数	36	10	-26	-3	17
	生徒数	2,775	731	-2,791	-353	362

10. 修学旅行月別宿泊状況

(単位：人)

種別 月	小学校		中学校		高等学校		盲・聾・ 養護学校		計	
	校数	生徒数	校数	生徒数	校数	生徒数	校数	生徒数	校数	生徒数
1	0	0	0	0	0	0	0	0	0	0
2	0	0	5	338	0	0	1	75	6	413
3	3	225	29	2,628	6	402	0	0	38	3,255
4	9	556	68	5,897	0	0	0	0	77	6,453
5	126	8,375	136	15,922	0	0	1	28	263	24,325
6	89	5,950	135	16,227	0	0	1	16	225	22,193
7	6	555	10	1,058	0	0	0	0	16	1,613
8	4	374	2	298	0	0	0	0	6	672
9	68	4,503	50	6,002	4	472	0	0	122	10,977
10	169	13,583	12	1,320	19	2,983	0	0	200	17,886
11	22	1,853	6	801	23	2,836	1	55	52	5,545
12	2	154	6	585	9	1,700	0	0	17	2,439
計	498	36,128	459	51,076	61	8,393	4	174	1,022	95,771

1 1. 観光案内所案内状況（一般）

(単位：人)

月	奈良市 観光センター	近鉄奈良駅 観光案内所	J R奈良駅 観光案内所	猿 沢 観光案内所	奈良市総合 観光案内所	計
1	1,372	3,326	5,318	448	2,841	13,305
2	1,660	3,583	4,792	587	2,627	13,249
3	2,206	5,187	7,488	915	4,037	19,833
4	1,889	5,215	6,404	1,195	3,437	18,140
5	1,952	5,533	6,632	1,415	4,066	19,598
6	1,265	3,029	3,552	722	3,006	11,574
7	985	2,678	3,606	567	2,268	10,104
8	1,577	4,445	5,587	880	4,669	17,158
9	1,081	3,217	4,793	750	3,724	13,565
10	1,765	5,127	6,283	1,150	4,659	18,984
11	2,009	7,218	7,390	1,595	5,302	23,514
12	1,283	3,339	4,149	658	3,201	12,630
計	19,044	51,897	65,994	10,882	43,837	191,654

前 年	32,508	112,802	128,694	29,408	71,584	374,996
差引増 減	-13,464	-60,905	-62,700	-18,526	-27,747	-183,342

1 2. 観光案内所利用状況（外国人）

(単位：人)

月	奈良市観光センター	近鉄奈良駅観光案内所	J R奈良駅観光案内所	猿 沢観光案内所	奈良市総合観光案内所	計
1	526	1,624	2,516	229	1,260	6,155
2	520	1,639	2,637	208	1,216	6,220
3	650	1,163	2,178	205	1,363	5,559
4	400	871	1,670	108	791	3,840
5	480	955	1,895	152	841	4,323
6	486	1,190	1,913	171	909	4,669
7	583	1,621	3,147	280	1,100	6,731
8	482	1,689	3,229	271	1,469	7,140
9	419	1,282	2,640	196	1,177	5,714
10	642	1,608	3,443	232	1,498	7,423
11	677	1,620	3,065	259	1,339	6,960
12	477	1,952	2,547	261	1,326	6,563
計	6,342	17,214	30,880	2,572	14,289	71,297

前 年	13,846	23,569	54,970	4,314	21,655	118,354
差引増減	-7,504	-6,355	-24,090	-1,742	-7,366	-47,057

13. 奈良市観光センター利用状況

(単位：人)

月	入館者内訳		入館者数
	一般観光客	外国人観光客	
1	8,068	559	8,627
2	8,326	547	8,873
3	9,291	673	9,964
4	8,962	420	9,382
5	9,823	490	10,313
6	7,146	503	7,649
7	6,749	603	7,352
8	8,044	497	8,541
9	3,990	435	4,425
10	8,358	681	9,039
11	10,978	712	11,690
12	7,682	564	8,246
計	97,417	6,684	104,101

前年	139,549	14,322	153,871
差引増減	-42,132	-7,638	-49,770

14. 観光案内内訳

奈良市観光センター

(単位：人)

月	観光地	交通	宿泊	催し	電話案内	その他	合計
1	237	122	14	127	624	248	1,372
2	360	195	15	139	662	289	1,660
3	526	231	29	226	819	375	2,206
4	569	206	21	80	755	258	1,889
5	548	278	28	89	719	290	1,952
6	340	216	15	60	400	234	1,265
7	238	145	18	58	324	202	985
8	338	171	23	182	635	228	1,577
9	225	114	10	58	512	162	1,081
10	516	281	21	100	543	304	1,765
11	626	390	19	130	493	351	2,009
12	352	239	17	155	307	213	1,283
計	4,875	2,588	230	1,404	6,793	3,154	19,044

JR奈良駅観光案内所

(単位：人)

月	観光地	交通	宿泊	催し	電話案内	その他	合計
1	3,748	845	25	136	121	443	5,318
2	3,330	754	34	125	132	417	4,792
3	5,338	1,115	55	238	124	618	7,488
4	4,611	1,166	38	118	116	355	6,404
5	5,023	1,012	50	93	109	345	6,632
6	2,378	752	22	41	74	285	3,552
7	2,525	650	20	37	61	313	3,606
8	4,123	684	26	169	135	450	5,587
9	3,644	628	18	26	89	388	4,793
10	4,951	705	36	74	100	417	6,283
11	5,927	740	26	133	96	468	7,390
12	3,143	517	13	55	74	347	4,149
計	48,741	9,568	363	1,245	1,231	4,846	65,994

奈良市総合観光案内所

(単位：人)

月	観光地	交通	宿泊	催し	電話案内	その他	合計
1	795	651	30	165	90	1,110	2,841
2	691	679	32	93	115	1,017	2,627
3	1,236	904	59	211	167	1,460	4,037
4	1,149	882	62	62	154	1,128	3,437
5	1,371	1,121	120	77	129	1,248	4,066
6	998	904	37	35	102	930	3,006
7	642	695	31	38	83	779	2,268
8	1,438	1,359	62	284	108	1,418	4,669
9	1,175	1,063	46	76	108	1,256	3,724
10	1,578	1,366	53	101	135	1,426	4,659
11	1,724	1,558	66	203	87	1,664	5,302
12	1,064	834	16	118	75	1,094	3,201
計	13,861	12,016	614	1,463	1,353	14,530	43,837

近鉄奈良駅観光案内所

(単位：人)

月	観光地	交通	宿泊	催し	電話案内	その他	合計
1	1,656	525	52	424	183	486	3,326
2	1,881	586	50	387	186	493	3,583
3	2,857	832	89	565	229	615	5,187
4	3,137	782	66	351	242	637	5,215
5	3,085	1,227	94	248	197	682	5,533
6	1,587	648	45	100	138	511	3,029
7	1,427	479	40	132	73	527	2,678
8	2,217	636	57	665	179	691	4,445
9	1,992	423	51	171	140	440	3,217
10	3,060	701	67	364	212	723	5,127
11	4,530	903	77	647	177	884	7,218
12	1,968	492	35	311	117	416	3,339
計	29,397	8,234	723	4,365	2,073	7,105	51,897

猿沢観光案内所

(単位：人)

月	観光地	交通	宿泊	催し	電話案内	その他	合計
1	261	35	5	38	18	91	448
2	370	47	4	38	27	101	587
3	624	64	9	63	22	133	915
4	880	96	9	25	30	155	1,195
5	1,053	134	17	45	32	134	1,415
6	454	115	3	31	18	101	722
7	409	53	4	29	9	63	567
8	630	64	7	56	22	101	880
9	507	87	5	24	27	100	750
10	853	85	7	82	15	108	1,150
11	1,125	164	8	84	17	197	1,595
12	367	58	4	100	11	118	658
計	7,533	1,002	82	615	248	1,402	10,882

15. 国籍別外国人観光客案内内訳

(単位：人)

地域	国籍	1	2	3	4	5	6	7	8	9	10	11	12	計
アジア	台湾	383	423	196	286	395	552	807	724	566	538	637	617	6,124
	韓国	1,217	1,171	301	111	211	313	658	731	366	337	370	464	6,250
	中国(香港)	412	620	517	287	316	523	734	813	590	906	1,088	921	7,727
	フィリピン	26	42	52	32	31	26	35	26	29	53	60	45	457
	マレーシア	46	54	59	40	42	45	43	20	62	92	75	257	835
	インドネシア	50	37	28	37	15	34	27	30	49	63	60	61	491
	タイ	174	127	198	345	225	96	131	79	125	331	303	397	2,531
	シンガポール	143	140	110	49	144	150	67	54	106	118	286	496	1,863
	インド	25	51	93	45	66	53	33	67	82	94	52	48	709
	イスラエル	23	10	31	7	12	5	22	21	26	103	40	18	318
	その他	61	53	119	64	70	49	88	84	75	88	107	94	952
アジア計		2,560	2,728	1,704	1,303	1,527	1,846	2,645	2,649	2,076	2,723	3,078	3,418	28,257
ヨーロッパ	イギリス	174	195	293	395	198	161	233	372	290	405	354	163	3,233
	ドイツ	184	163	204	91	69	112	129	193	204	288	153	95	1,885
	フランス	297	399	398	212	329	222	517	789	396	555	402	253	4,769
	イタリア	299	111	165	28	59	54	78	270	79	94	157	90	1,484
	オランダ	52	55	78	78	92	54	187	123	82	123	81	37	1,042
	スウェーデン	15	35	47	17	28	25	60	34	38	49	21	19	388
	スイス	41	31	45	22	55	38	68	41	84	98	74	19	616
	スペイン	232	219	215	85	117	158	337	618	296	281	214	192	2,964
	その他	226	307	332	206	230	224	490	410	383	479	434	249	3,970
ヨーロッパ計		1,520	1,515	1,777	1,134	1,177	1,048	2,099	2,850	1,852	2,372	1,890	1,117	20,351
北アメリカ	アメリカ	387	454	619	452	603	851	862	629	504	778	773	595	7,507
	カナダ	86	120	185	115	170	126	152	190	149	173	149	122	1,737
	メキシコ	51	27	58	33	15	22	46	34	70	27	54	58	495
	その他	0	4	7	7	8	10	15	5	1	7	0	3	67
北アメリカ計		524	605	869	607	796	1,009	1,075	858	724	985	976	778	9,806
南アメリカ	ブラジル	100	27	63	29	23	18	71	38	49	53	47	140	658
	その他	48	77	43	22	42	28	31	54	50	85	57	36	573
南アメリカ計		148	104	106	51	65	46	102	92	99	138	104	176	1,231
	南アフリカ	4	4	1	17	5	0	2	11	10	4	7	7	72
	その他	4	5	3	1	4	1	2	5	16	6	6	10	63
南アフリカ計		8	9	4	18	9	1	4	16	26	10	13	17	135
オセアニア	オーストラリア	919	750	551	409	415	363	399	164	546	613	467	614	6,210
	ニュージーランド	45	41	40	42	47	24	37	40	51	82	44	51	544
	その他	8	2	12	2	10	10	8	38	20	17	0	1	128
オセアニア計		972	793	603	453	472	397	444	242	617	712	511	666	6,882
その他(不明)		423	466	496	274	277	322	362	433	320	483	388	391	4,635
総計		6,155	6,220	5,559	3,840	4,323	4,669	6,731	7,140	5,714	7,423	6,960	6,563	71,297

16. 旧柳生藩家老屋敷利用状況

種別 月	大人 (個人)	小人 (個人)	大人 (団体)	小人 (団体)
1	151	3	54	4
2	310	5	10	2
3	675	14	152	0
4	729	22	143	3
5	1,058	28	174	8
6	1,026	6	552	0
7	380	6	110	0
8	524	26	42	2
9	574	20	167	6
10	902	23	266	198
11	919	8	349	5
12	308	2	20	0
計	7,556	163	2,039	228

前年	8,349	192	1,922	99
差引増減	-793	-29	117	129

17. 奈良市柳生観光駐車場利用状況

(単位：台)

種別 月	バス	普通車	単車
1	4	61	10
2	2	107	2
3	9	144	4
4	9	260	11
5	12	294	6
6	9	182	12
7	6	96	2
8	16	205	1
9	11	159	12
10	23	232	4
11	22	284	9
12	1	117	0
計	124	2,141	73

前年	102	2,378	78
差引増減	22	-237	-5

18.「奈良のシカ」頭数表

(単位:頭)

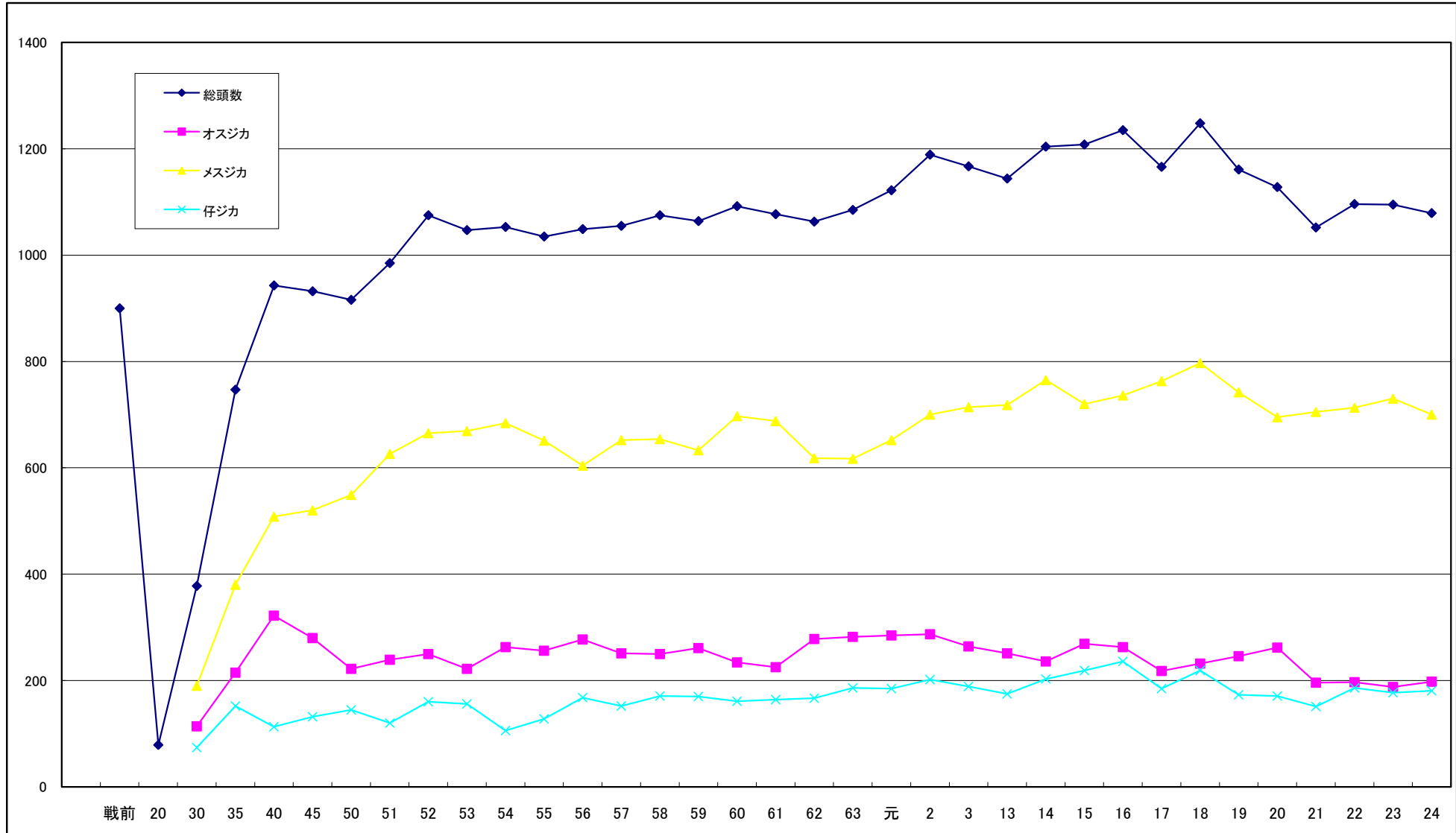

年度	戦前	20	30	35	40	45	50	51	52	53	54	55	56	57	58	59	60	61	62	63
総頭数	900	79	378	747	943	932	916	985	1,075	1,047	1,053	1,035	1,049	1,055	1,075	1,064	1,092	1,077	1,063	1,085
オスジカ			114	215	322	280	222	239	250	222	263	256	277	251	250	261	234	225	278	282
メスジカ			190	380	508	520	549	626	665	669	684	651	604	652	654	633	697	688	618	617
仔ジカ			74	152	113	132	145	120	160	156	106	128	168	152	171	170	161	164	167	186
死亡頭数				88	196	154	101	155	112	134	190	235	175	217	178	285	243	248	224	253
原因	交通事故			20	43	46	22	38	43	32	60	50	30	27	29	37	50	69	56	39
	疾病			22	30	19	23	37	44	44	57	94	51	70	30	55	39	29	24	23
	犬			18	99	75	47	69	18	49	73	70	45	34	37	63	63	68	75	66
	密殺			8	4	0	0	1	0	1	0	2	2	0	0	0	1	2	0	0
	その他			20	20	14	9	10	7	8	0	19	47	86	82	130	90	80	69	125

年度	元	2	3	4	5	6	7	8	9	10	11	12	13	14	15	16	17	18	19	20	21	22	23	24	
総頭数	1,122	1,189	1,167	1,192	1,227	1,293	1,201	1,177	1,191	1,175	1,215	1,155	1,144	1,204	1,208	1,235	1,166	1,248	1,161	1,128	1,052	1,096	1,095	1,079	
オスジカ	285	287	264	260	272	286	312	295	291	275	269	254	251	236	269	263	218	232	246	262	196	197	188	198	
メスジカ	652	700	714	708	712	750	698	688	691	686	737	729	718	765	720	736	763	797	742	695	705	713	730	700	
仔ジカ	185	202	189	224	243	257	191	194	209	214	209	172	175	203	219	236	185	219	173	171	151	186	177	181	
死亡頭数	200	229	231	232	292	299	376	302	257	319	318	328	333	288	278	353	320	302	366	380	357	294	362	324	
原因	交通事故	45	79	50	56	68	79	95	67	60	98	91	81	82	65	86	69	92	74	96	71	76	66	96	91
	疾病	16	11	21	29	39	60	36	56	35	63	77	127	91	77	60	102	82	97	109	174	179	170	184	144
	犬	26	31	53	41	65	58	97	82	34	38	23	5	10	2	3	3	3	3	20	18	14	0	0	0
	密殺	1	0	1	1	2	2	0	0	1	3	0	0	3	4	0	2	0	0	0	0	0	1	0	0
	その他	112	108	106	105	118	100	148	97	127	117	127	115	147	140	129	177	143	128	141	117	88	57	82	89

19. 主要な年中行事 人出状況

(単位：人)

行事名	月 日	13年	14年	15年	16年	17年	18年	19年	20年	21年	22年	23年
春日大社初詣	1月(37日)	680,000	585,000	435,000	686,000	644,000	510,000	575,000	762,000	820,000	950,000	700,000
南市初戎	1月5日	12,000	15,000	10,000	12,000	10,000	10,000	10,000	7,500	7,200	—	—
若草山焼	1月第4土曜日	80,000	120,000	130,000	130,000	130,000	130,000	110,000	160,000	160,000	180,000	180,000
大安寺光仁会	1月23日	15,000	13,000	10,000	12,000	18,000	18,000	20,000	15,000	20,000	15,000	15,000
興福寺追儺会	2月節分	5,000	5,000	5,000	2,500	800	2,000	4,000	2,800	1,000	2,000	2,000
元興寺柴燈護摩会	2月節分	3,000	4,500	3,000	800	2,000	1,000	2,500	1,500	1,000	2,000	2,500
東大寺修二会	3月12日	18,000	22,000	28,000	30,000	31,000	30,000	33,000	33,000	31,000	35,000	35,000
薬師寺花会式	4月5日	2,000	800	1,000	700	700	700	700	900	1,300	1,700	1,400
平城遷都祭	4月下旬	55,000	75,000	50,000	55,000	休止	85,000	97,000	95,000	95,000	366,000	95,000
興福寺薪御能	5月11・12日	5,500	9,500	4,000	2,000	1,200	3,100	2,500	4,500	3,900	5,000	5,000
唐招提寺うちわまき	5月19日	3,000	2,000	2,000	3,000	1,800	1,300	2,500	3,000	2,300	3,500	3,000
率川神社三枝まつり	6月17日	1,000	2,000	2,000	2,000	2,000	3,000	250	500	500	3,000	3,300
大安寺竹供養	6月23日	1,800	4,000	2,000	3,000	3,000	3,000	4,000	3,000	1,500	3,000	3,000
なら燈花会	8月5日～14日	280,000	390,000	355,000	704,000	602,000	702,000	688,000	702,000	797,000	914,000	927,000
奈良大文字送り火	8月15日	100,000	110,000	150,000	100,000	80,000	200,000	150,000	100,000	120,000	130,000	120,000
采女祭	9月 中秋の名月の日	20,000	50,000	3,000	15,000	50,000	10,000	28,000	45,000	20,000	—	25,000
唐招提寺観月讃仏会	9月 中秋の名月の日	2,000	2,000	1,500	1,500	2,000	2,000	2,000	2,000	2,000	2,000	2,000
鹿の角きり	10月 日・祝日 (H21年は10月10.11.12日)	12,000	14,700	13,000	8,900	8,400	9,700	4,300	7,200	8,000	4,000	7,316
春日若宮おん祭	12月17日	200,000	200,000	220,000	180,000	中止	200,000	180,000	150,000	170,000	—	100,000

20. ならまち内の施設の入館者数

	ならまち 振興館	ならまち 格子の家	名勝大乗院 庭園文化館	杉岡華邨 書道美術館	なら工芸館
1月	602	4,188	2,768	360	2,673
2月	694	6,058	3,506	662	3,008
3月	816	7,558	2,998	649	3,137
4月	931	8,397	4,511	852	3,182
5月	1,201	9,797	4,791	1,044	3,890
6月	655	5,552	2,860	829	2,211
7月	859	4,355	2,309	821	2,979
8月	963	5,981	3,703	953	4,140
9月	1,002	6,594	4,892	703	3,981
10月	1,452	9,669	6,795	4,457	7,461
11月	1,772	11,831	7,019	1,583	7,075
12月	815	5,271	3,188	649	2,739
計	11,762	85,251	49,340	13,562	46,476
前年	14,194	102,717	58,111	14,344	57,909
差引増減	-2,432	-17,466	-8,771	-782	-11,433

21. 奈良県ビジターズビューロー 年度別誘致支援実績件数

年度	件数				参加者		
	国際会議	国内会議	その他	合計	日本人	外国人	合計
7	21	34	2	57	32,468	823	33,291
8	23	29	7	59	40,573	939	41,512
9	25	24	8	57	52,108	2,152	54,260
10	24	41	6	71	75,900	1,665	77,565
11	27	53	8	88	57,582	1,557	59,139
12	18	62	9	89	61,379	741	62,120
13	32	40	9	81	30,998	1,679	32,677
14	33	39	13	85	45,976	2,265	48,241
15	30	39	8	77	36,420	2,443	38,863
16	27	59	11	97	52,041	2,101	54,142
17	29	69	10	108	48,154	1,603	49,757
18	31	72	14	117	50,435	1,753	52,188
19	21	88	14	123	60,552	2,865	63,417
20	21	87	20	128	52,901	2,118	55,019

年度	件数			全体	参加者		
	国際コンベンション	国内コンベンション			日本人	外国人	合計
21	22	174		196	82,122	1,494	83,616
22	26	210		236	107,148	2,674	109,822
23	27	217		244	74,239	1,713	75,952