

奈良さとやま

サマーキャンペーン 2026

夏休みの

宿題大作戦!

7/18^土~8/31^月

奈良市東部地域で体験できる
家族でのお出かけや、小学生の夏休みの宿題に活かせる
体験イベントを紹介!

大人も
大歓迎!

MENU 宿題・お出かけにオススメ!

① 夏休みの体験メニュー

東部で夏休みの宿題に役立つ
体験メニューを紹介

MENU 東部の自然を満喫!

② 夏休み特別体験ツアー

東部の里山でしか体験できない
夏の特別ツアーに参加しよう

MENU 宿題はもうできたかな?

③ 夏休み宿題フェスタ2026

9つの体験コンテンツが
満天ひろばに大集合!!

キャンペーン・
体験メニューの詳細は
HPからご覧ください

さとやまSUMMERキャンペーン 🔍



宿題・お出かけにおススメ! 夏休みの体験メニュー

奈良市東部地域の里山で体験できるコンテンツを紹介します。
家族みんなで、夏の思い出を作ろう!

1 杉玉づくり体験



本物の杉枝で杉玉作り。古くからの日本の風習に触れ、玄関や軒先に飾れば日本の粋を感じられる、杉の香りあふれる体験です。抗菌・防虫効果もあり、完成品は玄関や室内を彩るインテリアとして最適です。
※小学生以下の方は大人の付き添いをお願いします
※体験場所は変更する場合があります
※野外で行いますので、暑さ、日焼け、虫対策等には自身でお願いします

📍 大和高原醸造所(田原やま里市場 芝生広場 奈良市茗荷町774-1(変更の場合あり))
📅 7/18(土)、19(日)、8月の土日[10:00~15:00、1時間] 定 6名/回 ¥ 1,500円
📞 090-1598-4376 📅 3日前

2 大和茶の手摘み 煎茶作りとお菓子作り



大和高原で育った大和茶を手摘みし、煎茶を作ります。午後は窪田りんご園で取れた素材を使ったお菓子づくり。
※茶山での作業なので服装は帽子、長袖、長ズボンでお願いします

📍 窪田りんご園(奈良市茗荷町1078-1 田原公民館)
📅 8/9(日)[9:00~14:00(12:00~13:00休憩)、4時間] 定 10名/回
¥ 1,500円 📞 070-3615-5512 📅 5日前

3 竹筒ごはんを竹のお箸、食器で食べよう



家族みんなが夢中になる竹細工体験! 100年の古民家が竹筒ごはん、お箸、食器を手作り。里山の風景の中で竹のほんのり甘いごはんを自作の食器でいただきます!
※同行者が体験をしなくても食事を取る時は、食事代(ご飯、おやつ)として1,500円必要です

📍 Natural Green Light(奈良市中貫町140-2 Light House TAWARA)
📅 8/1(土)、8/23(日)[10:00~14:00、4時間] 定 10名/回
¥ 3,500円 📞 090-8985-9027 📅 3日前

4 手ごね石けんづくり体験



「星めぐり石鹸工房」ではフェイスリンスープ(化粧石鹸)を製造しています。その端材を粉末状にしたものを使って、好きな形にしてオリジナルの石けんを作ることができます。
※当日は10:00~16:00まで満天ひろばにて「どんぐり山荘工房(木工)」|「日笠ワークス(紙すき)」の体験も行えます

📍 社会福祉法人青葉仁会 満天ひろば 星めぐり石鹸工房(奈良市水間町3031)
📅 8/1(土)[10:00~16:00、15分※その他の日も相談可] 定 50人
¥ 500円 📞 0742-81-1310 📅 7/1(その他日程については応相談)

5 和紙すき体験



木の皮(がんび)を溶かした液をすくって作る、手漉き八ガキ作り体験。大和高原の押し花や布、千代紙などをトッピングし、夏休みの思い出に残る作品作りを。
※すいた八ガキはクリアファイルに入れてお渡しします

📍 社会福祉法人青葉仁会 日笠ワークス(奈良市日笠町396-2)
📅 7/18(土)~8/31(月)[10:00~15:00、25分] 定 5名/回
¥ 500円 📞 0742-81-1071 📅 3日前

6 季節の野菜収穫体験・想像スケッチ&ブルーベリーアイス



キュウリやナス等の野菜の成り方を想像してスケッチ。花や虫たちもいっぱいいる畑で実際の野菜と比べてみよう!(おやつにブルーベリーアイス付き。ブルーベリー摘み取り体験、追加可)
※ブルーベリー摘み取り体験は、500円/名追加※問い合わせ・申込みは、原則メール(代表者名・予約日・参加人数を明記)後日、内容確認メールを送信。お電話は、緊急時のみ(090-7360-8294)

📍 西田農園(奈良市東鳴川町439) 📅 期間中の月火土日(8/12~17を除く)[10:00~11:30、1時間30分] 定 10名/回 ¥ 2,500円(大人1名+子ども1名、追加は大人1名1,000円、子ども1名500円) 📞 sai56ka87ju@gmail.com 📅 3日前

7 こうもり博物館の夜のいきもの観察会



こうもりの超音波を人間の耳に聞こえる音に変換する機械(コウモリ探知機)を使って、コウモリを探します。どんな音が聞こえるかな?
集合時刻:18:20 こうもり博物館
少雨決行(荒天時は室内のレクチャーのみ)
※野外観察があるため、サンダル履きはお控ください。夜間の観察となるため、お子さんだけの参加はご遠慮いただいております

📍 こうもり博物館(奈良市広岡町213-3)
📅 8/29(土)[18:30~20:00(18:20受付)、2時間] 定 30名/回
¥ 500円(未就学児無料) 📞 koumori@abri.or.jp 📅 定員に達し次第

8 オリジナルブレンド作り



当店のブレンドにお好きなコーヒー豆を入れて、オリジナルブレンドを作ろう! 濃いめが良い、良い香りが好きなど、直感的なイメージでオリジナルブレンドが作れます。

📍 OST珈琲(奈良市狭川両町800-2)
📅 期間中の土日(7/25は休み)[12:00~16:00、30分] 定 10名/回
¥ 2,500円 📞 090-2040-4569 📅 3日前

9 ワクワク和ハーブ体験☆和ハーブをおいしくたべよう!和ハーブでキレイに染めよう!



和ハーブの代表である梅と、お茶の産地として名高い月ヶ瀬で、様々なハーブの魅力をたのしみながら学べます。①料理コースおいしく食べられる和ハーブを自然の中で採取しながら学び、料理とランチを楽しみます。②染物コースハンカチを梅・椿・葛等の和ハーブで自由に染めて自分だけのオリジナルハンカチを創ります。
※服装:長袖・長ズボン、スニーカー、帽子等。

📍 株式会社あつちか(ロマンビア月ヶ瀬奈良市月ヶ瀬長引707-10) 📅 期間中の水土日 詳細はHPへ[3時間] 10組/回 ¥ 3,500円(体験代材料費保険代資料料等含む)
📞 詳細および申込はHPから https://ametsuchiakaer.jp/090-1439-8191 📅 3日前

10 蜂蜜採取とパウンドケーキ作り



①蜜蜂している二ホンミツバチの巣箱から蜂蜜採取体験
②ハニーパウンドケーキ作り
③ケーキと月ヶ瀬産の無農薬和紅茶でティータイム
※服装:帽子、長袖、長ズボン、持参:ビニール手袋、手拭
※同行者無料(ケーキを食べる場合は別途500円)

📍 月ヶ瀬・森の茶論(奈良市月ヶ瀬尾山896-1) 📅 8/2(日)、8/30(日)[15:00~17:00、2時間] 定 3組 ¥ 5,000円(ハニーパウンドケーキと蜂蜜70ccのおみやげ付) 📞 090-1860-2086 📅 1週間前

11 奈良さとよまから「ごみ」がなくなる?~リジェネレーション体験~



生ごみで沸かしたお湯で大和茶をいれたり、おやつを食べながらボードゲームで遊んだり、リジェネレーション(再生)を楽しみながら学べます。
※大和茶と季節の果物(すいかを予定)付き
※当日月ヶ瀬ワーケーションルームONONOのドリンクイン無料

📍 一般社団法人LocalCoop大和高原(奈良市月ヶ瀬尾山2350-1(月ヶ瀬ワーケーションルームONONO)) 📅 8/2(日)、8/9(日)[13:00~15:00]2時間 定 20名/回 ¥ 2,200円(同行者は1名1,100円) 📞 080-3451-8900 📅 3日前

12 ひんやりオアシスでボードゲーム



ひんやりオアシスで宿題したり遊んだり、まったり過ごしませんか? ONONOにはボードゲームがたたくさんあり、さとよまからゲームのものもあります。
※ボードゲームはセルフサービスで(あそびかたはご自身でご利用ください)
※当日月ヶ瀬ワーケーションルームONONOのドリンクイン無料
※時間内は自由に入退出可

📍 一般社団法人LocalCoop大和高原(奈良市月ヶ瀬尾山2350-1(月ヶ瀬ワーケーションルームONONO)) 📅 7/18(土)~8/31(月)[8/13(木)~15(土)を除く][9:00~17:00] 定 20名/回 ¥ 1,100円(同行者同額) 📞 080-3451-8900 📅 当日(空席席のため)

13 手もみ茶!ほうじ茶!お茶マスター体験



ホットプレートで葉をみながら作る手もみ緑茶と囲炉裏の炭火で焙煎するほうじ茶を特別セットで体験!完成後は飲み比べを楽しみ、茶葉はお土産として持ち帰れます。

📍 ロマンビア月ヶ瀬(奈良市月ヶ瀬長引707-10)
📅 8/2(日)、8/9(日)、8/11(火)、8/22(土)[10:00~12:00、2時間] 定 4名/回
¥ 3,500円 📞 090-7433-5648 📅 1週間前

14 たまごごとにとりについて知ろう!



おいしいたまごかけご飯をおなかいっぱい食べた後は、クイズラリーに参加してとんどりとたまごについて学ぼう!大人も子どもも参加OK!たまごのプレゼントも!
※クイズラリー参加中は必ず保護者の付き添いが必要。(料金)農場販売所のレシート提示でたまごかけごはんを食べ放題が大人500円小学生以下無料

📍 そまのかわキッチン(奈良市柳川町52-1) 📅 7/18(土)~7/20(月)[10:00~14:00、10分] 定 2名/回 ¥ 0円(保護者の方がたまごかけご飯を食べ放題ご利用のお子さま(小学生以下)に限り参加可) 📞 090-1903-4158(直通)

15 えっ、こうやってつくるの?! 君の手でプルプルこんにやく作り **要申込**



穏やかな店主が畑で育てたこんにやく手。こねこね手で練って羽金でコトコト。できたてのこんにやくは買うよりずっと美味しいよ! (予500g(板蕪約8枚分)を使用)
※体験時間は要相談。素泊まり可(大人3,000円、子ども2,000円)。2部屋6名まで。お米から作ったどぶろくも販売

▼ 農家民宿 野の花(奈良市都祁白石町2504)
○ 7/18(土)~8/31(月)【3時間】定 2家族
▼ 2,500円 問 090-1480-1080 休 1週間前

17 描いて楽しい!使って嬉しい!ブルーの器作り **要申込**



素焼きのカップに、青い顔料で自由に絵付け体験。仕上げに釉薬をかけ、高温で焼き上げます。工房見学の際は、ゆったりと大和冷茶を楽しみましょう。
※8月末にお渡し予定
※2~3台駐車可(車体大きい場合はお申し付けください)

▼ R工房(奈良市矢田原町350)
○ 7/18(土)【午前の部10:30、午後の部13:00、1時間】定 5名/回 ▼ 2,800円
問 有限会社オクダ 休 5日前

19 いろいろな色や模様のガラスを組み合わせて自分だけのアートを作ろう **要申込**



本格的なスタンドガラスや、窓辺に飾れるモビールづくり体験。幾何学模様や花、鳥、魚、ハートなど、さまざまなモチーフから自由に作品を作ることができます。(パーツをお選びいただけます)
※参加対象小学5年生以上
※単手、エプロン、マスク持参
実施時間(下記からお選びください)
①13:00~15:00ころ ②13:30~15:30ころ
③14:00~16:00ころ ④14:30~16:30ころ

▼ メリーガーデン(奈良市横田町297)
○ 8/3(月)~8/31(月)の月・火・水・土【上記①~④参照】
定 4名/回 ▼ 5,000円 問 有限会社オクダ 休 1週間前

21 昔の道具とおくどさんでごはん作り体験 **要申込**



築100年を超える古民家で、おくどさん(かまど)を使ったごはん&カレー作り体験。昔ながらの道具に触れながら、暮らしの知恵や文化を実感できます。おうち(天ひん棒)で木おけの重さを実感したり、唐箕(とうみ)や脱こく機を実際に動かしてみたり、昔の暮らしを楽しく学べる体験です。
※エプロン、三角巾、タオル、水筒(各自で着せ対策をお願いします)※4~5台駐車可
※最寄りバス停上垣内(かみかい)とは自由乗降指定地です。バス乗務員にお申し出ください

▼ おばあちゃんち(奈良市阪原町2441)
○ 7/27(月)~29(水)【10:00~14:00、4時間】定 5~6名/回
▼ 2,500円(同行者は1名2,500円) 問 有限会社オクダ 休 1週間前

16 初めてのRAWスイーツ体験 **要申込**



初めてでも安心。火を使わず簡単に作れる身体にやさしいRAWスイーツを作ろう!
※お昼はRAWフードのサラダランチを召し上がっていただきます。RAWスイーツ試食は講師の製造したケーキを召し上がっていただき生徒さん制作のケーキはお持ち帰りしていただきます(4号サイズ)

▼ RAWスイーツ厨や kuriya(奈良市丹生町853)
○ 8/1(土)、8(土)【10:00~13:00、3時間】定 4名/回
▼ 6,000円(同行者は1名2,000円) 問 090-3165-7192 休 1週間前

18 踏み台にもなる宅配置台 **要申込**



玄関先では荷物置きとして、家の中ではステップとして使える、便利な木製台づくり体験。暮らしの中で活躍する、使い勝手のよい1台を作ることができます。
※2~3台駐車可
※体験時間は申込み時にご相談ください。

▼ トムト造形教室(奈良市横田町345)
○ 7/19(日)~8/31(月)の毎週土曜日、日曜日(7/25、8/2、16は休み)【10:30~15:00、2時間】定 3名/回 ▼ 3,500円 問 有限会社オクダ 休 5日前

20 夏の葉っぱあそび **要申込**



茶葉や茶畑に生える野草を摘み取り、自然素材を使って画用紙にアートを描こう!体験の後は、地元・田原産の飲み比べもお楽しみいただけます。
※集合時間 9:30 体験スタート10:00
※集合場所 JANAらけん 田原出張所の駐車場(奈良市茗荷町675)
集合場所から車移動(5分)→ゆいのいえ・あおのいえ(荷物を置いていただきます)
※3~5台駐車可 ※持ち物:好きな画用紙

▼ 田原ナチュラルファーム(奈良市茗荷町1411(ゆいのいえ・あおのいえ))
○ 7/20(月)【10:00~12:00、2時間】定 10名/回 ▼ 1,500円(同行者は1名500円) 問 有限会社オクダ 休 1週間前

22 ブルーベリー摘み体験とパフェ作り **要申込**



木漏れ日の中、野鳥の声を聞きながらブルーベリー摘み体験が楽しめます。摘みだてのブルーベリーを使って、古民家でパフェ作り!暑い夏を、甘酸っぱいブルーベリーとひんやりパフェで楽しみたいよ。
※服装:長袖、サンダル不可(虫刺され注意のため)
※同行者は、パフェ作りはありません
※最寄りのバス停上垣内(かみかい)とは自由乗降指定地です。バス乗務員にお申し出ください
※4~5台駐車可

▼ おばあちゃんち(奈良市阪原町2441及び畑)
○ 8/4(火)、8/6(木)【9:00~11:30、2時間】定 10名前後/回 ▼ 1,800円(同行者は1名500円で摘み取りで可) 問 有限会社オクダ 休 3日前

23 本格的忍術の体験 **要申込**



本格的な忍術体験が可能。男女年齢の制限なく、手裏剣術・吹き矢術・早弓術などの修業が行えます。修業が終わったら修了証をお渡しします!
※危険なく、安全な指導を心がけます。(小さなお子さまには必ず保護者の方がお付き添いください)
※忍者衣装貸出あり
※開始時間①10:00~ ②13:30~

▼ 柳生忍術学院(奈良市阪原町2188)
○ 7/18(土)~8/31(月)【10:00~16:00、2時間】定 10名/回
▼ 2,500円(同行者が体験する場合2,500円) 問 有限会社オクダ 休 1週間前

25 柳生茶屋の手作りわらび餅作り体験 **要申込**



柳生茶屋で提供している本格わらび餅作り体験。できたてのわらび餅に、きなこや黒蜜をかけて食べる味わいは格別。残ったわらび餅はお土産に。
※4名以上で別日程での実施可。お問合せください
※持ち物は、タオル・エプロン・三角巾をご準備ください
※10台駐車可

▼ 柳生茶屋(奈良市柳生町359-3) ○ 8/23(日)【10:00~12:30、2時間30分】
定 10名/回 ▼ 1,500円
問 有限会社オクダ 休 1週間前

27 お茶の魅力を学ぼう!「茶畑見学」&茶摘み体験 **要申込**



無農薬・有機栽培の茶畑を見学し、お茶摘み体験ができます!体験後は冷たい水出し茶とお茶菓子をご用意。五感を使って自然の恵みを学び、地域の文化に触れる、夏休みにぴったり特別な体験です。
※屋外での体験があるため、帽子、長袖、長ズボンのご用意をお願いします

▼ 遊茶庵(奈良市中之庄町458)
○ 7/18(土)~8/31(月)【9:00~11:00、2時間】
定 10名/回 ▼ 1,500円 問 070-8811-1337 休 3日前

24 奈良柳生邸のおくどさん体験 **要申込**



旧柳生藩陣屋跡の隣の民舎、奈良柳生邸でおくどさん(かまど)体験。おくどさんで炊いたご飯はふっくら、甘みがあり絶品。柳生で火のある暮らしを楽しみましょう。
※別日程での実施や、庭でのバーベキュー体験も可能です。ご相談ください
※受付方法、体験費用等は有限会社オクダを確認してください
※4台駐車可

▼ 奈良柳生邸(奈良市柳生町383) ○ 8/2(日)【10:30~13:00、2時間30分】
定 10名/回 ▼ 2,500円(同行者は1名2,500円)
問 有限会社オクダ 休 1週間前

26 日本でここだけ★700年前から伝わる染物体験 **要申込**



月ヶ瀬特産の烏梅を使った、本格的な紅花染め体験。手間ひまをかけて染め上げる、鮮やかな紅色はまさに感動ものです。古くから慶隆や高貴な色とされた紅花染と、地元食材のランチョとともに楽しもう!
※染める生地(綿、絹、麻でシャツ1枚程度の大きさ)をご持参ください
※汚れても良い服装でお越しください
※自身の手を拭くタオルをご準備ください
※ランチョ代込み ※4台駐車可

▼ 梅古庵(奈良市月ヶ瀬尾山1133) ○ 7/19(日)~8/31(月)【7/25、28、8/1、2、15、16、23、28は休み】
定 10名/回 ▼ 2,500円(同行者は1名2,500円) 問 有限会社オクダ(または梅古庵090-4756-3264) 休 5日前

体験メニューのお申込み
お問い合わせについて

【有限会社オクダが問い合わせ先の場合】体験のお申し込みや詳細については、下記の連絡先または二次元コードよりご確認ください。

メール: info-yagyu@officeokuda.com
LINE ID: @230yixerl
申し込みフォームURL: <https://forms.gle/7Li88tqRnHNKGA7j6>

有限会社オクダ(大阪府堺市美原区丹上285)



体験申込



LINE登録

※奈良市は有限会社オクダと連携協定を締結しています。

7/25(±) 夏休み宿題フェスタ2026

場所 満天ひろば 奈良市水間町 3031

時間 10:00~16:00

共催 田原やま里博物館

※前日の曇き指数(WBGT予測値)の最高値が「35」に達した場合等はイベントを中止します。開催については、市HPをご確認ください。



MANTEN cafe

ランチにカレーやピザはいかがですか? ジュースやコーヒーなどの飲み物のほか焼き菓子や雑貨も販売されます。

キッチンカー

おすすめはブルーベリージェラート。

奈良市ブース

奈良市東部地域や田原やま里博物館のお出かけ情報を紹介。

夏休み宿題フェスタ会場図



①包丁研磨体験

包丁研ぎをしてみませんか? 初めての方も大丈夫です。現代の名工が丁寧に指導し、仕上げを行います。
-お一人様(一家族)につき、包丁1丁までとさせていただきます
-セラミック製・チタン製など、素材によっては研磨できない場合がございます
-刃に欠けのある包丁は、安全上の理由により対応できません

餅匠 根矢

◎ 30分(10:00~16:00) 定 10人 ¥ 500円



③ビー玉コロコロゲーム ミニ

毎年恒例のビー玉ゲームづくりです。ハガキ大の板と、くぎを打つだけの素朴だけど楽しめるゲームづくりです! 体験後にはくぎ打ち名人になれるかも!

トント造形教室

◎ 30分(10:00~16:00) 定 100人 ¥ 500円



⑤コースター・壁掛けの木エクラフト

野外活動センターの木を使った木工クラフト体験!
ボンドでパーツをくっつけたり、マジックで描いたり、目玉や飾りのシールを張ったり、世界で一つの記念品を作ろう!

NPO法人 奈良地域の学び推進機構

◎ 20分(10:00~15:00) 定 40人 ¥ 100円~200円



⑦紙すき体験

木の皮(がんび)を溶かした液をすくって作る、手漉きハガキ作り体験。大和高原の押し花や布、千代紙などをトッピングし、夏休みの思い出に残る作品作りを。漉いたハガキはクリアファイルに入れてお渡します。

社会福祉法人青葉仁会 日笠ワークス

◎ 15分(10:00~16:00) 定 50人 ¥ 500円



⑨スプーン・ペンダント作り・端材の工作

①スプーン磨き(レーザー名入れ可)
色々な形の木製スプーンを選んで磨き、蜜蝋ワックスで仕上げる自分だけのスプーン作り
②ペンダント作り(レーザー名入れ可)
好きな形のペンダントを磨き、蜜蝋ワックスで仕上げる自分だけのペンダント作り
③端材を使った工作(木材使い放題)
端材を使用し、グルーガンでくっつけて好きな形の造形物を作ろう
端材の工作については、グルーガンを使用しやけどの恐れがある為保護者同伴で参加お願い致します。

社会福祉法人青葉仁会 どんぐり山猫工房

◎ ①・②10~15分、③30分交代制(10:00~16:00) 定 50人 ¥ ①・②600円、③1,000円、レーザー名入れ100円



②杉玉づくり体験

本物の杉枝で杉玉作り。古くからの日本の風習に触れ、玄関や軒先に飾れば日本の粋を感じられる、杉の香りあふれる体験です。
抗菌・防虫効果もあり、完成品は玄関や室内を彩るインテリアとして最適です。

大和高原醸造所

◎ 60分(10:00~16:00) 定 25人 ¥ 1,000円



④すずきのほうき・オーナメント作り

すずきでかわいいほうき作り。木の実やドライフラワーをつけて自分好みのオーナメントを作りましょう。
※雨天時は出展できません
※材料がなくなり次第終了

自然工房 花里古里

◎ 30分(10:00~16:00) 定 30人 ¥ 500円



⑥オリジナルブレンド作り

オリジナルの水出しコーヒーのセットを作っただけです!
1リットルの分量を一晚浸けていただくだけで、簡単にできる水出しコーヒーです。

OST珈琲

◎ 30分(10:00~16:00) 定 20人 ¥ 800円



⑧手ごね石けんづくり体験

「星めくり石鹸工房」ではフェイシャルソープ(化粧石鹸)を製造しています。その端材を粉末状にしたものを使って、好きな形にしてオリジナルの石けんを作ることができます。

社会福祉法人青葉仁会 満天ひろば

◎ 15分(10:00~16:00) 定 100人 ¥ 500円

体験スケジュール

7月・8月カレンダー

日	月	火	水	木	金	土
7/12	13	14	15	16	17	18 夏のフェスティバル 1 5 6 8 9 12 14 15 17 23 27
19 旧柳生中学校キャンプ 木工体験Workshop 1 5 6 8 9 12 14 15 18 23 25 27	20 海の日 旧柳生中学校キャンプ 5 6 12 14 15 20 23 26 27	21 5 6 12 15 23 25 27	22 5 9 12 15 23 25 27	23 5 12 15 23 25 27	24 5 12 15 23 25 27	25 夏休み宿題フェスタ 和紅茶づくりツアー 5 6 9 12 15 23 27
26 5 6 8 9 12 15 18 23 25 27	27 5 6 12 15 21 23 26 27	28 5 6 12 15 21 23 27	29 5 9 12 15 21 23 26 27	30 5 12 15 23 26 27	31 5 12 15 23 25 27	8/1 1 3 4 5 6 8 9 12 15 16 18 23 27
2 1 5 6 8 9 10 11 12 13 15 23 24 27	3 5 6 12 15 19 23 26 27	4 5 6 12 15 19 22 23 25 27	5 5 9 12 15 19 23 26 27	6 5 12 15 22 23 25 27	7 5 12 15 19 23 25 27	8 1 5 6 8 9 12 15 16 18 23 26 27
9 1 2 5 6 8 9 11 12 13 15 18 23 25 27	10 5 6 12 15 19 23 25 27	11 山の日 5 6 12 13 15 19 23 25 27	12 5 9 12 15 19 23 25 27	13 5 15 19 23 25 27	14 5 15 19 23 25 27	15 1 5 8 9 15 16 19 23 27
16 1 5 8 9 12 15 23 27	17 5 12 15 19 23 26 27	18 5 6 12 15 19 23 25 27	19 5 9 12 15 19 23 25 27	20 5 12 15 23 25 27	21 5 12 15 19 23 25 27	22 Tobu高原マルシェ 1 5 6 8 9 12 13 15 18 19 23 25 27

日	月	火	水	木	金	土
23 1 3 5 6 8 9 12 15 18 23 25 27	24 5 6 12 15 19 23 25 27	25 5 6 12 15 19 23 25 27	26 5 9 12 15 19 23 25 27	27 5 12 15 23 25 27	28 5 12 15 19 23 27	29 1 5 6 7 8 9 12 15 18 19 23 25 27
30 1 5 6 8 9 10 12 15 18 23 25 27	31 5 6 12 15 19 23 25 27	9/1	2	3	4	5

夏休みの東部地域のイベント・行事

東部地域では夏休み期間中、各地でいろいろなイベント・行事が開かれます

イベント、行事名	内容	日程	場所
田原やま里市場 夏のフェスティバル	田原地区の食材を使ったフード販売やクラフト品の販売・体験ができるコーナーが出展!その他特設ステージもあります。会場内の田原やま里市場では地元の新鮮野菜等が販売されます。	7/18(土) 10:00~15:00 ※小雨決行	田原やま里市場 (奈良市茗荷町774-1)
田原地区納涼盆踊り・ 花火大会	盆踊りや模擬店をはじめ、迫力満点の花火も打ち上げられます。	8/8(土) 19:00~予定	田原やすまるグラウンド (奈良市横田町203-1)
Tobu高原マルシェ	月ヶ瀬にある直売所「湖畔の里つきがせ」が、ならファミリーで出張販売を行います。新鮮な野菜や特産品がたくさん集まります。	8/22(土) 10:00~13:00予定	ならファミリー 専門店街 zoro1階 らくだ広場 (奈良市西大寺東町2丁目4-1)

奈良サとやまサマーキャンペーン2026 体験MAP

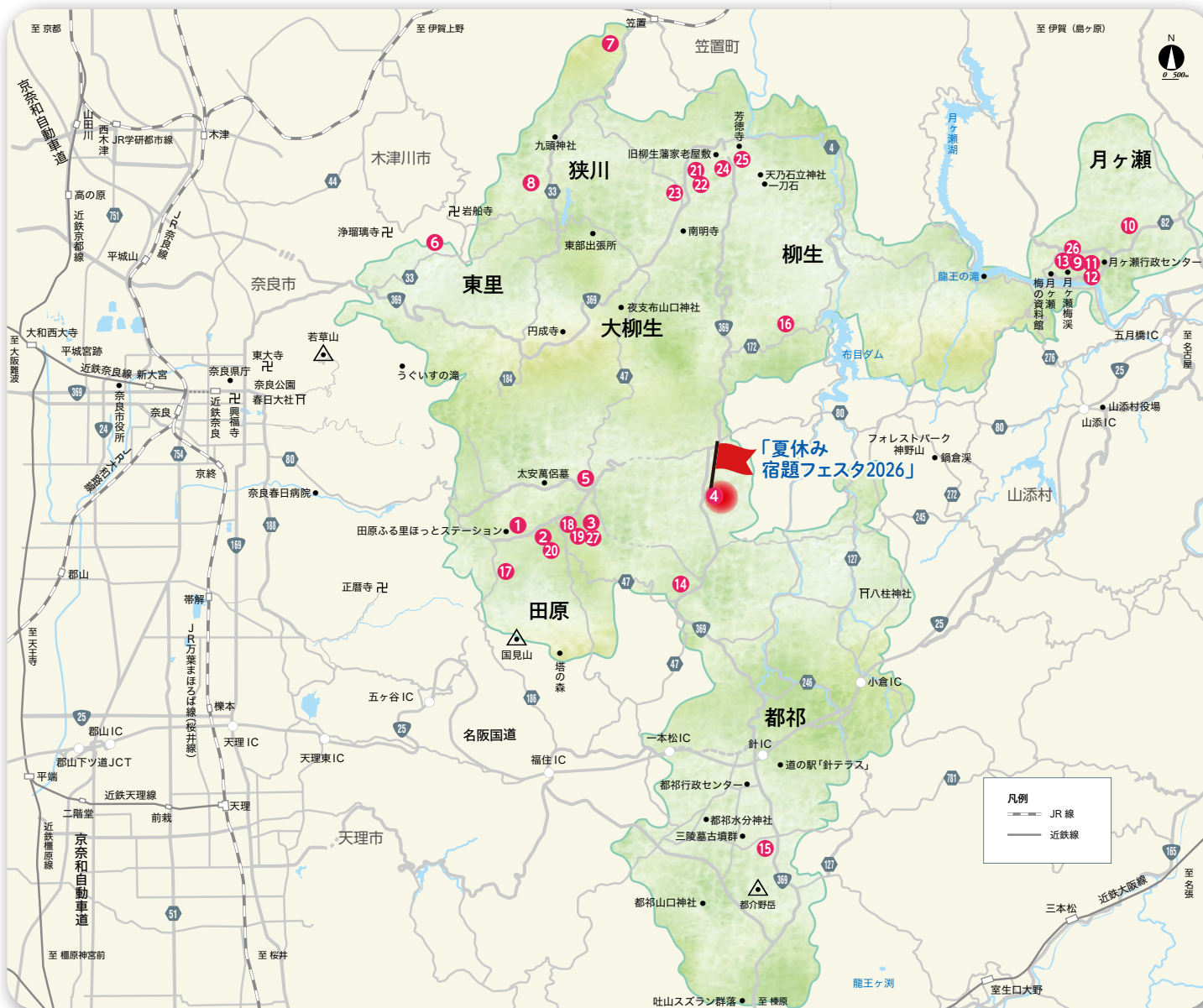

夏休みの体験メニュー

- | | |
|------------------------------|--------------------|
| ① 大和高原醸造所 | ⑬ そのまのかわキッチン |
| ② 窪田りんご園 | ⑭ 農家民宿 野の花 |
| ③ Natural Green Light | ⑮ RAWスイーツ厨や kuriya |
| ④ 社会福祉法人青葉仁会 満天ひろば 星めぐり 石鯨工房 | ⑯ R工房 |
| ⑤ 社会福祉法人青葉仁会 日笠ワークス | ⑰ トント造形教室 |
| ⑥ 西田農園 | ⑱ メリーガーデン |
| ⑦ ごもり博物館 | ⑲ 田原ナチュラル・ファーム |
| ⑧ OST珈琲 | ⑳ おばあちゃんち |
| ⑨ 株式会社あめつちかえる | ㉑ おばあちゃんち |
| ⑩ 月ヶ瀬・森の茶論 | ㉒ 柳生忍術学院 |
| ⑪ 一般社団法人 LocalCoop大和高原 | ㉓ 奈良柳生邸 |
| ⑫ 一般社団法人 LocalCoop大和高原 | ㉔ 柳生茶屋 |
| ⑬ ロマントピア月ヶ瀬 | ㉕ 梅古庵 |
| | ㉖ 遊茶庵 |

自然豊かな奈良市東部地域

奈良公園から20分ほど東へ車を走らせると、自然あふれる里山の風景に出会えます。奈良市東部地域は、標高200～600mの大和高原の一部に位置し、田原、柳生、大柳生、東里、狭川、月ヶ瀬、都祁の7つの地区から成り立ちます。自然環境を活かした茶や米作りが盛んで、剣聖の里柳生や梅の名所などもあり、暮らしに歴史・文化・自然が息づく地域です。

このほかにも 東部地域には魅力がいっぱい!

東部地域で体験できる「遊ぶ」「食べる」「泊まる」「買う」の魅力的なコンテンツや、各地の観光情報をホームページやパンフレットで紹介しています。こちらぜひご覧ください!



奈良市ホームページ



パンフレット

夏休み特別体験ツアー

家族みんなで楽しめる！夏の思い出づくりに！
東部地域の自然を体験できる特別ツアーです。

【夏休みの特別体験ツアーの企画&運営協力・申込先】

有限会社オクダ（大阪府堺市美原区丹上 285）

メール：info-yagyu@officeokuda.com LINE ID：@230yxerl

※詳細は有限会社オクダまでお問合せください

※令和8年5月末日現在の情報です。掲載内容は変更される場合がございますので、お出かけの際は事前にお問合せください。

ツアー申込みは
こちらから



旧柳生中学校 DE Early Summer Camp

廃校の懐かしい空間で、地域や世代を超えた新しい出会いと交流を楽しめるキャンプ企画です。夜は大きなキャンプファイヤーを囲みながら、柳生の満天の星空を眺めます。翌日は竹を切るところから始める流しそうめんワークショップも開催。夏だけの特別な思い出を、一緒につくりませんか？

日程：7/19(日)～7/20(月)、申込締切：7/10(金)

ツアー費用(税込)：大人：4,350円(テントサイト、流しそうめんワークショップ、2日目昼食含)

小学生：2,175円(流しそうめんワークショップ、2日目昼食含)

未就学児：550円

場所：旧柳生中学校

※木工ワークショップは希望者のみ(別途体験料要・事前予約制)

※キャンプ当日は、SATOYAMA販売ブースを設けており、お買い物もお楽しみいただけます

※悪天候の場合は中止となる場合がございます

最少催行人数：30名、定員：40名



旧柳生中学校 DE 木工体験 workshop

トント造形教室の出張ワークショップを旧柳生中学校のキャンプサイトで開催！奈良の木材を使い、暮らしにちょうどよいサイズのローテーブルを作ります。オリジナルのローテーブルを、キャンプやご自宅で楽しみませんか？

日程：7/19(日)、申込締切：7/10(金)

ツアー費用(税込)：1作品：4,500円

場所：旧柳生中学校

※キャンプに参加されない「木工体験のみ参加」可

最少催行人数：3名、定員：10名



大和茶を紅茶にアレンジ「和紅茶づくり」+「お楽しみ収穫」体験

農薬・化学肥料・除草剤不使用で育てる、資源循環型農業で育った茶葉を使用した、やさしい甘さと深みのある「和紅茶づくり」体験。その他、お楽しみ収穫体験、茶工場見学、自家製茶葉を使用した冷たいスイーツもお楽しみいただけます。

日程：7/25(土)、申込締切：7/15(水)

ツアー費用(税込)：大人：6,395円(材料費・昼食込)、小学生低学年以下：2,240円(材料費・昼食込)

未就学児：330円(同行食事無)

場所：田原ナチュラル・ファーム

※お作りになった和紅茶はお持ち帰りいただけます

※悪天候の場合は中止となる場合がございます

最少催行人数：5名、定員：12名

