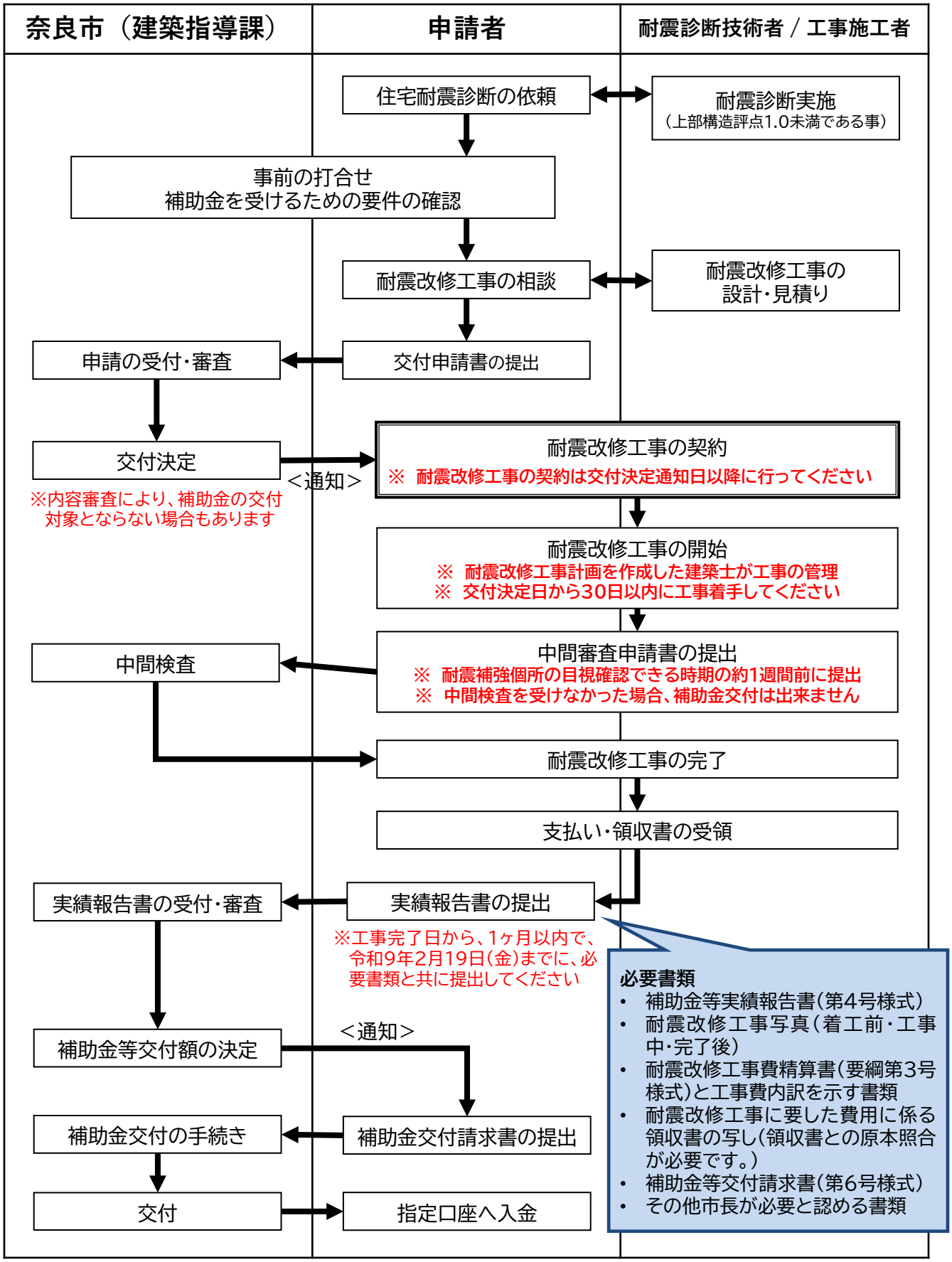◆ 奈良市 既存木造住宅 耐震改修工事補助金交付申請手続きフローチャート