

2024.12.11補正予算等特別委員会質疑資料

3 佐保小学校校舎建設に係る国庫補助金及び起債交付税措置に係るどのような名目で何に対する措置なのか、及び措置額とその比率が詳細にわかる資料

総務部 財政課
教育部 教育施設課

(単位：千円)

項目	事業費	財源		
		国庫支出金	起債	一般財源
工事費	6,002,000	291,959	5,710,000	41
うち文科省負担金対象分（校舎・屋内運動場新築）	482,830	241,415	241,400	15
うち文科省交付金対象分（給食室新築）	101,088	50,544	50,500	44
その他	5,418,082	0	5,418,100	△ 18
委託費（工事監理）	70,500	0	70,500	0
事業費 合計	6,072,500	291,959	5,780,500	41

(財源内訳)

(単位：千円)

国費	名称【メニュー】	補助率	金額	交付税措置	
				措置率	金額
	公立学校施設整備費国庫負担金【校舎・屋内運動場（統合）】	50%	241,415		
	学校施設環境改善交付金【単独校調理場（新增築）】	50%	50,544		
	合計		291,959		
起債	種別	充当率	金額	交付税措置	
	学校教育施設等整備事業債 公立学校施設整備負担金を受けて実施する事業	90%	217,200	75%分に70% 15%分に50%	130,320
	学校教育施設等整備事業債 学校施設環境改善交付金を受けて実施する事業（給食施設の新増改築事業）	90%	45,400	75%分は措置なし 15%分に50%	3,405
	公共施設等適正化推進事業債 集約化・複合化事業	90%	4,939,700	50%	2,469,850
	行政改革推進債	100%	578,200	措置なし	0
	合計		5,780,500		2,603,575

- 4 12月定例会で提案されている佐保小学校校舎建設に係る債務負担行為変更分について、9月定例会で提案した変更分から何の経費を削減したのか詳細にわかる資料と、今後に備品購入など他の費目に付け替える備品名と購入額がわかる資料
- 7 佐保小学校校舎建設に係る9月定例会提出予算からの工事費見直しの詳細がわかる資料（図面も含め）

工事費の見直しの内容

空間を活用した校舎建設のコンセプトは守りつつ、質や安全性を保ちながら子どもたちの教育に直接影響を与えない部分を見直しました。（単位：千円）

項目	削減額	増加額	内容
家具類の仕様 造り付けから既製品へ変更 （この変更は、本体工事に含まれており、そのうえで50,700千円の削減となっております。）	△50,700		学校建設の家具類は、基本造り付けて設置しているが安全性は確保しながら既製品に代替えることでコストを抑えた （書架やベンチなど）  造り付け家具のイメージ → 安全対策を講じて既製品へ変更
廊下等 空調設備の設置数の減	△44,600		教室と廊下をオープンで使用することも多く、教室の空調対応できる範囲で設置数を減少
内装仕上げ材の変更	△43,900		天井仕上げの変更及び展示間仕切りの取り止め
外構工事 一部取り止め	△6,700		新校舎に西側の植栽 一部取り止め
階段室内の柱取り止め	△3,000		構造に影響のない柱の取り止め
ソーラーパネル、蓄電池の取り止め	△142,100		初期投資とメンテナンス費用を抑えるため、PPAでの設置を検討
建設物価の上昇		25,000	刊行物「月間 建設物価」等の春号→秋号への単価入替による増額 等
	△291,000	25,000	

見直し内容：例

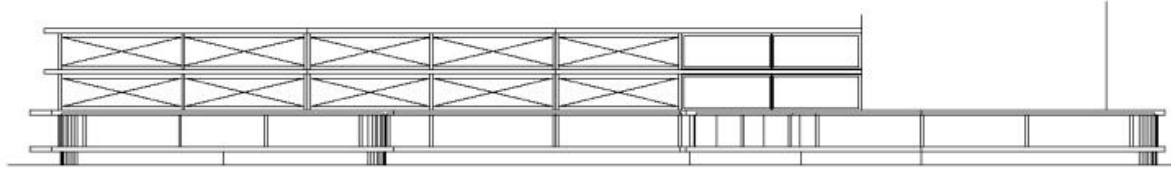

正面

造り付けの家具

2階、3階の廊下部分
(書架 + ベンチ)

¥4,850,000 (直接工事費)



既製品の家具

¥545,400 (直接工事費)

△ ¥4,304,600の削減 (直接工事費)

- 家具類の仕様変更

- 廊下等 空調機(室内機)の設置数の減

- 1階 13台
- 2階 16台
- 3階 14台
- 合計 43台

△ ¥44,600,000

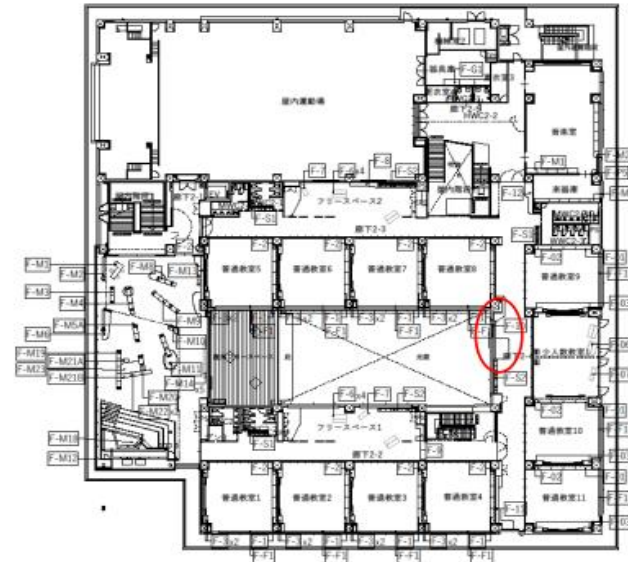

2階平面図

- ・ 階段室内に計画していた、樹木柱の取止め。

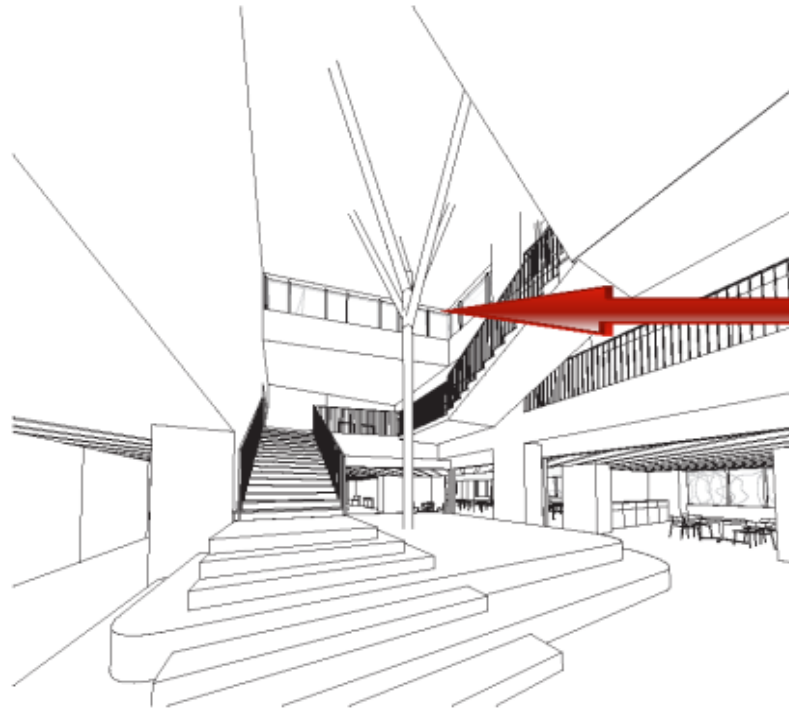

△ ¥3,000,000

樹木をイメージにした柱
(メディアセンターと同一のイメージ)

家具図

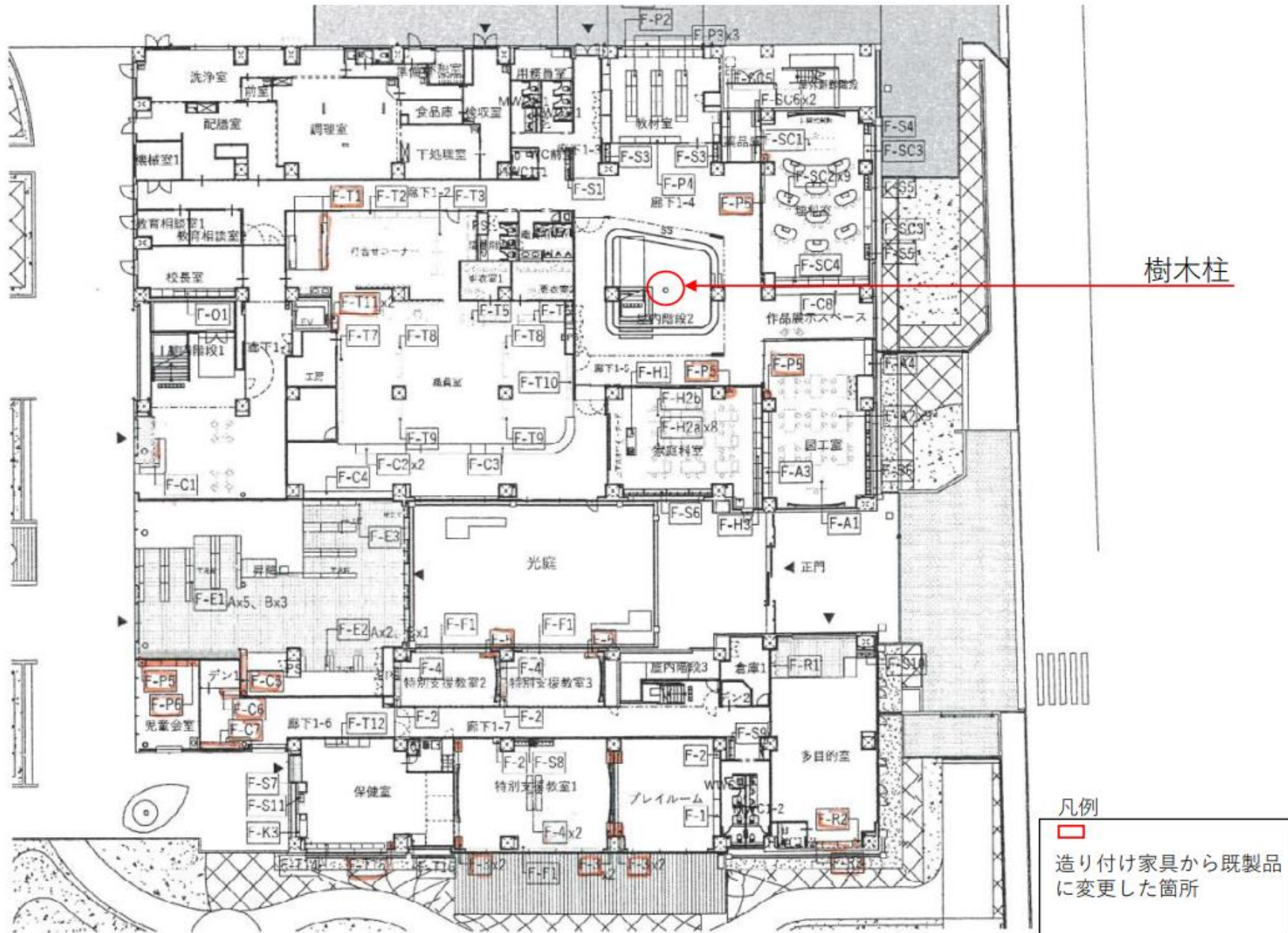

家具図

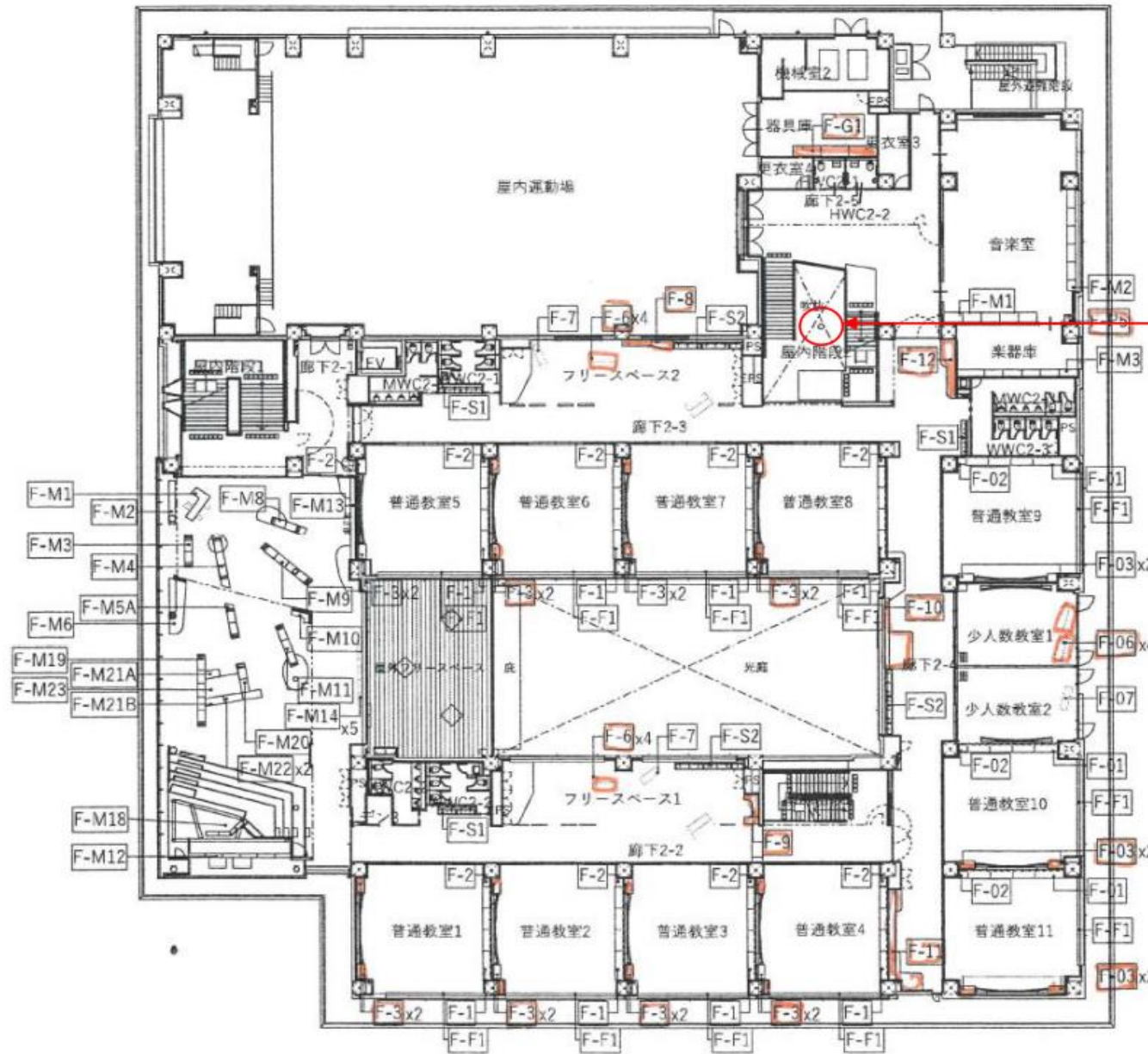

樹木柱

凡例

造り付け家具から既製品に変更した箇所

家具図

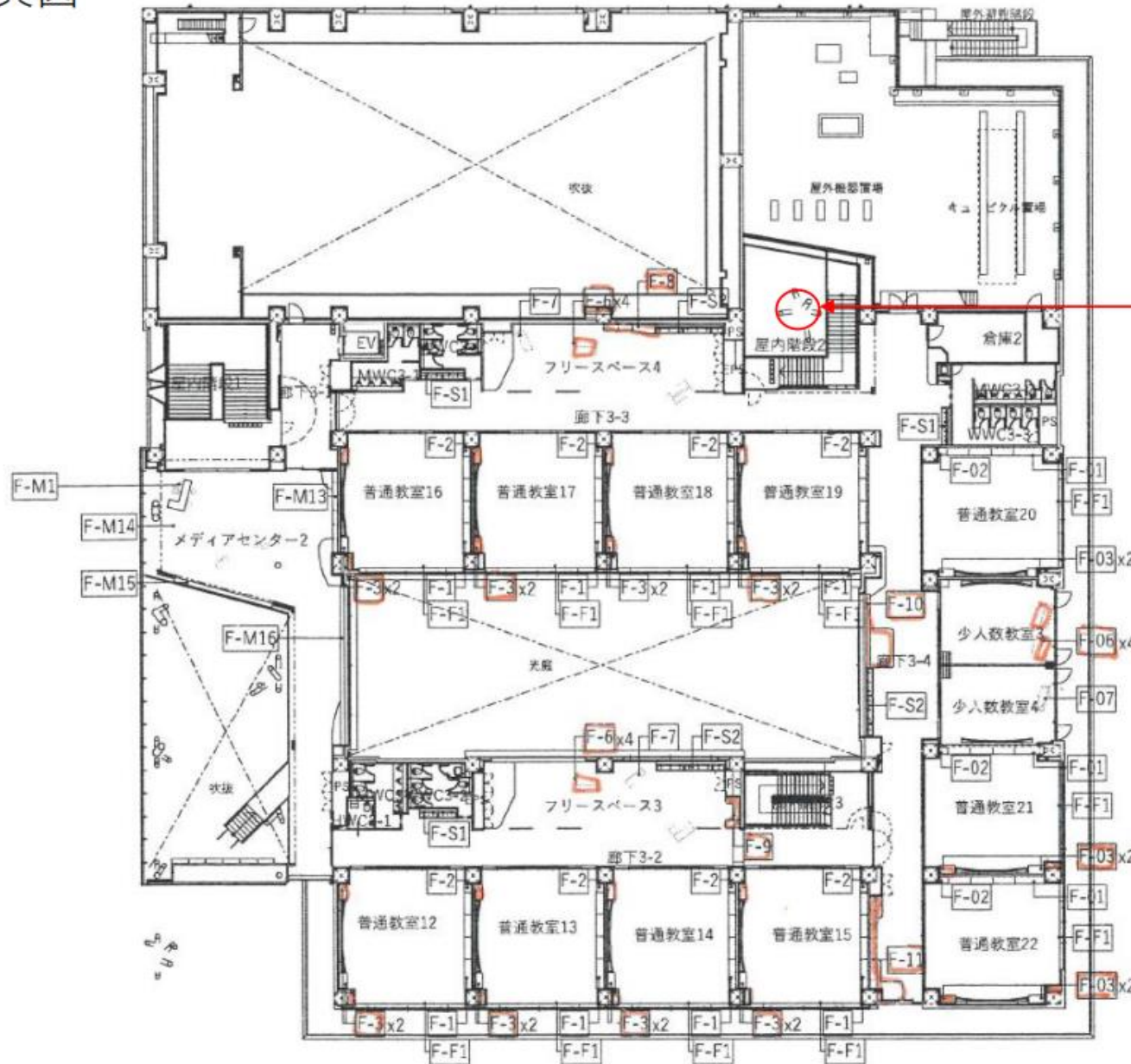

樹木柱

凡例

造り付け家具から既製品
 に変更した箇所

1F

2F

3F

STEAM 学習エリア

メディアセンター

フリースペース

フリースペース

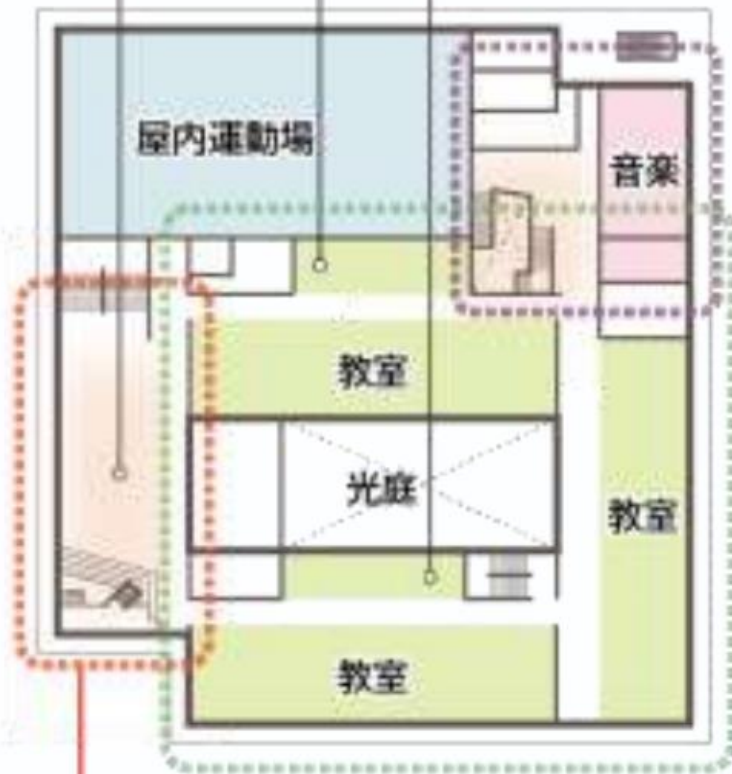

交流と探究から
学ぶエリア

基本的な学びと
生活のエリア



メディアセンター（図書・情報センター）の内観イメージ

～ 歴史と想いを、新しい風にのせて～

若草山

一条通り

新しい学校のイメージ(南西上空より)



5. 以前統合したならやま小中学校の初年度調達備品の品目と金額

教育部 教育政策課 教育総務課 保健給食課

品目	金額(単位:円)
校旗・略校旗(一式)	398,970
カーテン(暗幕)(2個)	242,000
フロアシート巻取器(1個)	66,000
パイプ椅子収納台車(4台)	176,000
フロアシートハンガー(1台)	79,200
得点板(2台)	86,900
一文字幕(1枚)	165,000
袖幕(1枚)	198,000
校章(1枚)	110,000
カーテン(1枚)	33,110
3人用ロッカー(4個)	136,972
テーブル(15台)	522,010
液晶テレビ(2台)	335,500
テレビスタンド(2台)	107,800
消毒保管機(1台)	420,000
ガス回転釜(1台)	770,000
ガス回転釜(フライヤー仕様)(1台)	1,540,000
スチームコンベクションオーブン(1台)	3,060,000
食器洗浄機(1台)	3,590,000
合計	12,037,462

2. 奈良市における学校施設標準仕様書もしくはその作成状況がわかる資料

教育部 教育施設課

該当する資料はございません。