

令和5年5月1日

(宛先)

奈良市議会議長

住 所 奈良市三条添川町5-30 601

議員氏名 岡田浩徳

令和4年度政務活動費収支報告について

奈良市議会政務活動費の交付に関する条例第7条の規定により、別紙のとおり

令和4年度政務活動費収支報告書等を提出します。



# 令和4年度 政務活動費収支報告書

奈良市三条添川町5-30 601

無所属

岡田 浩徳

## 1 収 入

政 務 活 動 費 840,000 円

## 2 支 出

(単位:円)

項 目	金 額	備 考
調 査 研 究 費	29,640	流山市、武蔵野クリーンセンター視察
研 修 費		
広 報 費		
広 聴 費		
要 請・陳 情 活 動 費		
会 議 費		
資 料 作 成 費		
資 料 購 入 費		
人 件 費		
事 務 所 費		
合 計	29,640	

## 3 残 額

810,360 円



領収書等貼付用紙

項 目	調査研究費
整理番号	1

領収書等の証拠書類の貼付欄

別紙添付

事業名、使途及び内容等

報告書、行程表に記載

調査の概要

報告書に記載

(様式1)

## 調査研究・研修報告書

報告日： 令和4年11月19日

報告者 岡田 浩徳

氏名	岡田 浩徳		印
氏名		印	印
氏名		印	印

下記の通り報告致します。

項目	流山市と武蔵野クリーンセンター視察							
視察又は研修年月日	11/18/2022							
・事業名 ・視察又は研修先 ・面談者 ・宿泊先	・視察又は研修先：流山市役所、流山市送迎保育ステーション、GLP流山、武蔵野クリーンセンター ・面談者 流山市議会議員 野田ひろき様							
調査又は研修の概要  ・目的 ・内容	・目的：人口増加している、子育てしやすい町であるとマスコミ等によく報道のある流山市の状況を把握するため。また、奈良市で懸案のクリーンセンターに関して先進事例の武蔵野クリーンセンターの現場を把握するため  ・内容： ①流山市は野田市議の案内で人口増加の要因、約8000人の雇用創出となっているGLP流山の訪問 ②待機児童等の解消、女性の就労支援の一助となっている流山市送迎保育ステーションの訪問 ③武蔵野クリーンセンター見学							
添付資料	・社会福祉法人 高砂福祉センターパンフレット ・おおたかの森駅前送迎保育ステーションパンフレット ・武蔵野クリーンセンターパンフレット							
費用の内訳	宿泊費	交通費 (支払い証明)	資料購入代	ガソリン代	有料道路代	タクシー代	その他	合計
		127,240				12,400		139,640





# 領収書

C No. 0065-12

岡田 浩徳 様

金額	十	億	千	百	十	万	千	百	十	円
					7	1	4	1	7	0

- ただし、① 乗車券類(消費税及び地方消費税を含んでいます。)  
 ② チャージ(消費税は非課税です。)  
 ③ クレジット扱い(No. [REDACTED])  
 ④ その他( )

上記の金額を領収しました。

収入印紙  
(200円)  
5万円未満不要  
100万円超のもの  
は印紙税額一覧表  
による

2022年 11月 17日  
西日本旅客鉄道株式会社  
発行箇所 平城山駅

取扱者  
[REDACTED]  
890-05-15900

## 領収書

2022年 11月 18日

メーター運賃 ¥1,400円  
運賃料金計 ¥1,400円  
**合計 ¥1,400円**  
現金支払 ¥1,400円  
車輛番号 7115

ご乗車ありがとうございます。

### 有限会社新登交通

千葉県流山市南74-6

☎ 04(7157)3220

お忘れ物・ご要望の際は、

上記又は下記まで

千葉県タクシー運転者登録センター

TEL 043-242-4787(代)

No024

お客様控

[交通系ICカードご利用明細]  
加盟店名 コトブ キコウツウ カ  
TEL 042-232-5188  
車番 87  
カードNo. [REDACTED]  
伝票番号 82686  
ご利用日 2022/11/18 16:55:42

運賃 1000円  
通行料他 0円

交通系支払 **1000円**  
交通系残高 1320円

店舗端末ID 2000001018185

## 領収書

No024

2022年11月18日

車番 87  
運賃 1000円  
通行料他 0円

計 **1000円**  
交通系IC支払

### 寿交通株式会社

東京都三鷹市野崎2-11-12

タクシーのご用命は

TEL 0422-32-5189

お忘れ物やご要望は当社迄

TEL 0422-32-5188

お客様控 エクスプレス予約/スマートEX ご利用票 兼 領収書 R981

購入日 2022年11月18日  
引渡枚数計 1枚  
お預り番号 2216  
引渡日 11月18日  
利用金額 ¥13,070 IC

会員番号: [REDACTED]  
ご利用金額 計: ¥13,070 (クレジット利用)  
乗車日 11月18日  
列車名・券種 のぞみ457号  
利用区間 東京 一 京都

払戻はJR東海・西日本・九州の窓口でお取扱いたします。

東京駅MV834 処理番号 7517

西日本旅客鉄道株式会社



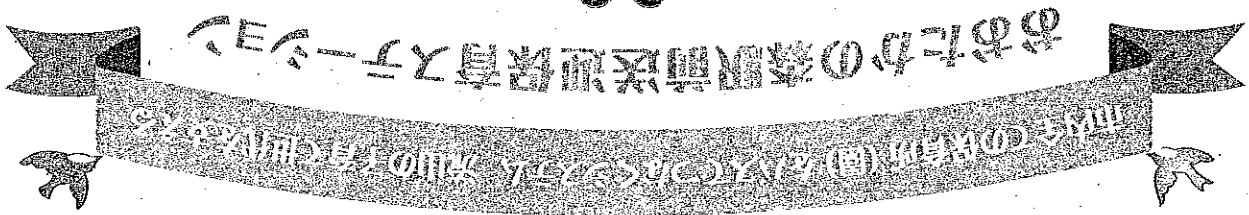
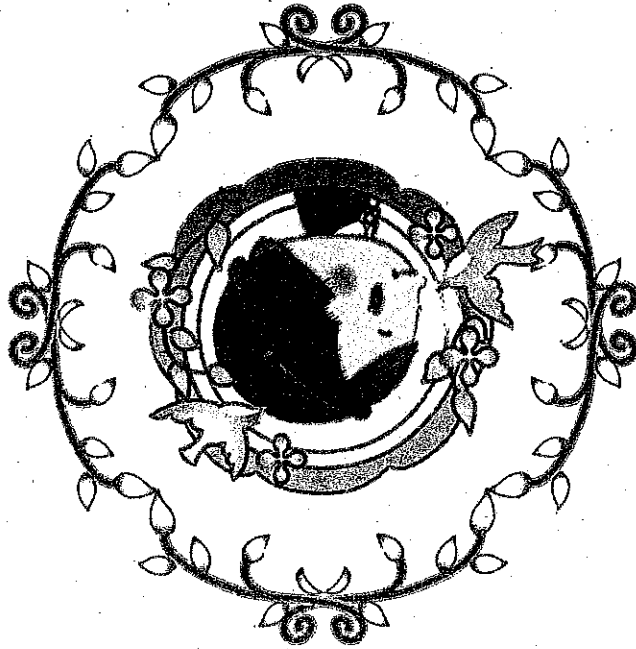

### INFORMATION

☆開設 平成19年7月1日

☆営業時間

月曜日 - 土曜日

朝	夕
7:00 - 9:00	16:00 - 18:00

☆休園日

日曜・祝日・年末年始(12/29~1/3) その他 指定した日

☆入園について

申請書に記入後、流山市へ提出してください。申請用紙は各駅前送迎保育ステーションにあります。駅前送迎保育ステーション担当者と面談の後、流山市から登録許可がおりてから、利用できるようになります。

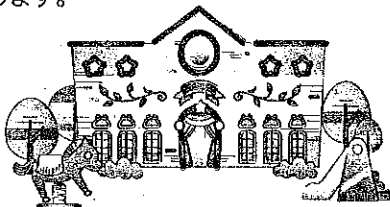

### ACCESS

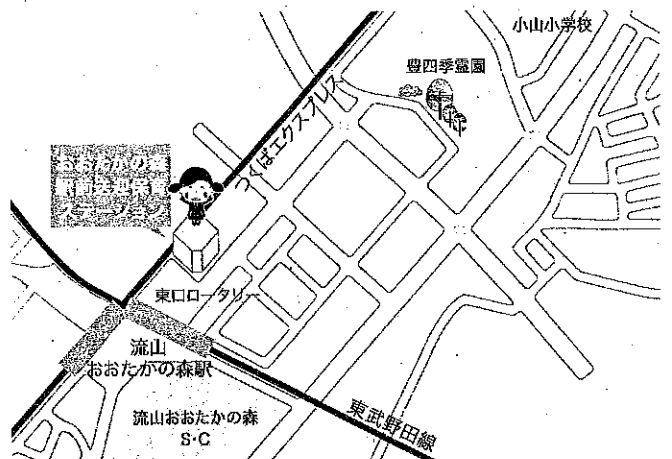

〒270-0114 千葉県流山市東初石6-183-1 ライフガーデン流山おおたかの森401

TEL 04-7153-4123 / FAX 04-7136-2780

www.tksq.ed.jp



# おおたかの森駅前送迎保育ステーション

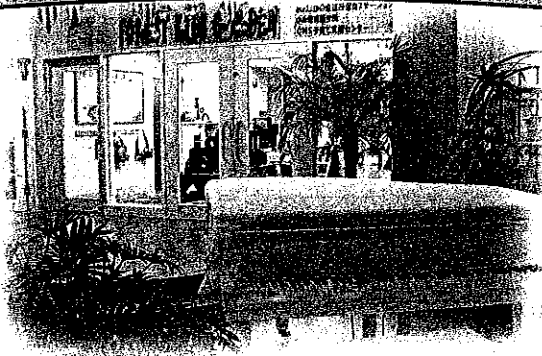

おおたかの森送迎保育ステーションは、つくばエクスプレス・東武アーバンパークラインの「流山おおたかの森」駅前に、2007年7月にスタートしました。

朝、ステーションに預けられたお子様を、市内の指定保育園に登園バスで送ります。そして、夕方に指定保育園から降園バスで戻ってきたお子様をステーションで、保護者様が迎えに来るまでお預かりするこのシステムが「駅前送迎保育ステーション」です。

毎日、ステーションと指定保育園を安心・安全のバスで結び、DEWKS(共働き夫婦)や地域に貢献していきます。

## 駅前送迎保育ステーションの仕組み

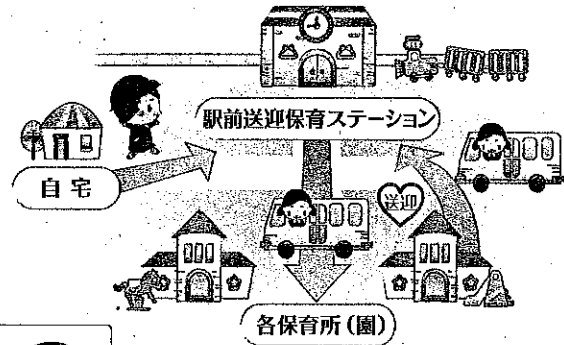

第10回キッズデザイン賞  
奨励賞(子どもたちを産み育てやすいデザイン部門)キッズデザイン協議会会長賞  
キッズデザイン賞は、「子どもが安全に暮らす」「子どもが感性や創造性豊かに育つ」「子どもを産み育てやすい社会をつくる」ための製品・空間・サービスで優れたものを選び、広く社会へ伝えることを目的としています。

## バス利用料金

1か月	1日
2,000円	100円

※1日料金は、登園・降園バスのどちらかを利用して同じです。

駅前送迎保育ステーションの時間(7:00~9:00・16:00~18:00)を過ぎて、FOREST KIDS GARDENにはおおたかの森NURSERY SCHOOLの分園としての保育園が併設されていますので、最長21:00までお子さんの保育をします。

## 延長保育

### ☆延長保育

時間	料金(税込)
18:01 - 19:00	100円
19:01 - 19:30	500円(30分間)
19:31 - 20:00	500円(30分間)
20:01 - 21:00	1,000円(1時間)

### ☆夕食

1食	400円(税込)
----	----------

## バスの利用規約

- 送迎バスは、1歳児から就学前児童の送迎をします。
- 自然環境(台風・雪・大雨・強風等)によっては、運休する場合がありますのでご了承ください。
- 急な用事等で遅刻や早退をする場合は、各保育園まで直接送迎してください。(個別対応はできません。)
- バス利用は、携帯電話の「バスナビシステム」でご連絡ください。
- 万が一、事故や怪我にあった場合は、当園にて対応します。(自動車保険・施設賠償責任保険の規定内)
- 土曜日に利用する場合は、保育体勢を整える関係ですぐに利用できない場合もありますのでご相談ください。
- 利用の前に、児童・保護者・スタッフでの面談があります。  
※実際の利用にあたっては、別紙「送迎保育ステーション利用規約」をご覧ください。

# SPECIAL CHILDCARE SERVICES

## 特別保育事業

私たちはお子様たちの輝く笑顔があふれる環境づくりをし、家庭と園がともにお子様を育て合う喜びを分かち合っていきます。

### 産休明け保育

生後57日から乳児の受け入れをします。千葉県の“産休明け保育”認可第一号としてスタートして50年以上の経験があります。ICT化した一人ひとりの生命確認と共に、衛生的で安全な保育環境を整えています。

### 休日保育

休日も保育が必要なお子様をお預かりします。少人数の保育のため、家庭的な雰囲気の中でゆったりと過ごします。

### 発達支援児保育

成長の発達等に心配があるお子様や心身に障害があるお子様について、保護者が仕事や病気で保育が出来ない場合に、専門機関と連携をとりながら1人ひとりの育ちを援助します。

### 延長保育

働く保護者の皆様の就労支援として最長21:00までの延長保育を実施します。この時間では、お子様には安心してお迎えが待っていただける環境と食事の提供をします。

### 年末保育

保護者の皆様の就労形態は近年ますます多様化し、保護者の皆様の中には忙しい方もいらっしゃいます。年末保育ではお子様の生活が安全で安心に保たれるように援助していきます。

# TYPE 2 SOCIAL WELFARE SERVICE

## 第二種社会福祉事業

### 一時預かり事業

保護者の病気・入院や冠婚葬祭、育児疲れによる心理的・身体的負担の軽減、または裁判員制度による裁判員候補者・裁判員（補充裁判員を含む）として裁判への参加など、緊急・一時的な保育需要に対応するため、保育所（園）、認定こども園、小規模保育施設で「一時預かり事業（不定期利用）」を実施しています。

### 子育て支援事業

お子様またはその保護者の身近な場所で、教育・保育施設や地域の子育て支援事業等の情報提供及び必要に応じて相談・助言等を行うとともに、関係機関との連絡調整等を実施しています。

※園によって実施サービスが異なります。詳しくは各園のホームページをご覧ください。

# MUSASHINO CLEAN CENTER

武 蔵 野 ク リ ー ン セ ン タ ー

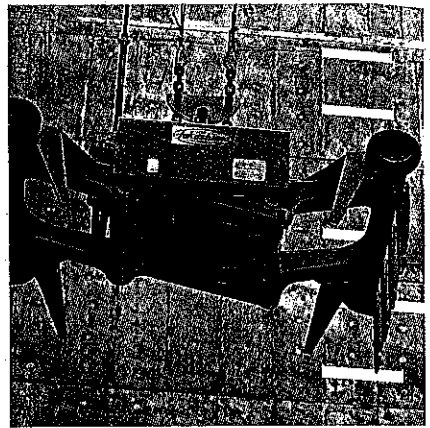

Musashino City  
武蔵野市