

令和4年度

奈良市水道事業会計決算書  
奈良市下水道事業会計決算書

奈良市



奈良市報告第44号

令和4年度奈良市水道事業会計決算の認定について

地方公営企業法第30条第4項の規定により、令和4年度奈良市水道事業会計決算に関し、別紙監査委員意見書を付け議会の認定に付する。

令和5年9月6日提出

奈良市長 仲川 元庸

奈良市報告第45号

令和4年度奈良市下水道事業会計決算の認定について

地方公営企業法第30条第4項の規定により、令和4年度奈良市下水道事業会計決算に関し、別紙監査委員意見書を付け議会の認定に付する。

令和5年9月6日提出

奈良市長 仲川 元庸



# 目 次

## 水道事業会計

### I 事業報告書

1 概 況 .....	2
2 工 事 .....	9
3 業 務 .....	13
4 会 計 .....	15

### II 決算書類

1 奈良市水道事業決算報告書 .....	18
2 奈良市水道事業損益計算書 .....	20
3 奈良市水道事業剰余金計算書 .....	21
4 奈良市水道事業剰余金処分計算書(案) .....	22
5 奈良市水道事業貸借対照表 .....	23
6 奈良市水道事業キャッシュ・フロー計算書 .....	26
7 会計に関する書類における注記 .....	27

### III 附属書類

1 収益費用明細書 .....	32
2 固定資産明細書 .....	38
3 企業債明細書 .....	40

## 下水道事業会計

### I 事業報告書

1 概 況 .....	46
2 工 事 .....	52
3 業 務 .....	54
4 会 計 .....	55

### II 決算書類

1 奈良市下水道事業決算報告書 .....	58
2 奈良市下水道事業損益計算書 .....	60
3 奈良市下水道事業剰余金計算書 .....	61
4 奈良市下水道事業欠損金処理計算書 .....	62
5 奈良市下水道事業貸借対照表 .....	63
6 奈良市下水道事業キャッシュ・フロー計算書 .....	66
7 会計に関する書類における注記 .....	67

### III 附属書類

1 収益費用明細書 .....	72
2 固定資産明細書 .....	75
3 企業債明細書 .....	77



令和4年度  
奈良市水道事業会計決算書

自 令和4年4月1日  
至 令和5年3月31日





# I 事業報告書

# 令和4年度 奈良市水道事業報告書

## 1 概 況

### (1) 総括事項

#### ア 決算の概況

地方公営企業法を適用する水道事業は、財務帳簿の記帳を官庁会計方式と企業会計方式の両方で行っていますが、ここでは、企業会計方式の帳簿を中心に経営状況を報告します。

本年度の水道事業会計は、86.7億円の収益に対して費用は78.9億円であり、純利益は前年度比3.5億円減の7.8億円となりました。

純利益の減少は、収益の減少及び費用の増加によるものです。収益面においては、柱である水道料金収入が前年度比0.5億円の減となり、料金収入の基礎となる水需要が長期的に減少傾向にあることから将来的に事業を経営するうえで大きな課題となっております。

次に費用面においては、施設の維持や運転管理に関する経費が前年度比2.7億円の増となりました。これは、新型コロナウイルス感染症や海外情勢の影響による物価高やエネルギー価格が高騰したためで、今後も厳しい状況が続くことが予想されます。

費用の主なものとしては、減価償却費29.5億円や支払利息1.6億円など、本市が、水源や施設の整備のために過去に行った投資に関連するものが全体の約4割を占めています。また、県営水道の受水費は前年度より微減し、6.2億円となりました。減価償却費については、ここ数年横ばいで推移しておりますが、今後も引き続き適切な資産を維持するため、老朽化した施設の更新事業を推進していきます。

一方、運転管理に関する経費は41.1億円で、そのうち退職給付費を含む人件費は11.5億円であり、費用全体の2割を下回っています。

これまでも安全で安心な水道水の供給に努めてまいりましたが、人口減少社会においては、給水収益の減少、増大する老朽化施設の更新及び職員の減少による技術力の低下等により、ますます水道事業の経営環境が厳しくなると予想されます。本市は県域水道一体化の参加を見送る判断をしたものの、近隣都市との広域連携は有効な手法の一つでもあることから今後も検討しつつ、水道料金の上昇抑制を図りながら、安全・安心な水道水を将来に亘って持続的に供給できるよう目指していきます。

(金額は消費税抜き額)

収益 86.7億円	過去に行った投資に関するもの		料金収入69.9億円		その他 収入 4.1億円
	長期前受金戻入12.7億円				
費用 78.9億円	過去に行った投資に関するもの		運転管理に関するもの		純利益 7.8億円
	減価償却費及び資産減耗費 29.5+0.5億円		人件費 11.0億円	その他 29.6億円	
		受水費 6.2億円	退職給付費 0.5億円		
			支払利息 1.6億円		

## イ 給水状況

奈良市の年度末給水人口は、349,429人で前年度に比べ1,844人(0.52%)減少しました。年間給水量は、42,963,677<sup>m</sup>³(対前年度124,367<sup>m</sup>³ 0.29%増)、年間有収水量は、38,212,862<sup>m</sup>³(対前年度490,454<sup>m</sup>³ 1.27%減)で、この結果、有収率は、88.94%(対前年度1.41ポイント減)となりました。このように、給水人口の減少率(0.52%)より、有収水量の減少率(1.27%)の方が高く、料金収入に大きく影響しています。

過去5年間の有収水量、給水人口及び料金収入の推移は下図のとおりです。

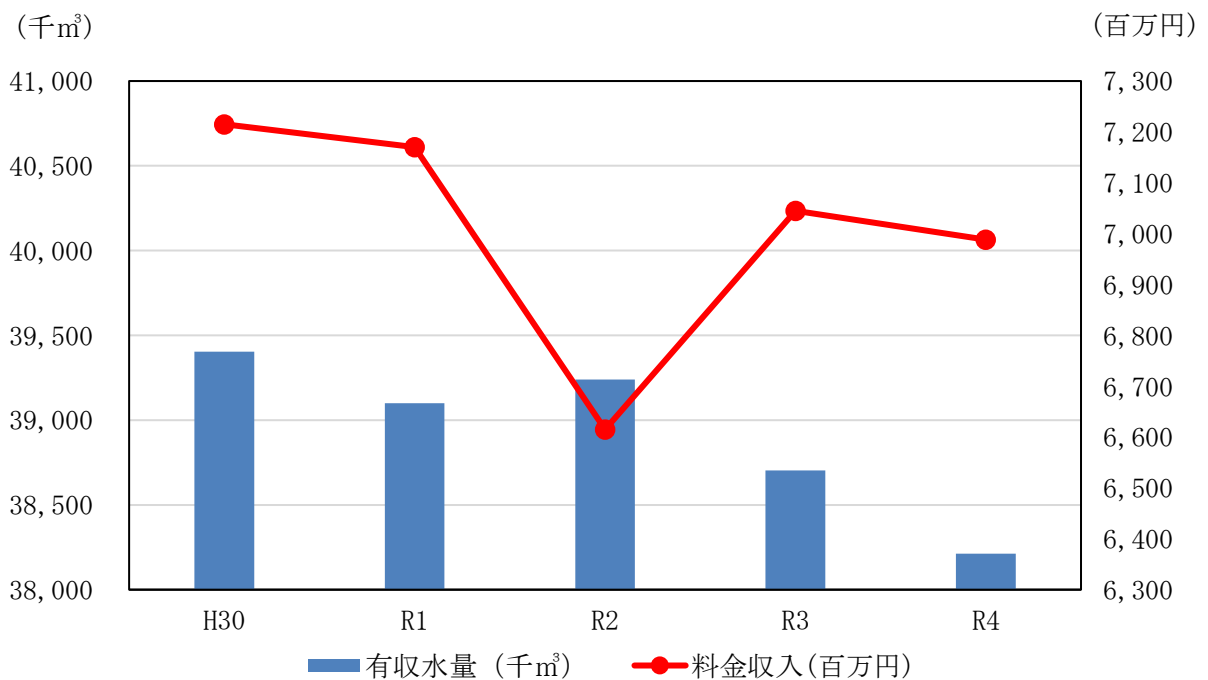
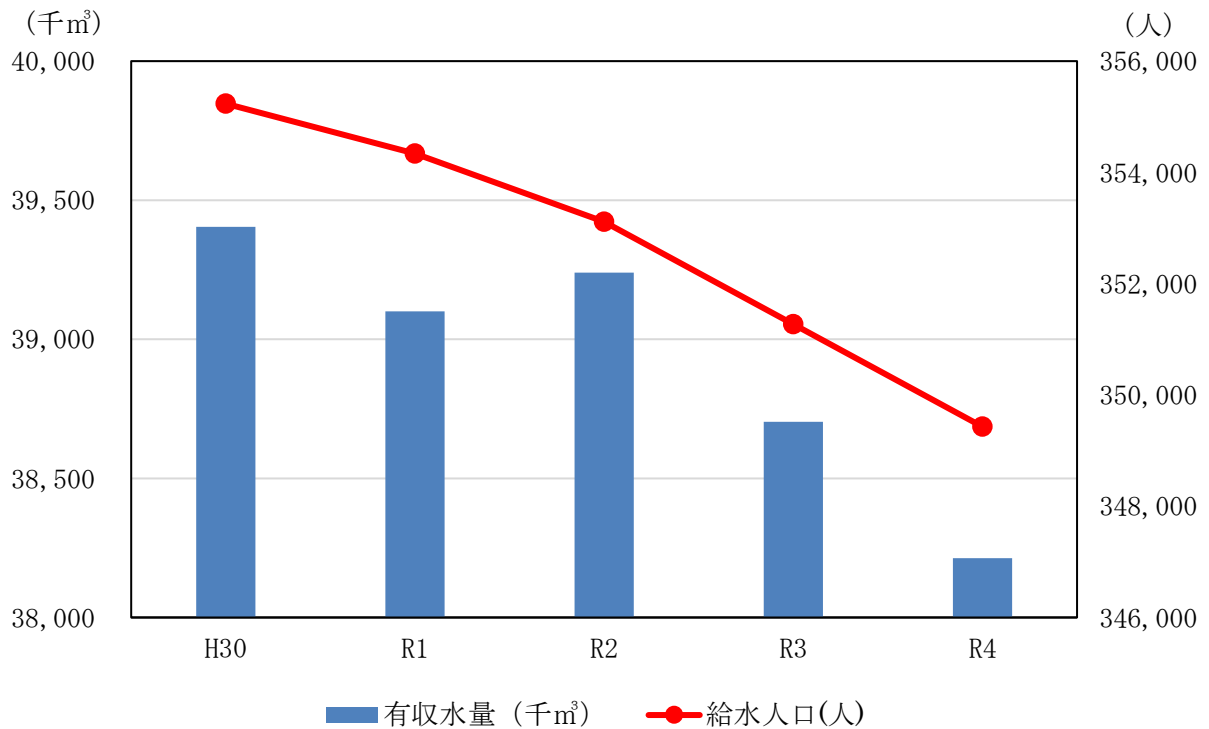

※令和2年度はコロナ減免として、基本料金2か月分566,525千円の減収となっています。

## ウ 給水原価及び供給単価

水道水の製造費用である給水原価は172円66銭/m<sup>3</sup>となり、前年度163円93銭/m<sup>3</sup>より8円73銭/m<sup>3</sup>高くなりました。また、水道水を使用することで得られる収入である供給単価は182円86銭/m<sup>3</sup>となり、前年度182円02銭/m<sup>3</sup>より0円84銭/m<sup>3</sup>高くなりましたが、供給単価は給水原価を上回っており、水道水の製造・販売に掛かる費用を料金収入で回収できている状態にあります。（金額は消費税抜き額）

過去5年間の給水原価及び供給単価の推移は下図のとおりです。

<各指標の算出方法>

※給水原価＝{総費用－(受託工事費＋特別損失)－長期前受金戻入}÷有収水量

※供給単価＝給水収益÷有収水量

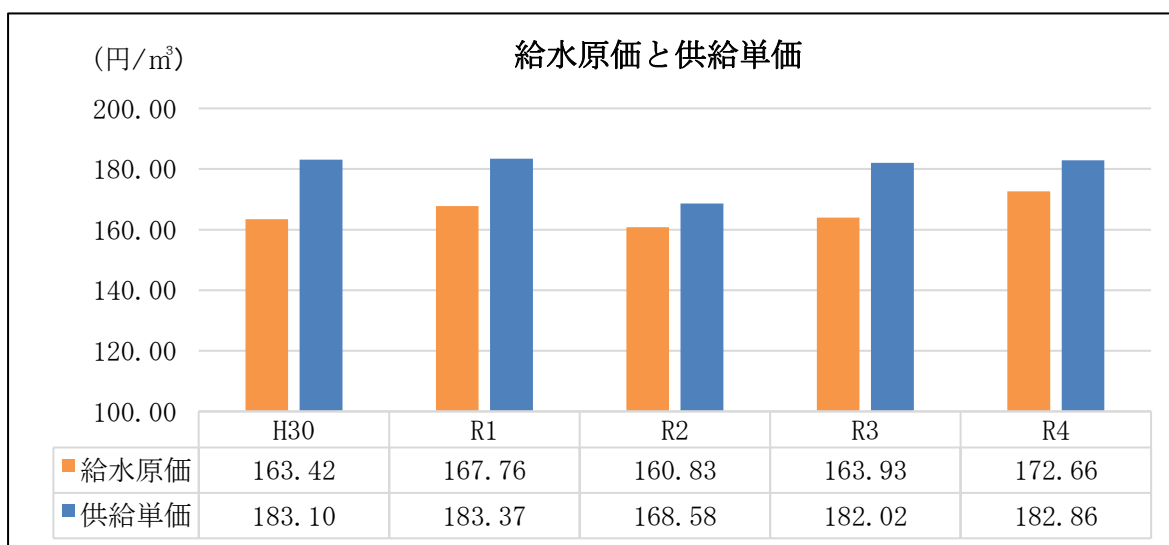

## エ 主な投資的事業

### ① 施設整備事業

「水道事業におけるIoT活用推進モデル事業」として国庫補助金を受け、緑ヶ丘浄水場中央監視制御システム更新工事を令和2年度からの継続事業として実施しており、令和4年度は300百万円投資しました。

### ② 老朽管改良事業

経年管のうち漏水発生が懸念される管路を更新し、安定給水を図ることを目的とした「老朽配水管改良計画(平成26年6月策定)」に基づき、令和4年度は3,353mの計画対象老朽管を改良しました。また、濁水発生や漏水多発管などの緊急を要する管路の更新及び公共下水道築造等に伴う配水支管移設工事なども実施し、728百万円を投資しました。

### ③ 鉛給水管布設替事業

鉛管の解消対策として、「鉛給水管布設替実施計画(平成17年10月策定)」に基づき、鉛給水管の残存割合の高い地区を対象に、鉛給水管布設替工事を676箇所実施しました。

また、早期の鉛管解消を図るため、給水装置所有者による布設替工事に対する補助金交付制度を令和元年度から施行し、令和4年度は13件交付しました。

### ④ 東部再整備事業

東部地域(旧簡易水道区域含む)における施設の老朽化、施設規模の妥当性等の懸念解消を目的とした東部地域水道施設再整備計画に基づき、配水管布設工事やポンプ更新工事などで126百万円を投資しました。

(金額は消費税込み額)

(2) 経営指標に関する事項

令和4年度決算における経営成績について、経営の健全性を示す経常収支比率は、前年度比4.81ポイント減の109.97%となりましたが、健全経営の水準とされる100%を上回っています。また、料金水準の妥当性を示す料金回収率は、前年度比5.13ポイント減の105.91%となり、事業に必要な費用を給水収益で賄えている状況とされる100%を上回っています。

しかし、償却対象資産の減価償却の状況を示す有形固定資産減価償却率は前年度比0.97ポイント増の57.98%、法定耐用年数を経過した管路延長の割合を示す管路経年化率は前年度比1.47ポイント増の39.83%と施設の老朽化が進んでいます。一方、当該年度に更新した管路延長の割合を示す管路更新率は前年度比0.06ポイント減の0.25%に留まっています。

しかしながら、管路の耐震管率は前年度比0.4ポイント増の20.5%、配水池の耐震化率は前年度と変わらず76.3%ですが、着実に耐震化をすすめております。

今後は現在の経営状況を維持しつつ、送配水施設整備計画に基づき適切に施設更新を行ってまいります。

過去5年間の経営指標の推移は以下のとおりです。

<経営指標の推移>

	H30	R1	R2	R3	R4
経常収支比率	112.02%	109.41%	106.15%	114.78%	109.97%
料金回収率	112.05%	109.31%	104.82%	111.04%	105.91%
有形固定資産減価償却率	54.55%	55.87%	56.66%	57.01%	57.98%
管路経年化率	33.17%	34.23%	35.16%	38.36%	39.83%
管路更新率	0.15%	0.26%	0.23%	0.31%	0.25%
管路の耐震管率	18.7%	19.2%	19.7%	20.1%	20.5%
配水池の耐震化率	73.4%	73.4%	76.3%	76.3%	76.3%

<各指標の算出方法>

※経常収支比率 = 経常収益 ÷ 経常費用 × 100

※料金回収率 = 供給単価 ÷ 給水原価 × 100

※有形固定資産減価償却率 = 有形固定資産減価償却累計額 ÷  
有形固定資産のうち償却対象資産の帳簿原価 × 100

※管路経年化率 = 法定耐用年数を経過した管路延長 ÷ 管路延長 × 100

※管路更新率 = 更新した管路延長 ÷ 管路延長 × 100

※管路の耐震管率 = (耐震管延長 ÷ 管路延長) × 100

※配水池の耐震化率 = (耐震対策の施された配水池有効容量 ÷ 配水池等有効容量) × 100

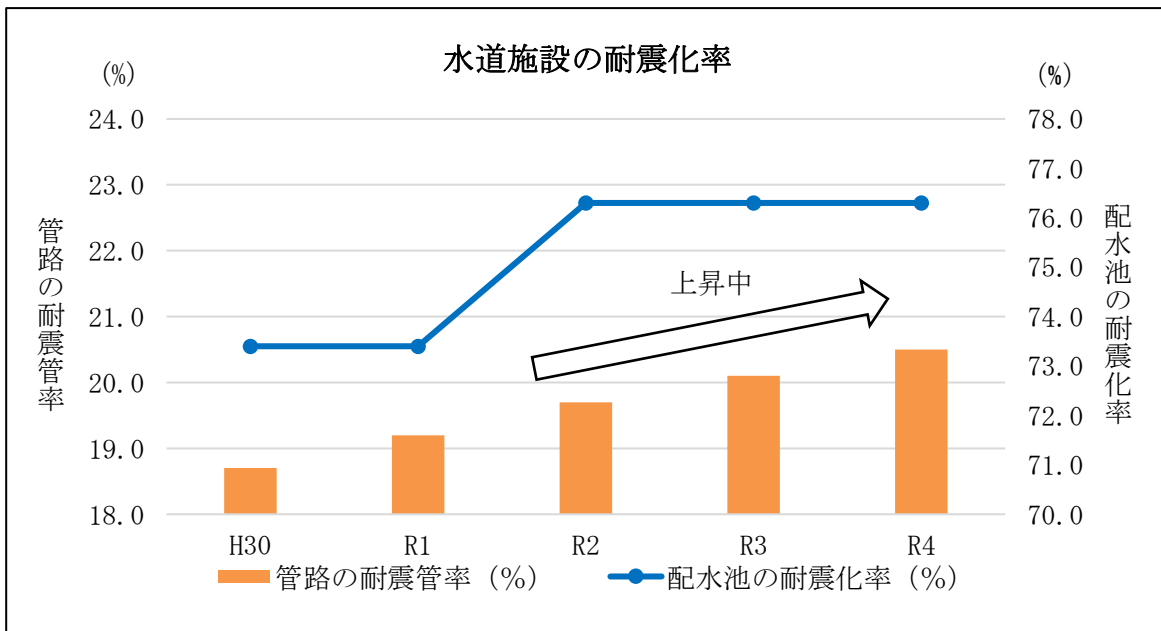
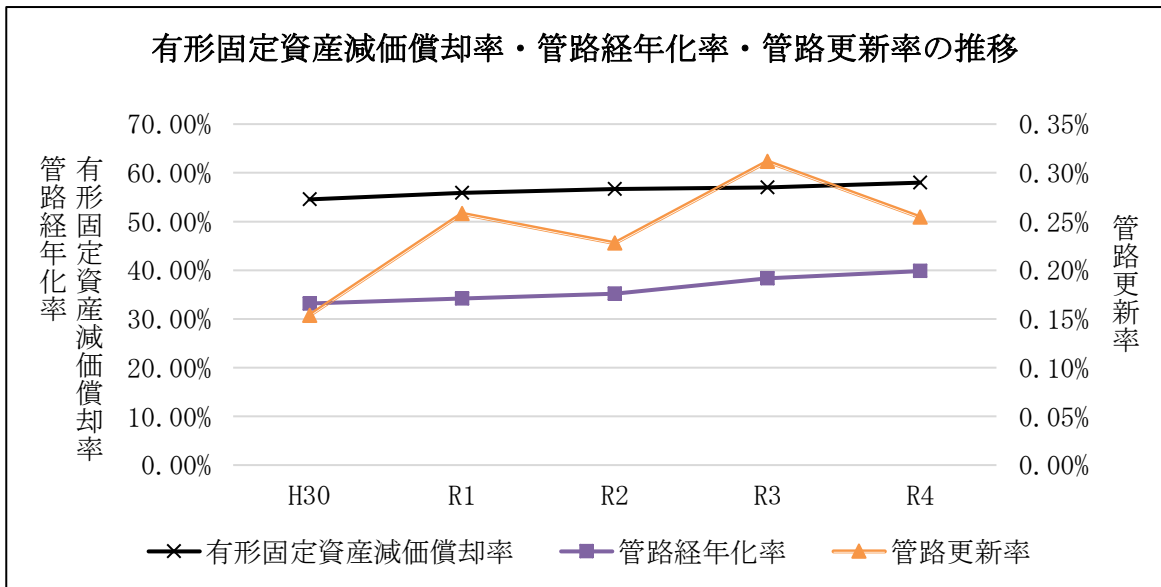
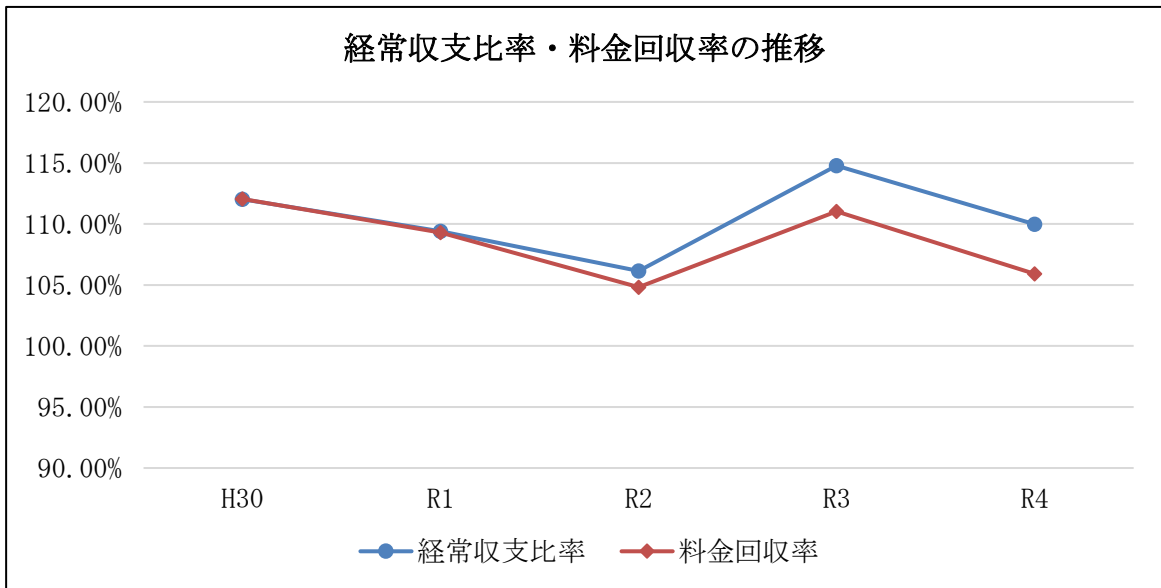

## (3) 議会議決事項

議案番号	件名	提出年月日	議決年月日
報告第27号	繰越明許費繰越計算書、事故繰越し繰越計算書及び継続費繰越計算書並びに予算繰越計算書の報告について	令和4年5月31日	報告 令和4年5月31日
報告第40号	令和3年度決算に基づく奈良市公営企業の資金不足比率の報告について	令和4年9月8日	報告 令和4年9月8日
報告第49号	令和3年度奈良市水道事業会計決算の認定について	令和4年9月8日	認定 令和4年9月30日
報告第51号	奈良市第4次総合計画の基本計画に係る実施状況（平成28年度～令和3年度）の報告について	令和4年9月8日	報告 令和4年9月8日
議案第68号	令和4年度奈良市水道事業会計補正予算（第1号）	令和4年9月8日	可決 令和4年9月30日
議案第80号	奈良市企業職員の給与の種類及び基準に関する条例の一部改正について	令和4年9月8日	可決 令和4年9月30日
議案第82号	令和3年度奈良市水道事業会計未処分利益剰余金の処分について	令和4年9月8日	可決 令和4年9月30日
議案第23号	令和5年度奈良市水道事業会計予算	令和5年2月28日	可決 令和5年3月22日

## (4) 行政官庁認可事項

申請年月日	申請先	件名	認可年月日	備考
令和4年4月1日	奈良県知事	令和4年度水道施設等耐震化等補助金交付申請	令和4年5月13日	交付金額 219,967千円

令和4年5月10日	奈良県知事	令和4年度水道施設等耐震化等補助金交付申請	令和4年5月13日	交付金額 23,136千円
令和4年7月26日	奈良県知事	令和4年度起債同意	令和4年8月31日	水道管路耐震化事業 財務省財政融資資金 997,800千円 (210,000千円) 配水施設改良事業 財務省財政融資資金 448,400千円 (115,900千円) 施設更新事業 財務省財政融資資金 153,600千円 (110,800千円)
令和4年12月26日	奈良県知事	令和4年度水道施設等耐震化等補助金変更申請	令和4年12月26日	変更金額 9,983千円

備考欄の（ ）内の数字は、起債において借入額が同意額と異なる場合の借入額

(5) 職員に関する事項

令和5年3月31日現在の水道事業の職員数は、次のとおりです。

区 分	定 数	実 数	備 考
水 道 事 業	253人	134人	再任用職員7人
(下水道事業)		(21人)	(再任用職員0人)
合 計	253人	155人	再任用職員7人

再任用職員数は外数



## 2 工 事

### (1) 工事の概況

工 事 名	内 容	金 額
		円
<b>1 配水施設整備費</b>		
(現年度分)	2件	23,453,963
(1) 奈良市左京六丁目地内		
口径800耗仕切弁設置工事	1件 一 式	5,078,150
(2) 奈良市鹿野園町地内		
口径150耗配水支・枝管布設工事に 伴う路面復旧工事	1件 一 式	2,283,600
(3) 事務費		16,092,213
(繰越分)	2件 L = 551.9 m	46,732,400
(1) 奈良市白毫寺町～鹿野園町地内		
口径150耗配水支・枝管布設工事	1件 φ150 L = 548 m	35,317,700
(2) 奈良市佐紀町地内		
口径800耗仕切弁設置工事	1件 φ800 L = 3.9 m	11,414,700
	計 L = 551.9 m	70,186,363
<b>2 配水施設費</b>		
(現年度分)	3件 L = 122 m	55,561,164
(1) 奈良市杏町地内		
口径50耗配水支管布設工事 他布設2件	3件 φ100 ～φ50 L = 122 m	8,984,800
(2) 事務費		46,576,364
(繰越分)	2件 L = 177 m	16,947,700
(1) 奈良市法蓮町地内		
口径100～50耗配水枝管改良工事	1件 φ100 ～φ50 L = 83 m	9,535,900
(2) 奈良市秋篠町地内		
口径150耗配水支管布設工事	1件 φ150 L = 94 m	7,411,800
	計 L = 299 m	72,508,864
<b>3 施設費 ※現年度分(1)は継続事業</b>		
(現年度分)	7件	378,537,334
(1) 奈良市奈良阪町地内他76箇所		
緑ヶ丘浄水場中央監視制御システム更新 工事	1件 一 式	299,742,300

工 事 名	内 容	金 額
		円
(2) 奈良市南永井町地内 電気防食設備更新工事 他更新4件	5件 一 式	44,415,800
(3) 奈良市奈良阪町地内 緑ヶ丘浄水場保安設備設置工事	1件 一 式	5,678,200
(4) 事務費 (繰越分)	2件	28,701,034 234,061,300
(1) 京都府木津川市鹿背山地内 木津浄水場2号送水ポンプ設備更新工事	1件 一 式	219,670,000
(2) 奈良市二名三丁目地内 王竜寺ポンプ所築造設計業務委託	1件 一 式	14,391,300
	計	612,598,634
<b>4 配水施設改良費</b>		
(現年度分)	13件 L = 2,029 m	410,005,943
(1) 奈良市西木辻町地内他1箇所 口径150～100耗配水支管改良工事 他改良9件	10件 $\phi 200$ ～ $\phi 50$ L = 2,029 m	307,622,700
(2) 奈良市佐紀町～法華寺町地内 口径600耗配水本管更生工事に伴う 路面復旧工事	1件 一 式	15,010,600
(3) 奈良市西九条町～西九条町二丁目地内他3箇所 配水管設計積算支援業務委託 他委託1件	2件 一 式	10,615,000
(4) 事務費 (繰越分)	6件 L = 1,824 m	76,757,643 296,461,000
(1) 奈良市西大寺本町～西大寺栄町地内 口径200～50耗配水支管改良工事 他改良2件	3件 $\phi 200$ ～ $\phi 50$ L = 1,403 m	249,779,200
(2) 奈良市南京終町～南京終町一丁目地内 口径200～50耗配水支管布設工事 他布設1件	2件 $\phi 200$ ～ $\phi 50$ L = 421 m	30,560,200
(3) 奈良市西大寺本町～西大寺東町一丁目・中山町地内 口径300・100耗配水管布設(推進) 工事に伴う設計業務委託	1件 一 式	16,121,600
	計 L = 3,853 m	706,466,943

工 事 名	内 容	金 額
円		
<b>5 受託配水管改良費</b>		
(現年度分)	4件 L = 410 m	81,505,079
(1) 奈良市高天町～上三条町地内		
口径150 耗配水支管移設工事	4件 $\phi 200$ ～ $\phi 100$ L = 410 m	65,112,300
他移設3件		
(2) 事務費		16,392,779
(繰越分)	2件 L = 47 m	33,121,000
(1) 奈良市大安寺西三丁目～八条四丁目地内		
口径300 耗配水支管移設工事	2件 $\phi 300$ ～ $\phi 50$ L = 47 m	33,121,000
他移設1件		
計	L = 457 m	114,626,079
<b>6 東部地域建設改良費</b>		
(1) 奈良市大柳生町地内		
口径75～50 耗配水支管改良工事	1件 $\phi 75$ ～ $\phi 50$ L = 244 m	19,636,100
(2) 奈良市沓掛町地内		
次亜注入設備更新工事	1件 一 式	4,950,000
(3) 奈良市須川町地内		
口径100 耗配水支管改良工事に伴う 詳細設計業務委託	1件 一 式	3,835,700
計	L = 244 m	28,421,800
<b>7 都祁地域建設改良費</b>		
(現年度分)	8件 L = 1,698 m	188,883,200
(1) 奈良市小倉町地内		
口径150 耗送・配水支管布設工事	2件 $\phi 150$ L = 1,112 m	72,215,000
他布設1件		
(2) 奈良市都祁こぶしが丘地内		
口径150 耗配水支管改良工事	2件 $\phi 150$ ～ $\phi 100$ L = 586 m	62,679,100
他改良1件		
(3) 奈良市上深川町地内他		
ポンプ更新工事 他更新2件	3件 一 式	34,002,100
(4) 奈良市上深川町地内他		
各種水質機器新規設置工事	1件 一 式	19,987,000

工 事 名	内 容	金 額
		円
(繰越分)		72,491,100
(1) 奈良市上深川町地内他		
流量計更新工事 他更新2件	一 式	72,491,100
	計	L = 1,698 m
		261,374,300
<b>8 月ヶ瀬地域建設改良費</b>		
(現年度分)	L = 507 m	104,073,900
(1) 奈良市月ヶ瀬桃香野地内		
口径100～75耗配水支管改良工事	$\phi 100$ ～ $\phi 75$ L = 507 m	42,546,500
他改良1件		
(2) 奈良市月ヶ瀬桃香野地内他		
流量計更新工事 他更新1件	一 式	33,085,800
(3) 奈良市月ヶ瀬桃香野地内他		
各種水質機器新規設置工事	一 式	23,463,000
(4) 奈良市月ヶ瀬桃香野地内		
龍王橋水管橋口径100耗配水支管布設替	一 式	4,978,600
に伴う調査設計業務委託		
(繰越分)		31,914,300
(1) 奈良市月ヶ瀬月瀬地内他		
ポンプ更新工事 他更新2件	一 式	31,914,300
	計	L = 507 m
		135,988,200

### 3 業 務

#### (1) 業務量

区 分		令 和 4 年 度	令 和 3 年 度	比 較		
				増 減	比 率	
奈良市水道事業	水 量	給水量	42,075,610m <sup>3</sup>	41,958,760m <sup>3</sup>	116,850m <sup>3</sup>	0.28%
		有収水量	37,427,894m <sup>3</sup>	37,916,619m <sup>3</sup>	△488,725m <sup>3</sup>	△1.29%
		有収率	88.95%	90.37%	△1.42ポ <sup>ント</sup>	—
	人 口	行政区域内人口	350,318人	352,264人	△1,946人	△0.55%
		給水区域内人口	344,080人	345,920人	△1,840人	△0.53%
		年度末給水人口	343,690人	345,449人	△1,759人	△0.51%
		給水普及率	99.89%	99.86%	0.03ポ <sup>ント</sup>	—
	戸・ 栓数	年度末給水戸数	176,248戸	175,083戸	1,165戸	0.67%
		年度末給水栓数	129,850栓	128,817栓	1,033栓	0.80%
都祁水道事業	水 量	給水量	734,821m <sup>3</sup>	733,477m <sup>3</sup>	1,344m <sup>3</sup>	0.18%
		有収水量	657,469m <sup>3</sup>	656,079m <sup>3</sup>	1,390m <sup>3</sup>	0.21%
		有収率	89.47%	89.45%	0.02ポ <sup>ント</sup>	—
	人 口	給水区域内人口	5,023人	5,054人	△31人	△0.61%
		年度末給水人口	4,558人	4,588人	△30人	△0.65%
		給水普及率	90.74%	90.78%	△0.04ポ <sup>ント</sup>	—
	戸・ 栓数	年度末給水戸数	2,005戸	1,982戸	23戸	1.16%
		年度末給水栓数	2,056栓	2,067栓	△11栓	△0.53%
	月ヶ瀬簡易水道事業	水 量	給水量	153,246m <sup>3</sup>	147,073m <sup>3</sup>	6,173m <sup>3</sup>
有収水量			127,499m <sup>3</sup>	130,618m <sup>3</sup>	△3,119m <sup>3</sup>	△2.39%
有収率			83.20%	88.81%	△5.61ポ <sup>ント</sup>	—
人 口		給水区域内人口	1,215人	1,266人	△51人	△4.03%
		年度末給水人口	1,181人	1,236人	△55人	△4.45%
		給水普及率	97.20%	97.63%	△0.43ポ <sup>ント</sup>	—
戸・ 栓数		年度末給水戸数	453戸	453戸	0戸	0.00%
		年度末給水栓数	585栓	593栓	△8栓	△1.35%
合計		水 量	給水量	42,963,677m <sup>3</sup>	42,839,310m <sup>3</sup>	124,367m <sup>3</sup>
	有収水量		38,212,862m <sup>3</sup>	38,703,316m <sup>3</sup>	△490,454m <sup>3</sup>	△1.27%
	有収率		88.94%	90.35%	△1.41ポ <sup>ント</sup>	—
	人 口	行政区域内人口	350,318人	352,264人	△1,946人	△0.55%
		給水区域内人口	350,318人	352,240人	△1,922人	△0.55%
		年度末給水人口	349,429人	351,273人	△1,844人	△0.52%
		給水普及率	99.75%	99.73%	0.02ポ <sup>ント</sup>	—
	戸・ 栓数	年度末給水戸数	178,706戸	177,518戸	1,188戸	0.67%
		年度末給水栓数	132,491栓	131,477栓	1,014栓	0.77%

## (2) 事業収入に関する事項

区 分	令和4年度	令和3年度	比 較	
			増 減	比 率
	円	円	円	%
1 営業収益	7,006,449,173	7,064,044,127	△57,594,954	△0.82
1 給水収益	6,987,625,833	7,044,964,157	△57,338,324	△0.81
2 受託工事収益	7,752,800	7,152,200	600,600	8.40
3 工事負担金	2,647,040	3,027,970	△380,930	△12.58
4 手数料	8,423,500	8,899,800	△476,300	△5.35
2 営業外収益	1,665,648,744	1,724,982,120	△59,333,376	△3.44
1 受取利息	288,547	99,997	188,550	188.56
2 他会計負担金	360,941,065	371,179,718	△10,238,653	△2.76
3 他会計補助金	22,650,979	42,137,731	△19,486,752	△46.25
4 長期前受金戻入	1,272,317,854	1,299,757,028	△27,439,174	△2.11
5 雑収益	9,450,299	11,807,646	△2,357,347	△19.96
3 特別利益	188,788	815,172	△626,384	△76.84
1 過年度損益修正益	142,690	720,604	△577,914	△80.20
2 その他特別利益	46,098	94,568	△48,470	△51.25
計	8,672,286,705	8,789,841,419	△117,554,714	△1.34

金額は消費税抜き額

## (3) 事業費に関する事項

区 分	令和4年度 円	令和3年度 円	比 較	
			増 減 円	比 率 %
<b>1 営業費用</b>	<b>7,724,736,028</b>	<b>7,466,335,106</b>	<b>258,400,922</b>	<b>3.46</b>
1 原水及び浄水費	2,307,612,237	2,146,266,581	161,345,656	7.52
2 配水費	358,342,073	348,169,847	10,172,226	2.92
3 給水費	142,207,737	145,484,643	△3,276,906	△2.25
4 施設管理費	540,103,438	538,389,902	1,713,536	0.32
5 受託工事費	15,879,480	12,963,775	2,915,705	22.49
6 業務費	352,994,647	337,459,427	15,535,220	4.60
7 総係費	750,321,345	721,086,326	29,235,019	4.05
8 東部管理費	85,209,433	67,443,057	17,766,376	26.34
9 都祁管理費	127,941,412	110,125,038	17,816,374	16.18
10 月ヶ瀬管理費	47,243,180	44,794,730	2,448,450	5.47
11 減価償却費	2,948,080,501	2,929,096,864	18,983,637	0.65
12 資産減耗費	48,800,545	65,054,916	△16,254,371	△24.99
<b>2 営業外費用</b>	<b>161,300,358</b>	<b>191,193,547</b>	<b>△29,893,189</b>	<b>△15.64</b>
1 支払利息	161,213,009	182,774,397	△21,561,388	△11.80
2 ダム負担金	0	7,907,846	△7,907,846	△100.00
3 雑支出	87,349	511,304	△423,955	△82.92
<b>3 特別損失</b>	<b>8,608,724</b>	<b>4,870,699</b>	<b>3,738,025</b>	<b>76.75</b>
1 固定資産売却損	3,360,071	0	3,360,071	—
2 過年度損益修正	5,248,653	4,870,699	377,954	7.76
<b>計</b>	<b>7,894,645,110</b>	<b>7,662,399,352</b>	<b>232,245,758</b>	<b>3.03</b>

金額は消費税抜き額

## 4 会 計

## (1) 企業債の概況

前年度末残高	13,703,034,352 円
本年度借入額	922,800,000 円
本年度償還額	1,121,961,336 円
本年度末残高	13,503,873,016 円





## Ⅱ 決 算 書 類

1 令和4年度 奈良市水道事業決算報告書

(1) 収益的収入予算及び収益的支出予算

収入

区分	予				算				予算額に比べ 決算額の増減	備考
	当初予算額	修正予算額	小計	合計	地方公営企業法第24条第3項の規定による支出額に充てる財源充当額	地方公営企業法第26条第2項の規定による繰越額に充てる財源充当額	小計	合計		
第1款 水道事業収益	9,520,000,000	0	9,520,000,000	9,520,000,000	0	0	9,520,000,000	9,520,000,000	△ 125,278,322	(うち、仮受消費税及び地方消費税 698,800,397円)
第1項 営業収益	7,698,313,000	0	7,698,313,000	7,698,313,000	0	0	7,698,313,000	7,705,249,570	6,936,570	
第2項 営業外収益	1,821,672,000	0	1,821,672,000	1,821,672,000	0	0	1,821,672,000	1,689,269,311	△ 132,402,689	( " 24,063,498円)
第3項 特別利益	15,000	0	15,000	15,000	0	0	15,000	202,797	187,797	( " 14,009円)

支出

区分	予				算				地方公営企業法第26条第2項の規定による繰越額	不 用 額	備考
	当初予算額	修正予算額	小計	合計	地方公営企業法第24条第3項の規定による支出額	地方公営企業法第26条第2項の規定による繰越額	小計	合計			
第1款 水道事業費用	9,144,000,000	0	9,144,000,000	9,144,000,000	0	0	9,144,000,000	8,471,044,826	0	672,955,174	(うち、仮払消費税及び地方消費税 354,513,278円)
第1項 営業費用	8,673,888,000	0	8,671,842,000	8,671,842,000	0	0	8,671,842,000	8,079,249,306	0	592,592,694	
第2項 営業外費用	452,638,000	0	452,638,000	452,638,000	0	0	452,638,000	382,664,209	0	69,973,791	
第3項 特別損失	7,474,000	0	7,474,000	9,520,000	0	0	9,520,000	9,131,311	0	388,689	( " 522,587円)
第4項 予備費	10,000,000	0	10,000,000	10,000,000	0	0	10,000,000	0	0	10,000,000	

(2) 資本的収入予算及び資本的支出予算

収入

区分	予算額			繰越額			予算額に比べ 決算額の増減	備考
	当初予算額	補正予算額	小計	当年度繰越額 （前年度繰越額に 係る財源補充当 額）	翌年度繰越額 （当年度繰越額 に係る財源補充 当額）	合計		
第1款 資本的収入	2,542,000,000	△ 69,410,000	2,472,590,000	560,628,000	3,033,218,000	1,472,359,488	△ 1,560,858,512	
第1項 企業債	1,784,900,000	0	1,784,900,000	523,000,000	2,307,900,000	922,800,000	△ 1,385,100,000	
第2項 固定資産売却代金	2,779,000	0	2,779,000	0	2,779,000	733,000	△ 2,046,000	
第3項 補助金	257,546,000	△ 69,410,000	188,136,000	0	188,136,000	99,914,000	△ 88,222,000	
第4項 負担金	217,465,000	0	217,465,000	37,628,000	255,093,000	170,885,288	△ 84,207,712	(うち、仮受消費税及び地方消費税 375,600円)
第5項 負担金	279,310,000	0	279,310,000	0	279,310,000	278,027,200	△ 1,282,800	( " 25,275,200円)

支出

区分	予算額			繰越額			不用額	備考
	当初予算額	補正予算額	小計	当年度繰越額 （前年度繰越額に 係る財源補充当 額）	翌年度繰越額 （当年度繰越額 に係る財源補充 当額）	合計		
第1款 資本的支出	5,037,000,000	△ 208,230,000	4,828,770,000	799,563,000	3,158,576,473	1,648,584,000	1,047,023,427	
第1項 建設改良費	3,857,968,000	△ 208,230,000	3,649,738,000	225,850,900	2,002,171,183	1,648,584,000	1,024,396,717	(うち、仮払消費税及び地方消費税 165,678,406円)
第2項 固定資産取得費	46,887,000	0	46,887,000	0	34,443,954	0	12,443,046	( " 2,712,036円)
第3項 企業債償還金	1,122,145,000	0	1,122,145,000	0	1,121,961,336	0	183,664	
第4項 予備費	10,000,000	0	10,000,000	0	0	0	10,000,000	

資本的収入額が資本的支出額に不足する額1,686,216,985円は、当年度分消費税及び地方消費税資本的取支調整額142,759,642円、繰越工事資金4,258,100円、減債積立金1,000,000,000円及び過年度分損益勘定留保資金539,219,243円で補填した。

## 2 令和4年度 奈良市水道事業損益計算書

(令和4年4月1日から令和5年3月31日まで)

(単位：円)

<b>1 営業収益</b>					
(1) 給水収益	6,987,625,833				
(2) 受託工事収益	7,752,800				
(3) 工事負担金	2,647,040				
(4) 手数料	8,423,500	7,006,449,173			
<b>2 営業費用</b>					
(1) 原水及び浄水費	2,307,612,237				
(2) 配水費	358,342,073				
(3) 給水費	142,207,737				
(4) 施設管理費	540,103,438				
(5) 受託工事費	15,879,480				
(6) 業務費	352,994,647				
(7) 総係費	750,321,345				
(8) 東部管理費	85,209,433				
(9) 都祁管理費	127,941,412				
(10) 月ヶ瀬管理費	47,243,180				
(11) 減価償却費	2,948,080,501				
(12) 資産減耗費	48,800,545	7,724,736,028			
<b>営業損失</b>					718,286,855
<b>3 営業外収益</b>					
(1) 受取利息	288,547				
(2) 他会計負担金	360,941,065				
(3) 他会計補助金	22,650,979				
(4) 長期前受金戻入	1,272,317,854				
(5) 雑収益	9,450,299	1,665,648,744			
<b>4 営業外費用</b>					
(1) 支払利息	161,213,009				
(2) 雑支出	87,349	161,300,358			1,504,348,386
<b>経常利益</b>					786,061,531
<b>5 特別利益</b>					
(1) 過年度損益修正益	142,690				
(2) その他特別利益	46,098	188,788			
<b>6 特別損失</b>					
(1) 固定資産売却損	3,360,071				
(2) 過年度損益修正損	5,248,653	8,608,724			△ 8,419,936
<b>当年度純利益</b>					777,641,595
<b>前年度繰越利益剰余金</b>					230,549,337
<b>その他未処分利益剰余金変動額</b>					1,000,000,000
<b>当年度未処分利益剰余金</b>					2,008,190,932

3 令和4年度 奈良市水道事業剰余金計算書  
(令和4年4月1日から令和5年3月31日まで)

(単位：円)

区分	剰余金						利益剰余金				資本合計
	資本金	資本剰余金		負債金		資本剰余金合計	減積積立金	水道老朽施設更新積立金	未処分利益剰余金	利益剰余金合計	
前年度末残高	13,982,951,219	1,364,952,209	106,601,938	5,401,637,729	11,743,703,863	18,616,895,739	0	1,600,000,000	2,630,549,337	4,230,549,337	36,830,396,295
前年度処分額	1,000,000,000	0	0	0	0	0	1,000,000,000	400,000,000	△2,400,000,000	△1,000,000,000	0
議会の議決による処分額	1,000,000,000	0	0	0	0	0	1,000,000,000	400,000,000	△2,400,000,000	△1,000,000,000	0
減積積立金の積立	0	0	0	0	0	0	1,000,000,000	0	△1,000,000,000	0	0
水道老朽施設更新積立金の積立	0	0	0	0	0	0	0	400,000,000	△400,000,000	0	0
資本金への組入	1,000,000,000	0	0	0	0	0	0	0	△1,000,000,000	△1,000,000,000	0
処分後残高	14,982,951,219	1,364,952,209	106,601,938	5,401,637,729	11,743,703,863	18,616,895,739	1,000,000,000	2,000,000,000	230,549,337	3,230,549,337	36,830,396,295
当年度変動額	0	0	0	0	0	0	△1,000,000,000	0	1,777,641,595	777,641,595	777,641,595
減積積立金の取崩	0	0	0	0	0	0	△1,000,000,000	0	1,000,000,000	0	0
当年度純利益	0	0	0	0	0	0	0	0	777,641,595	777,641,595	777,641,595
当年度末残高	14,982,951,219	1,364,952,209	106,601,938	5,401,637,729	11,743,703,863	18,616,895,739	0	2,000,000,000	2,008,190,932	4,008,190,932	37,608,037,890

4 令和4年度 奈良市水道事業剰余金処分計算書（案）

（単位：円）

区 分	資 本 金	資本剰余金	未 処 分 利益剰余金
当年度末残高	14,982,951,219	18,616,895,739	2,008,190,932
議会の議決による処分額	1,000,000,000	0	△2,000,000,000
減債積立金の積立	0	0	△1,000,000,000
水道老朽施設更新積立金の積立	0	0	0
資本金への組入	1,000,000,000	0	△1,000,000,000
処分後残高	15,982,951,219	18,616,895,739	(繰越利益剰余金) 8,190,932

## 5 令和4年度 奈良市水道事業貸借対照表

(令和5年3月31日)

(単位：円)

資 産 の 部		
<b>1 固 定 資 産</b>		
(1) 有形固定資産		
イ 土 地		4,145,144,129
ロ 建 物	4,571,122,409	
減価償却累計額	△2,322,257,346	2,248,865,063
ハ 構 築 物	92,370,861,036	
減価償却累計額	△49,984,589,117	42,386,271,919
ニ 機 械 及 び 装 置	19,737,711,453	
減価償却累計額	△15,325,037,398	4,412,674,055
ホ 車 両 運 搬 具	119,607,602	
減価償却累計額	△81,541,035	38,066,567
ヘ 器 具 備 品	160,937,940	
減価償却累計額	△104,780,044	56,157,896
ト 建 設 仮 勘 定		820,987,488
有形固定資産合計		54,108,167,117
(2) 無形固定資産		
イ ダ ム 使 用 権		16,911,862,018
ロ ソ フ ト ウ ェ ア		1,950,000
ハ その他無形固定資産		1,006,187,407
無形固定資産合計		17,919,999,425
(3) 投 資		
イ 出 資 金		3,175,000
投資合計		3,175,000
<b>固 定 資 産 合 計</b>		<b>72,031,341,542</b>
<b>2 流 動 資 産</b>		
(1) 現 金 預 金		
(1) 現 金 預 金		8,581,928,034
(2) 未 収 金		
(2) 未 収 金	962,215,340	
貸倒引当金	△42,720,107	919,495,233
(3) 貯 蔵 品		
(3) 貯 蔵 品		12,910,759
(4) 前 払 金		
(4) 前 払 金		273,786,970
(5) その他流動資産		
(5) その他流動資産		22,468,976
<b>流 動 資 産 合 計</b>		<b>9,810,589,972</b>
<b>資 産 合 計</b>		<b>81,841,931,514</b>

負 債 の 部

<b>3</b>	<b>固 定 負 債</b>				
	(1) 企 業 債				
	イ 建設改良等の財源に 充てるための企業債	12,386,428,981			
	企 業 債 合 計			12,386,428,981	
	(2) 引 当 金				
	イ 退職給付引当金	1,281,029,347			
	引 当 金 合 計			1,281,029,347	
	<b>固 定 負 債 合 計</b>				13,667,458,328
<b>4</b>	<b>流 動 負 債</b>				
	(1) 企 業 債				
	イ 建設改良等の財源に 充てるための企業債	1,117,444,035			
	企 業 債 合 計			1,117,444,035	
	(2) 未 払 金			1,374,867,322	
	(3) 前 受 金			16,785,270	
	(4) 引 当 金				
	イ 賞 与 引 当 金	103,899,000			
	引 当 金 合 計			103,899,000	
	(5) 預 り 金			493,023,188	
	<b>流 動 負 債 合 計</b>				3,106,018,815
<b>5</b>	<b>繰 延 収 益</b>				
	(1) 長 期 前 受 金	53,372,972,700			
	(2) 収 益 化 累 計 額	△ 25,912,556,219		27,460,416,481	
	<b>繰 延 収 益 合 計</b>				27,460,416,481
	<b>負 債 合 計</b>				44,233,893,624



資 本 の 部

6	資 本 金		14,982,951,219
7	剰 余 金		
(1)	資 本 剰 余 金		
	イ 受 贈 財 産 評 価 額	1,364,952,209	
	ロ 諸 補 助 金	106,601,938	
	ハ 分 担 金	5,401,637,729	
	ニ 負 担 金 そ の 他 諸 収 入	11,743,703,863	
	資 本 剰 余 金 合 計		18,616,895,739
(2)	利 益 剰 余 金		
	イ 水 道 老 朽 施 設 更 新 積 立 金	2,000,000,000	
	ロ 当 年 度 未 処 分 利 益 剰 余 金	2,008,190,932	
	利 益 剰 余 金 合 計		4,008,190,932
	剰 余 金 合 計		22,625,086,671
	資 本 合 計		37,608,037,890
	負 債 資 本 合 計		81,841,931,514

## 6 令和4年度奈良市水道事業キャッシュ・フロー計算書

(令和4年4月1日から令和5年3月31日まで)

(単位：円)

1. 業務活動によるキャッシュ・フロー	
当年度純利益 (△は純損失)	777,641,595
減価償却費	2,948,080,501
引当金の増減額 (△は減少)	5,592,711
長期前受金戻入額	△ 1,272,317,854
受取利息	△ 288,547
支払利息	161,213,009
固定資産除却損	39,298,545
固定資産売却損	3,360,071
未収金の増減額 (△は増加)	51,148,683
たな卸資産の増減額 (△は増加)	1,976,961
前払金の増減額 (△は増加)	△ 422,890
未払金の増減額 (△は減少)	219,022,601
未払消費税等の増減額 (△は減少)	△ 5,011,700
前受金の増減額 (△は減少)	△ 4,931,140
預り金の増減額 (△は減少)	6,065,998
その他流動資産の増減額 (△は増加)	△ 21,407,523
小計	2,909,021,021
利息の受取額	371,833
利息の支払額	△ 161,213,009
業務活動によるキャッシュ・フロー	2,748,179,845
2. 投資活動によるキャッシュ・フロー	
有形固定資産の取得による支出	△ 1,234,926,495
有形固定資産の売却による収入	733,000
無形固定資産の取得による支出	△ 1,950,000
補助金による収入	99,914,000
負担金による収入	166,476,788
分担金による収入	252,752,000
投資活動によるキャッシュ・フロー	△ 717,000,707
3. 財務活動によるキャッシュ・フロー	
建設改良費等の財源に充てるための企業債による収入	922,800,000
建設改良費等の財源に充てるための企業債の償還による支出	△ 1,121,961,336
財務活動によるキャッシュ・フロー	△ 199,161,336
資金増加額	1,832,017,802
資金期首残高	6,749,910,232
資金期末残高	8,581,928,034

## 7 会計に関する書類における注記

### I. 重要な会計方針に係る事項

#### 1 資産の評価基準及び評価方法

貯蔵品 先入先出法による原価法によっている。

#### 2 固定資産の減価償却の方法

##### (1) 有形固定資産

・減価償却の方法 定額法（ただし、取替資産については取替法による。）

・主な耐用年数

建物 6～65年

構築物 6～80年

機械及び装置 5～20年

器具及び備品 2～20年

##### (2) 無形固定資産

・減価償却の方法 定額法

#### 3 引当金の計上方法

##### (1) 退職給付引当金

職員の退職手当の支給に備えるため、当年度の退職手当の期末要支給額に相当する金額を計上している。

##### (2) 賞与引当金

職員の期末・勤勉手当の支給及びこれに係る法定福利費の支払に備えるため、当年度末における支給（支払）見込額に基づき、当年度の負担に属する額（12月から3月までの4か月分）を計上している。

##### (3) 貸倒引当金

債権の不納欠損による損失に備えるため、貸倒実績率による回収不能見込額を計上している。

#### 4 その他会計に関する書類の作成のための基本となる重要な事項

##### (1) 消費税及び地方消費税の会計処理

消費税及び地方消費税の会計処理は税抜方式によっている。

なお、控除対象外消費税等については、当事業年度の費用として処理している。

### II. キャッシュ・フロー計算書等関連

#### 1 重要な非資金取引

- (1) 当年度、新たに計上した受贈財産に係る資産及び負債の額は、それぞれ148,278,950円である。

### III. 貸借対照表等関連

#### 1 企業債の償還に係る他会計の負担

貸借対照表に計上されている企業債（当該事業年度の末日の翌日から起算して1年以内に償還予定のものも含む）のうち、他会計が負担すると見込まれる額は1,030,173,150円である。

#### 2 保証債務又は重要な係争事件に係る損害賠償義務等に関する事項

##### (1) 重要な係争事件に係る損害賠償義務等に関する事項

平成26年12月6日に発生した奈良市法蓮佐保山一丁目斜面崩落事故により

損害賠償金198,691,344円、並びに発生日の翌日から損害賠償金の完済に至るまで年5分の割合による金額及び訴訟費用が請求されている。

### 3 引当金の取崩し

#### (1) 退職給付引当金の取崩し

当年度において、退職者に退職手当を支給するため、退職給付引当金46,150,259円を取り崩した。

#### (2) 賞与引当金の取崩し

当年度において、職員の期末・勤勉手当の支給及びこれに係る法定福利費を支払うため、賞与引当金99,553,000円を取り崩した。

#### (3) 貸倒引当金の取崩し

当年度において、5年経過債権及び破産等により免責対象となる債権について不納欠損処分をするため、貸倒引当金5,814,878円を取り崩した。

## IV. セグメント情報の開示

### 1 報告セグメントの概要

水道事業会計は、市内の水道事業を一体的に経営し一層の合理化を図るため、平成29年度から奈良市水道事業に加えて新たに都祁水道事業及び月ヶ瀬簡易水道事業の会計を統合し、一の会計とした。このことにより、平成28年度までのそれぞれの会計を報告セグメントとして区分し、開示する。

なお、各報告セグメントに属する事業の内容は以下のとおりである。

セグメント区分	事業の内容
奈良市水道事業	都祁及び月ヶ瀬地域以外の地域において水道水を供給する業務
都祁水道事業	都祁地域において水道水を供給する業務
月ヶ瀬簡易水道事業	月ヶ瀬地域において水道水を供給する業務

## 2 報告セグメントごとの営業収益等

当年度 (自 令和4年4月1日 至 令和5年3月31日)

(単位：円)

	水道事業	都祁水道事業	月ヶ瀬 簡易水道事業	合 計
営業収益	6,860,131,670	123,307,547	23,009,956	7,006,449,173
営業費用	7,279,055,120	354,223,580	91,457,328	7,724,736,028
営業損益	△ 418,923,450	△ 230,916,033	△ 68,447,372	△ 718,286,855
経常損益	908,719,283	△ 86,320,370	△ 36,337,382	786,061,531
セグメント資産	78,025,214,449	3,097,390,112	719,326,953	81,841,931,514
セグメント負債	39,329,583,663	3,969,119,473	935,190,488	44,233,893,624
その他項目				
他会計繰入金	10,089,000	10,875,066	1,686,913	22,650,979
減価償却費	2,688,801,643	217,695,393	41,583,465	2,948,080,501
特別利益	78,402	87,928	22,458	188,788
特別損失	8,543,918	52,765	12,041	8,608,724
有形固定資産 及び無形固定 資産の増加額	1,363,853,239	238,118,920	119,605,670	1,721,577,829

### V. リース契約により使用する固定資産

#### 1 リース会計に係る特例措置

所有権移転外ファイナンス・リース取引については、通常の賃貸借取引に係る方法に準じた会計処理によっている。

#### 2 賃貸借処理を行っている所有権移転外ファイナンス・リース取引に係る未経過リース料相当額

1年内	86,235,844円
1年超	206,247,514円
計	292,483,358円

### VI. 重要な後発事象

前述の、「Ⅲ. 貸借対照表等関連 2 保証債務又は重要な係争事件に係る損害賠償義務等に関する事項 (1) 重要な係争事件に係る損害賠償義務等に関する事項」に記述した事故に係る損害賠償請求訴訟については、令和5年6月30日付けで和解が成立し、令和5年7月21日付けで、相手方に解決金82,000,000円を支払った。解決金については、全額水道賠償責任保険金を請求し対応する予定である。



# Ⅲ 附 属 書 類

# 1 収 益 費 用 明 細 書

## 収 益 の 部

款	項	目	節	金 額	備 考
1 水道事業収益	1 営業収益	1 給水収益		円	
				8,672,286,705	
				7,006,449,173	
			1 水道料金収入	6,987,625,833	
			2 都 道 府 県 水道料金収入	6,843,165,850	
			3 月 別 水道料金収入	122,089,927	
			3 水道料金収入	22,370,056	
			2 受託工事収益	7,752,800	
			1 受託工事収益	5,982,900	
			2 都 道 府 県 受託工事収益	1,144,000	
			3 月 別 受託工事収益	625,900	
			3 工事負担金	2,647,040	
			1 工事負担金	2,627,020	
			2 都 道 府 県 工事負担金	20,020	
			4 手数料	8,423,500	
	1 手数料	8,355,900			
	2 都 道 府 県 手数料	53,600			
	3 月 別 手数料	14,000			
	2 営業外収益	1,665,648,744			
	1 受取利息	288,547			
	1 預金利息	288,547			
	2 他会計負担金	360,941,065			
	1 下水道事業会計負担金	182,722,337			
	2 下水道使用料徴収負担金	178,218,728			
	3 他会計補助金	22,650,979			
	1 他会計補助金	10,089,000			
	2 都 道 府 県 他会計補助金	10,875,066			
	3 月 別 他会計補助金	1,686,913			
	4 長期前受金戻入	1,272,317,854			
	1 有形固定資産長期前受金戻入	865,411,707			
	2 無形固定資産長期前受金戻入	218,865,762			
3 都 道 府 県 有形固定資産長期前受金戻入	154,374,767				
4 月 別 有形固定資産長期前受金戻入	33,665,618				
5 雑収益	9,450,299				
1 その他雑収益	9,450,299				
3 特別利益	188,788				
1 過年度損益	142,690				
1 過年度損益	142,690				



款	項	目	節	金額	備考
		2 その他特別利益		円 46,098	
			1 貸倒引当金戻入	46,098	

費 用 の 部

款	項	目	節	金額	備考
				円	
1 水道事業費用				7,894,645,110	
	1 営業費用			7,724,736,028	
		1 原水及び浄水費		2,307,612,237	
			1 給料	95,414,010	予算額 98,406,000円
			2 手当	50,360,439	予算額 52,420,000円
			3 賞与引当金繰入	16,166,000	予算額 16,166,000円
			6 法定福利費	30,400,270	予算額 31,248,000円
			7 旅費	357,801	
			9 研修費	632,664	
			13 備用品費	3,311,838	
			14 燃料費	1,780,756	
			15 光熱水費	7,931,777	
			16 印刷製本費	140,000	
			17 通信運搬費	7,493,108	
			19 委託料	653,369,851	
			20 手数料	1,321,951	
			21 賃借料	17,499,845	
			22 修繕費	61,925,822	
			27 動力費	181,327,602	
			28 薬品費	4,965,846	
			29 材料費	29,616,428	
			34 負担金	519,616,759	
			35 保険料	11,970	
			40 受水費	623,967,500	
		2 配水費		358,342,073	
			1 給料	15,937,920	予算額 15,938,000円
			2 手当	7,800,726	予算額 9,154,000円
			3 賞与引当金繰入	2,673,000	予算額 2,673,000円
			6 法定福利費	4,894,319	予算額 5,125,000円
			7 旅費	11,539	
			9 研修費	115,332	
			13 備用品費	427,669	
			14 燃料費	199,722	
			15 光熱水費	121,579	
			16 印刷製本費	5,900	
			17 通信運搬費	91,720	
			19 委託料	314,842,120	
			20 手数料	13,000	
			21 賃借料	1,455	
			22 修繕費	310,750	
			29 材料費	10,895,322	
		3 給水費		142,207,737	
			1 給料	57,150,154	予算額 58,745,000円
			2 手	30,768,916	予算額 31,341,000円

款	項	目	節	金額	備考
				円	
			3 賞与引当金額	8,813,000	予算額 8,813,000円
			6 法定福利費	17,999,841	予算額 18,574,000円
			7 旅費	41,655	
			9 研修費	32,728	
			13 備用品費	2,348,620	
			14 燃料費	252,750	
			16 印刷製本費	398,200	
			17 通信運搬費	168,510	
			19 委託料	1,754,790	
			21 貸借料	5,258	
			22 修繕費	261,790	
			29 材料費	249,100	
			37 取替費	21,962,425	
		4 施設管理費		540,103,438	
			1 給料	87,369,825	予算額 90,632,000円
			2 手当	47,736,160	予算額 51,741,000円
			3 賞与引当金額	14,110,000	予算額 14,227,000円
			6 法定福利費	27,287,290	予算額 28,354,000円
			7 旅費	32,225	
			9 研修費	246,001	
			13 備用品費	1,856,244	
			14 燃料費	295,245	
			15 光熱水費	79,284	
			16 印刷製本費	647,000	
			17 通信運搬費	172,676	
			19 委託料	165,227,776	
			20 手数料	26,450	
			21 貸借料	3,132,093	
			22 修繕費	2,254,179	
			25 工事請負費	168,363,000	
			29 材料費	18,831,990	
			34 負担金	2,436,000	
		5 受託工事費		15,879,480	
			1 給料	4,572,000	予算額 4,572,000円
			2 手当	3,850,245	予算額 3,864,000円
			3 賞与引当金額	863,000	予算額 863,000円
			6 法定福利費	1,800,235	予算額 1,801,000円
			19 委託料	4,794,000	
		6 業務費		352,994,647	
			1 給料	19,814,110	予算額 19,898,000円
			2 手当	13,108,127	予算額 13,908,000円
			3 賞与引当金額	3,242,000	予算額 3,242,000円
			6 法定福利費	6,132,639	予算額 7,423,000円
			13 備用品費	1,084,277	
			14 燃料費	22,431	
			16 印刷製本費	726,514	
			17 通信運搬費	28,440,698	
			19 委託料	233,026,540	

款	項	目	節	金額	備考
				円	
			20 手 数 料	29,755,331	
			21 賃 借 料	17,590,200	
			22 修 繕 費	51,780	
		7 総 係 費		750,321,345	
			1 給 料	234,951,157	予算額240,131,000円
			2 手 当	135,929,485	予算額138,252,000円
			3 賞 与 引 当 金 額	38,346,000	予算額 38,765,000円
			6 法 定 福 利 費	73,543,286	予算額 74,786,000円
			7 旅 費	1,108,536	
			8 退 職 給 付 費	52,628,708	予算額 56,994,000円
			9 研 修 費	2,220,586	
			11 報 償 費	290,000	
			12 被 服 費	1,722,120	
			13 備 消 品 費	11,057,105	
			14 燃 料 費	126,631	
			15 光 熱 水 費	12,779,385	
			16 印 刷 製 本 費	2,645,341	
			17 通 信 運 搬 費	3,544,518	
			19 委 託 料	75,977,786	
			20 手 数 料	845,683	
			21 賃 借 料	39,778,059	
			22 修 繕 費	52,308,970	
			30 補 償 金	24,160	
			32 厚 生 費	2,046,178	
			34 負 担 金	2,963,978	
			35 保 險 料	4,504,595	
			36 租 税 公 課 費	345,700	
			41 貸 倒 引 当 金 額	629,238	
			42 貸 倒 損 失	4,140	
		8 東 部 管 理 費		85,209,433	
			1 給 料	16,830,600	予算額 16,831,000円
			2 手 当	9,604,026	予算額 9,666,000円
			3 賞 与 引 当 金 額	2,828,000	予算額 2,945,000円
			6 法 定 福 利 費	5,363,622	予算額 5,366,000円
			12 被 服 費	74,950	
			13 備 消 品 費	363,825	
			14 燃 料 費	382,648	
			15 光 熱 水 費	1,981,588	
			17 通 信 運 搬 費	4,462,717	
			19 委 託 料	10,213,270	
			20 手 数 料	10,600	
			22 修 繕 費	5,019,975	
			27 動 力 費	26,166,138	
			28 薬 品 費	450,027	
			29 材 料 費	726,245	
			32 厚 生 費	69,042	
			37 取 替 費	662,160	
		9 都 祁 管 理 費		127,941,412	
			1 給 料	3,663,900	予算額 3,664,000円
			2 手 当	2,654,570	予算額 2,800,000円
			3 賞 与 引 当 金 額	643,000	予算額 643,000円
			6 法 定 福 利 費	1,230,558	予算額 1,231,000円

款	項	目	節	金額	備考
				円	
			12 被服費	11,330	
			13 備用品費	126,208	
			15 光熱水費	826,757	
			16 印刷製本費	5,174	
			17 通信運搬費	3,758,945	
			19 委託料	37,111,807	
			20 手数料	3,500	
			21 貸借料	9,300	
			22 修繕費	3,438,900	
			27 動力費	55,410,227	
			28 薬品費	3,183,803	
			29 材料費	2,013,558	
			32 厚生費	19,481	
			34 負担金	13,495,272	
			35 保険料	280,767	
			37 取替費	54,355	
		10月ヶ瀬管理費		47,243,180	
			1 給料	4,486,800	予算額 4,691,000円
			2 手当	2,604,262	予算額 2,786,000円
			3 賞与引当金繰入額	852,000	予算額 852,000円
			6 法定福利費	1,518,809	予算額 1,589,000円
			12 被服費	10,880	
			13 備用品費	21,349	
			15 光熱水費	1,210,626	
			16 印刷製本費	1,592	
			17 通信運搬費	922,444	
			19 委託料	23,252,615	
			21 貸借料	24,300	
			22 修繕費	1,187,000	
			27 動力費	6,041,332	
			28 薬品費	3,031,690	
			29 材料費	1,787,674	
			32 厚生費	9,481	
			34 負担金	141,365	
			35 保険料	92,266	
			37 取替費	46,695	
		11 減価償却費		2,948,080,501	
			1 有形固定資産減価償却費	1,963,540,437	
			2 無形固定資産減価償却費	725,261,206	
			3 有形固定資産減価償却費都	202,418,979	
			4 無形固定資産減価償却費月ヶ瀬	15,276,414	
			5 有形固定資産減価償却費	41,583,465	

款	項	目	節	金額	備考
				円	
		12 資産減耗費		48,800,545	
	2 営業外費用		1 固定資産除却費	37,583,087	
			2 都 府 県 固定資産除却費	8,586,775	
			3 月 ケ 瀬 固定資産除却費	2,630,683	
				<b>161,300,358</b>	
		1 支払利息		161,213,009	
			1 建設企業債利息	137,314,669	
			2 都 府 県 建設企業債利息	20,654,566	
			3 月 ケ 瀬 建設企業債利息	3,243,774	
		2 雑支出		87,349	
			1 その他雑支出	87,349	
				<b>8,608,724</b>	
	3 特別損失	1 固定資産 売却損		3,360,071	
			1 固定資産 売却損	3,360,071	
		2 過年度損 修正損		5,248,653	
			1 過年度損 修正損	5,248,653	

## 2 固 定 資 産 明 細 書

(1) 有形固定資産明細書

資産の種類	年度当初現在高 円	当年度増加額 円	当年度減少額 円	年度末現在高 円	減 価 償 却 額		年 度 末 償 却 未 済 高 円	備 考
					当年度増加額 円	当年度減少額 円		
土地	4,149,237,200	0	4,093,071	4,145,144,129	—	—	4,145,144,129	
建築物	4,577,877,209	0	6,754,800	4,571,122,409	77,601,472	6,417,060	2,322,257,346	2,248,865,063
事務所用建物	1,248,192,762	0	6,754,800	1,241,437,962	17,330,066	6,417,060	662,415,916	579,022,046
施設用建物	3,329,684,447	0	0	3,329,684,447	60,271,406	0	1,659,841,430	1,669,843,017
構築物	91,241,680,399	1,234,980,562	105,799,925	92,370,861,036	1,704,492,164	79,343,974	49,984,589,117	42,386,271,919
導水設備	2,183,828,059	0	0	2,183,828,059	11,256,606	0	1,709,661,335	474,166,724
取水設備	1,538,205,449	0	0	1,538,205,449	33,515,115	0	851,239,697	686,965,752
えん堤	675,345,362	0	0	675,345,362	6,336,527	0	456,205,740	219,139,622
浄水設備	6,417,519,346	0	0	6,417,519,346	120,071,401	0	3,268,291,549	3,149,227,797
配水設備	8,219,688,867	0	0	8,219,688,867	136,918,018	0	4,109,435,765	4,110,253,102
配水管設備	69,420,965,990	1,221,694,526	102,537,837	70,540,122,679	1,341,420,355	76,981,446	37,967,290,616	32,572,832,063
諸設備	2,786,127,326	13,286,036	3,262,088	2,796,151,274	54,974,142	2,362,528	1,622,464,415	1,173,686,859
機械及び装置	19,432,949,234	464,106,899	159,344,680	19,737,711,453	403,144,883	147,443,926	15,325,037,398	4,412,674,055
電気設備	4,657,431,229	0	741,001	4,656,690,228	121,396,499	473,490	3,827,480,189	829,210,039
ボイラ設備	1,513,032,625	290,619,816	101,813,396	1,701,839,045	26,403,853	96,567,357	1,155,747,263	546,091,782
塩素滅菌設備	490,044,813	1,131,136	6,905,595	484,270,354	2,321,771	6,560,315	448,672,248	35,598,106
水量器	781,793,691	4,805,050	1,945,188	784,653,553	1,944,659	969,731	385,764,718	398,888,835
通信設備	205,037,009	6,703,455	0	211,740,464	8,356,657	0	148,512,475	63,227,989
計装設備	5,232,075,226	0	9,928,591	5,222,146,635	29,472,168	9,400,919	4,831,386,237	390,760,398
その他機械装置	6,553,534,641	160,847,442	38,010,909	6,676,371,174	213,249,276	33,472,114	4,527,474,268	2,148,896,906
車両運搬具	111,143,751	16,450,518	7,986,667	119,607,602	9,681,359	7,587,333	81,541,035	38,066,567
器具備品	160,943,393	4,089,850	4,095,303	160,937,940	12,623,003	3,890,537	104,780,044	56,157,896
小計	119,673,831,186	1,719,627,829	288,074,446	121,105,384,569	2,207,542,881	244,682,830	67,818,204,940	53,287,179,629
建設仮勘定	526,061,672	334,953,369	40,027,553	820,987,488	—	—	—	820,987,488
合計	120,199,892,858	2,054,581,198	328,101,999	121,926,372,057	2,207,542,881	244,682,830	67,818,204,940	54,108,167,117

## (2) 無形固定資産明細書

資産の種類	年度当初現在高	当年度増加額	当年度減少額	当年度減価償却高	年度末現在高	備考
ダム使用権	円 17,591,801,720	円 0	円 0	円 679,939,702	円 16,911,862,018	布目ダム及び比奈知ダム建設事業割賦負担金
ソフトウェア	円 0	円 1,950,000	円 0	円 0	円 1,950,000	ソフトウェア
その他無形固定資産	円 1,066,785,325	円 0	円 0	円 60,597,918	円 1,006,187,407	布目ダム水源地域整備事業及び淀川水源地域対策基金事業等負担金
計	18,658,587,045	1,950,000	0	740,537,620	17,919,999,425	

## (3) 投資明細書

資産の種類	年度当初現在高	当年度増加額	当年度減少額	年度末現在高	備考
出資金	円 3,175,000	円 0	円 0	円 3,175,000	地方公共団体金融機構出資金
計	3,175,000	0	0	3,175,000	

### 3 企業債明細書

種類	発行年月日	発行総額	償還高		未償還残高	発行価額	利率	償還終期 (令和)	備考
			当年度償還高	償還高累計					
		円	円	円	円	円	%		
財務省 奈良 財 政 融 資 市 資 金	平成 5. 3. 25	167,200,000	10,738,312	167,200,000	0	—	4.400	5. 3. 25	東部地域等水道整備事業簡水
	6. 3. 23	245,000,000	14,104,235	230,376,263	14,623,737	—	3.650	6. 3. 1	配水施設整備及び改良事業
	6. 3. 23	219,900,000	12,659,271	206,774,450	13,125,550	—	3.650	6. 3. 1	東部地域等水道整備事業簡水
	7. 3. 27	54,000,000	3,239,566	47,056,527	6,943,473	—	4.650	7. 3. 1	配水施設整備及び改良事業
	7. 3. 27	22,000,000	1,319,823	19,171,177	2,828,823	—	4.650	7. 3. 1	東部地域等水道整備事業
	7. 3. 27	300,000,000	17,997,590	261,425,144	38,574,856	—	4.650	7. 3. 1	東部地域等水道整備事業簡水
	7. 3. 27	287,500,000	17,247,690	250,532,430	36,967,570	—	4.650	7. 3. 1	第6期拡張第1次事業
	8. 3. 25	57,600,000	3,030,402	47,870,964	9,729,036	—	3.400	8. 3. 1	配水施設改良事業
	8. 3. 25	81,600,000	4,293,069	67,817,199	13,782,801	—	3.400	8. 3. 1	東部地域等水道整備事業
	8. 3. 25	330,000,000	17,361,677	274,260,730	55,739,270	—	3.400	8. 3. 1	東部地域等水道整備事業簡水
	8. 3. 25	769,700,000	40,494,797	639,692,374	130,007,626	—	3.400	8. 3. 1	第6期拡張第1次事業
	9. 3. 25	72,000,000	3,526,180	56,872,609	15,127,391	—	2.800	9. 3. 1	配水施設改良事業
	9. 3. 25	321,000,000	15,720,883	253,557,049	67,442,951	—	2.800	9. 3. 1	東部地域等水道整備事業
	9. 3. 25	130,000,000	6,366,713	102,686,656	27,313,344	—	2.800	9. 3. 1	東部地域等水道整備事業簡水
	9. 3. 25	405,000,000	19,834,760	319,908,428	85,091,572	—	2.800	9. 3. 1	第6期拡張第1次事業
	10. 3. 25	72,000,000	3,295,978	54,446,582	17,553,418	—	2.100	10. 3. 1	配水施設改良事業
	10. 3. 25	225,000,000	10,299,930	170,145,569	54,854,431	—	2.100	10. 3. 1	東部地域等水道整備事業
	10. 3. 25	157,000,000	7,187,063	118,723,797	38,276,203	—	2.100	10. 3. 1	東部地域等水道整備事業簡水
	10. 3. 25	348,000,000	15,930,559	263,158,479	84,841,521	—	2.100	10. 3. 1	第6期拡張第1次事業
	11. 3. 25	54,000,000	2,420,878	38,362,953	15,637,047	—	2.100	11. 3. 1	配水施設改良事業
	11. 3. 25	186,000,000	8,338,579	132,139,059	53,860,941	—	2.100	11. 3. 1	東部地域等水道整備事業
	11. 3. 25	430,000,000	19,277,362	305,482,775	124,517,225	—	2.100	11. 3. 1	東部地域等水道整備事業簡水
	11. 3. 25	168,000,000	7,531,620	119,351,409	48,648,591	—	2.100	11. 3. 1	第6期拡張第2次事業
	12. 3. 27	30,000,000	1,311,995	20,047,201	9,952,799	—	2.000	12. 3. 1	配水施設改良事業
	12. 3. 27	240,000,000	10,495,963	160,377,606	79,622,394	—	2.000	12. 3. 1	東部地域等水道整備事業
	12. 3. 27	750,000,000	32,799,883	501,180,018	248,819,982	—	2.000	12. 3. 1	東部地域等水道整備事業簡水
	12. 3. 27	150,000,000	6,559,977	100,236,004	49,763,996	—	2.000	12. 3. 1	第6期拡張第2次事業
	13. 3. 26	49,700,000	2,104,926	31,596,565	18,103,435	—	1.600	13. 3. 1	配水施設改良事業
	13. 3. 26	326,100,000	13,811,191	207,316,698	118,783,302	—	1.600	13. 3. 1	東部地域等水道整備事業
	13. 3. 26	810,000,000	34,305,626	514,954,080	295,045,920	—	1.600	13. 3. 1	東部地域等水道整備事業簡水
	13. 3. 26	143,700,000	6,086,072	91,356,669	52,343,331	—	1.600	13. 3. 1	第6期拡張第2次事業
	14. 3. 25	55,200,000	2,379,157	33,680,219	21,519,781	—	0.100	14. 3. 1	配水施設改良事業
	14. 3. 25	336,700,000	14,511,992	205,437,126	131,262,874	—	0.100	14. 3. 1	東部地域等水道整備事業
14. 3. 25	353,700,000	15,244,703	215,809,658	137,890,342	—	0.100	14. 3. 1	東部地域等水道整備事業簡水	
14. 3. 25	127,000,000	5,473,784	77,488,908	49,511,092	—	0.100	14. 3. 1	第6期拡張第2次事業	
15. 3. 25	15,500,000	627,929	8,973,378	6,526,622	—	0.400	15. 3. 1	配水施設改良事業	
15. 3. 25	123,600,000	5,007,221	71,555,435	52,044,565	—	0.400	15. 3. 1	東部地域等水道整備事業	
15. 3. 25	360,600,000	14,608,446	208,761,252	151,838,748	—	0.400	15. 3. 1	東部地域等水道整備事業簡水	
15. 3. 25	118,500,000	4,800,612	68,602,907	49,897,093	—	0.400	15. 3. 1	第6期拡張第2次事業	
16. 3. 25	45,000,000	1,842,752	23,984,069	21,015,931	—	0.600	16. 3. 1	配水施設改良事業	
17. 3. 25	31,200,000	1,279,612	15,439,087	15,760,913	—	0.400	17. 3. 1	配水施設改良事業	
18. 3. 27	43,600,000	1,804,225	19,980,204	23,619,796	—	0.100	18. 3. 1	配水施設改良事業	
18. 3. 27	16,300,000	674,515	7,469,663	8,830,337	—	0.100	18. 3. 1	施設整備事業	
21. 3. 25	290,200,000	10,662,927	89,081,167	201,118,833	—	1.900	21. 3. 1	配水施設整備及び改良事業	
21. 3. 25	389,000,000	14,293,172	119,409,284	269,590,716	—	1.900	21. 3. 1	浄水施設整備事業	
22. 3. 25	267,000,000	9,512,429	70,814,889	196,185,111	—	2.100	22. 3. 1	配水施設整備及び改良事業	
22. 3. 25	90,000,000	3,206,436	23,870,189	66,129,811	—	2.100	22. 3. 1	施設更新事業	
22. 3. 25	8,300,000	295,704	2,201,361	6,098,639	—	2.100	22. 3. 1	施設更新事業	
22. 3. 25	820,000,000	29,214,200	217,483,926	602,516,074	—	2.100	22. 3. 1	浄水施設整備事業	
22. 8. 6	332,000,000	12,041,113	90,549,167	241,450,833	—	1.800	22. 3. 25	配水施設整備及び改良事業	
23. 3. 25	300,000,000	10,613,900	70,249,888	229,750,112	—	1.900	23. 3. 1	配水施設整備及び改良事業	



種類	発行年月日	発行総額	償還高		未償還残高	発行価額	利率	償還終期 (令和)	備考		
			当年度償還高	償還高累計							
財	奈良市	平成24. 3. 26	269,000,000	9,486,777	54,584,824	214,415,176	—	1.700	24. 3. 1	配水施設整備及び改良事業	
		26. 3. 25	100,000,000	12,624,972	87,324,477	12,675,523	—	0.400	6. 3. 1	施設更新事業	
		26. 3. 25	200,000,000	16,603,706	97,903,974	102,096,026	—	0.700	11. 3. 1	施設更新事業	
		27. 3. 25	434,000,000	36,200,965	180,572,964	253,427,036	—	0.002	12. 3. 1	施設更新事業	
		27. 3. 25	168,000,000	6,718,656	20,155,565	147,844,435	—	0.002	27. 3. 1	配水施設整備及び改良事業	
		28. 3. 25	357,000,000	14,273,717	28,546,864	328,453,136	—	0.004	28. 3. 1	配水施設整備事業	
		28. 3. 25	243,000,000	9,715,723	19,431,058	223,568,942	—	0.004	28. 3. 1	配水施設改良事業	
		29. 3. 27	150,000,000	5,971,247	5,971,247	144,028,753	—	0.040	29. 3. 1	その他建設改良事業(新庁舎増築)	
		29. 3. 27	839,500,000	31,221,452	31,221,452	808,278,548	—	0.600	29. 3. 1	配水施設整備事業	
		29. 3. 27	260,500,000	9,688,134	9,688,134	250,811,866	—	0.600	29. 3. 1	配水施設改良事業	
		30. 3. 26	142,800,000	0	0	142,800,000	—	0.600	30. 3. 1	配水施設整備事業	
		30. 3. 26	507,400,000	0	0	507,400,000	—	0.600	30. 3. 1	施設更新事業	
		30. 3. 26	233,600,000	0	0	233,600,000	—	0.600	30. 3. 1	配水施設改良事業	
		31. 3. 25	140,000,000	0	0	140,000,000	—	0.400	31. 3. 1	配水施設改良事業	
		令和 3. 3. 25	97,000,000	0	0	97,000,000	—	0.500	33. 3. 1	水道管路耐震化事業	
		3. 3. 25	750,000,000	0	0	750,000,000	—	0.500	33. 3. 1	施設更新事業	
		4. 3. 25	746,000,000	0	0	746,000,000	—	0.700	34. 3. 1	水道管路耐震化事業(令和2年度繰越)	
		4. 3. 25	14,000,000	0	0	14,000,000	—	0.300	19. 3. 1	施設更新事業	
		4. 3. 25	76,000,000	0	0	76,000,000	—	0.700	34. 3. 1	水道管路耐震化事業	
		5. 3. 27	212,000,000	0	0	212,000,000	—	0.800	20. 3. 1	施設更新事業(令和3年度繰越)	
5. 3. 27	170,500,000	0	0	170,500,000	—	1.300	35. 3. 1	水道管路耐震化事業(令和3年度繰越)			
5. 3. 27	4,900,000	0	0	4,900,000	—	0.400	15. 3. 1	施設更新事業			
5. 3. 27	148,300,000	0	0	148,300,000	—	1.300	35. 3. 1	水道管路耐震化事業			
	奈良市小計	17,988,900,000	680,292,748	7,950,319,800	10,038,580,200						
政	融	都	平成 5. 5. 28	294,900,000	18,939,762	294,900,000	0	—	4.400	5. 3. 25	南部地区簡易水道事業
			6. 5. 27	249,700,000	15,222,087	233,816,326	15,883,674	—	4.300	6. 3. 25	南部地区簡易水道事業
			7. 5. 26	74,200,000	4,185,821	65,333,919	8,866,081	—	3.850	7. 3. 25	白石地区簡易水道事業
			7. 5. 26	17,600,000	992,863	15,496,994	2,103,006	—	3.850	7. 3. 25	南部地区簡易水道事業
			8. 5. 27	84,800,000	4,461,425	70,476,697	14,323,303	—	3.400	8. 3. 25	白石地区基幹改良事業
			9. 5. 26	88,100,000	4,258,709	69,921,154	18,178,846	—	2.600	9. 3. 25	都祁簡易水道事業
			10. 5. 25	26,300,000	1,196,885	19,944,899	6,355,101	—	2.000	10. 3. 25	都祁簡易水道事業
			11. 5. 25	8,300,000	364,769	5,976,824	2,323,176	—	1.700	11. 3. 25	都祁簡易水道事業
			12. 5. 26	2,200,000	96,213	1,470,128	729,872	—	2.000	12. 3. 25	都祁簡易水道事業
			13. 5. 25	39,800,000	1,685,634	25,302,683	14,497,317	—	1.600	13. 3. 25	都祁簡易水道事業
			14. 5. 27	460,100,000	19,373,741	266,256,725	193,843,275	—	2.100	14. 3. 25	都祁簡易水道事業
			15. 5. 25	591,000,000	24,018,014	338,575,854	252,424,146	—	0.900	15. 3. 25	都祁簡易水道事業
			16. 5. 27	747,600,000	30,191,540	370,322,421	377,277,579	—	2.100	16. 3. 25	都祁簡易水道事業
			17. 9. 30	464,700,000	18,936,394	221,498,418	243,201,582	—	0.400	17. 9. 1	都祁簡易水道事業
			18.12.27	184,000,000	7,450,360	83,405,556	100,594,444	—	0.002	18. 9. 25	都祁簡易水道事業
			23. 3. 25	12,900,000	517,111	3,588,472	9,311,528	—	0.004	23. 3. 1	都祁簡易水道事業
			27. 5. 13	7,900,000	658,957	3,286,928	4,613,072	—	0.002	12. 3. 25	施設更新事業
			28. 3. 25	6,300,000	788,656	3,933,888	2,366,112	—	0.003	8. 3. 1	施設更新事業
			28. 3. 25	1,900,000	75,967	151,930	1,748,070	—	0.004	28. 3. 1	配水施設改良事業
			29. 3. 27	6,700,000	249,177	249,177	6,450,823	—	0.600	29. 3. 1	配水施設改良事業
令和 2. 3. 25	11,000,000	0	0	11,000,000	—	0.030	17. 3. 1	施設更新事業			
2. 3. 25	1,900,000	0	0	1,900,000	—	0.030	17. 3. 1	施設更新事業			
3. 3. 25	26,000,000	0	0	26,000,000	—	0.200	18. 3. 1	施設更新事業			
3. 3. 25	5,400,000	0	0	5,400,000	—	0.040	13. 3. 1	施設更新事業			
5. 3. 27	57,100,000	0	0	57,100,000	—	0.400	15. 3. 1	施設更新事業			
5. 3. 27	15,000,000	0	0	15,000,000	—	0.800	20. 3. 1	施設更新事業			
5. 3. 27	36,600,000	0	0	36,600,000	—	0.400	15. 3. 1	施設更新事業			
5. 3. 27	17,300,000	0	0	17,300,000	—	0.800	20. 3. 1	施設更新事業			
5. 3. 27	61,700,000	0	0	61,700,000	—	1.300	35. 3. 1	水道管路耐震化事業			
5. 3. 27	71,500,000	0	0	71,500,000	—	1.300	35. 3. 1	都祁水道事業			
	都祁小計	3,672,500,000	153,664,085	2,093,908,993	1,578,591,007						

種類	発行年月日	発行総額	償還高		未償還残高	発行価額	利率	償還終期 (令和)	備考
			当年度償還高	償還高累計					
財 務 省 月 財 政 融 資 金 （ ）	平成 5. 5. 28	3,900,000	250,475	3,900,000	0	—	4.400	5. 3. 25	月ヶ瀬簡易水道事業
	6. 5. 27	29,700,000	1,810,557	27,810,753	1,889,247	—	4.300	6. 3. 25	月ヶ瀬簡易水道事業
	7. 5. 26	21,700,000	1,224,155	19,107,091	2,592,909	—	3.850	7. 3. 25	月ヶ瀬簡易水道事業
	8. 5. 27	18,250,000	960,153	15,167,450	3,082,550	—	3.400	8. 3. 25	月ヶ瀬簡易水道事業
	8. 5. 27	1,750,000	92,070	1,454,412	295,588	—	3.400	8. 3. 25	月ヶ瀬簡易水道事業
	9. 5. 26	47,800,000	2,310,628	37,936,790	9,863,210	—	2.600	9. 3. 25	月ヶ瀬簡易水道事業
	10. 5. 25	35,700,000	1,624,669	27,073,493	8,626,507	—	2.000	10. 3. 25	月ヶ瀬簡易水道事業
	11. 5. 25	85,500,000	3,757,560	61,568,493	23,931,507	—	1.700	11. 3. 25	月ヶ瀬簡易水道事業
	12. 5. 26	54,000,000	2,361,591	36,084,960	17,915,040	—	2.000	12. 3. 25	月ヶ瀬簡易水道事業
	13. 5. 25	23,600,000	999,522	15,003,601	8,596,399	—	1.600	13. 3. 25	月ヶ瀬簡易水道事業
	23. 3. 25	9,900,000	396,852	2,753,945	7,146,055	—	0.004	23. 3. 1	月ヶ瀬簡易水道事業
	ケ 平成28. 3. 25	2,200,000	87,961	175,918	2,024,082	—	0.004	28. 3. 1	月ヶ瀬簡易水道事業
	30. 3. 26	3,700,000	462,431	1,387,153	2,312,847	—	0.010	10. 3. 1	月ヶ瀬簡易水道事業
	令和 2. 3. 25	2,700,000	337,500	337,500	2,362,500	—	0.003	12. 3. 1	月ヶ瀬簡易水道事業
	3. 3. 25	2,800,000	0	0	2,800,000	—	0.040	13. 3. 1	月ヶ瀬簡易水道事業
	3. 3. 25	29,000,000	0	0	29,000,000	—	0.500	33. 3. 1	月ヶ瀬簡易水道事業
	4. 3. 25	42,600,000	0	0	42,600,000	—	0.700	34. 3. 1	月ヶ瀬簡易水道事業
	5. 3. 27	17,500,000	0	0	17,500,000	—	0.400	15. 3. 1	月ヶ瀬簡易水道事業
	5. 3. 27	14,000,000	0	0	14,000,000	—	0.800	20. 3. 1	月ヶ瀬簡易水道事業
	5. 3. 27	40,700,000	0	0	40,700,000	—	0.400	15. 3. 1	月ヶ瀬簡易水道事業
5. 3. 27	11,300,000	0	0	11,300,000	—	0.800	20. 3. 1	月ヶ瀬簡易水道事業	
5. 3. 27	44,400,000	0	0	44,400,000	—	1.300	35. 3. 1	月ヶ瀬簡易水道事業	
月ヶ瀬小計	542,700,000	16,676,124	249,761,559	292,938,441					
借入先毎小計	22,204,100,000	850,632,957	10,293,990,352	11,910,109,648					
地 方 公 共 団 体 金 融 機 構 （ ）	平成 7. 3. 27	113,000,000	7,848,050	113,000,000	0	—	4.750	5. 3. 20	配水施設整備及び改良事業
	7. 3. 27	22,000,000	1,527,939	22,000,000	0	—	4.750	5. 3. 20	東部地域等水道整備事業
	7. 3. 27	287,500,000	19,967,384	287,500,000	0	—	4.750	5. 3. 20	第6期拡張第1次事業
	8. 3. 22	38,400,000	2,252,835	36,073,353	2,326,647	—	3.250	6. 3. 20	配水施設改良事業
	8. 3. 22	54,400,000	3,191,516	51,103,917	3,296,083	—	3.250	6. 3. 20	東部地域等水道整備事業
	8. 3. 22	513,300,000	30,114,071	482,199,271	31,100,729	—	3.250	6. 3. 20	第6期拡張第1次事業
	9. 3. 28	48,000,000	2,655,576	42,453,871	5,546,129	—	2.900	7. 3. 20	配水施設改良事業
	9. 3. 28	214,000,000	11,839,444	189,273,509	24,726,491	—	2.900	7. 3. 20	東部地域等水道整備事業
	9. 3. 28	270,000,000	14,937,617	238,803,026	31,196,974	—	2.900	7. 3. 20	第6期拡張第1次事業
	10. 3. 25	48,000,000	2,460,183	40,288,077	7,711,923	—	2.200	8. 3. 20	配水施設改良事業
	10. 3. 25	150,000,000	7,688,073	125,900,241	24,099,759	—	2.200	8. 3. 20	東部地域等水道整備事業
	10. 3. 25	232,000,000	11,890,888	194,725,706	37,274,294	—	2.200	8. 3. 20	第6期拡張第1次事業
	11. 3. 24	36,000,000	1,794,409	28,435,480	7,564,520	—	2.100	9. 3. 20	配水施設改良事業
	11. 3. 24	124,000,000	6,180,742	97,944,426	26,055,574	—	2.100	9. 3. 20	東部地域等水道整備事業
	11. 3. 24	112,000,000	5,582,606	88,465,934	23,534,066	—	2.100	9. 3. 20	第6期拡張第2次事業
	12. 3. 22	20,000,000	971,363	14,842,356	5,157,644	—	2.000	10. 3. 20	配水施設改良事業
	12. 3. 22	160,000,000	7,770,899	118,738,830	41,261,170	—	2.000	10. 3. 20	東部地域等水道整備事業
12. 3. 22	100,000,000	4,856,813	74,211,768	25,788,232	—	2.000	10. 3. 20	第6期拡張第2次事業	
13. 3. 22	40,300,000	1,894,967	28,231,153	12,068,847	—	1.700	11. 3. 20	配水施設改良事業	
13. 3. 22	263,900,000	12,408,981	184,868,518	79,031,482	—	1.700	11. 3. 20	東部地域等水道整備事業	
13. 3. 22	116,300,000	5,468,603	81,471,045	34,828,955	—	1.700	11. 3. 20	第6期拡張第2次事業	
14. 3. 22	44,800,000	2,098,798	30,107,837	14,692,163	—	0.001	12. 3. 20	配水施設改良事業	
14. 3. 22	273,300,000	12,803,597	183,671,230	89,628,770	—	0.001	12. 3. 20	東部地域等水道整備事業	
14. 3. 22	256,300,000	12,007,179	172,246,384	84,053,616	—	0.001	12. 3. 20	東部地域等水道整備事業簡水	
14. 3. 22	103,000,000	4,825,358	69,221,137	33,778,863	—	0.001	12. 3. 20	第6期拡張第2次事業	
15. 3. 25	14,500,000	645,946	9,262,133	5,237,867	—	0.200	13. 3. 20	配水施設改良事業	
15. 3. 25	116,400,000	5,185,381	74,352,569	42,047,431	—	0.200	13. 3. 20	東部地域等水道整備事業	
15. 3. 25	159,400,000	7,100,942	101,819,585	57,580,415	—	0.200	13. 3. 20	東部地域等水道整備事業簡水	
15. 3. 25	111,500,000	4,967,096	71,222,608	40,277,392	—	0.200	13. 3. 20	第6期拡張第2次事業	
16. 3. 30	45,000,000	2,014,226	26,224,339	18,775,661	—	0.700	14. 3. 20	配水施設改良事業	

種類	発行年月日	発行総額	償還高		未償還残高	発行価額	利率	償還終期 (令和)	備考	
			当年度償還高	償還高累計						
地方公共 団 体	（奈良市）	平成17. 3. 23	28,800,000	1,292,405	15,696,791	13,103,209	—	0.250	15. 3. 20	配水施設改良事業
		18. 3. 23	36,400,000	1,639,248	18,259,701	18,140,299	—	0.100	16. 3. 20	配水施設改良事業
		18. 3. 23	13,700,000	616,970	6,872,471	6,827,229	—	0.100	16. 3. 20	施設整備事業
		19. 3. 29	59,700,000	2,703,264	27,239,743	32,460,257	—	0.010	17. 3. 20	配水施設改良事業
		19. 3. 29	40,300,000	1,824,816	18,387,970	21,912,030	—	0.010	17. 3. 20	施設整備事業
		20. 3. 28	136,900,000	5,662,301	51,746,166	85,153,834	—	2.050	18. 3. 20	浄水施設整備事業
		21. 3. 30	253,000,000	10,312,013	86,149,532	166,850,468	—	1.900	19. 3. 20	浄水施設整備事業
		22. 3. 30	121,700,000	4,335,814	32,277,796	89,422,204	—	2.100	22. 3. 20	施設更新事業
		奈良市小計	4,777,800,000	243,338,313	3,535,288,473	1,242,511,527				
		（都祁）	平成18. 5. 30	236,300,000	10,721,033	117,301,536	118,998,464	—	0.150	16. 3. 20
18.12.27	145,400,000		6,583,413	69,453,715	75,946,285	—	0.050	16. 9. 20	都祁簡易水道事業	
21. 5. 28	90,300,000		4,045,425	33,237,321	57,062,679	—	0.100	19. 3. 20	白石地区簡易水道事業	
23. 3. 30	10,100,000		409,599	2,585,455	7,514,545	—	0.200	23. 3. 20	都祁簡易水道事業	
都祁小計	482,100,000		21,759,470	222,578,027	259,521,973					
金融機 構	（月ヶ瀬）	平成14. 5. 30	3,200,000	149,353	2,067,003	1,132,997	—	2.000	12. 3. 20	月ヶ瀬簡易水道事業
		16. 3. 31	33,300,000	1,495,203	18,339,807	14,960,193	—	2.100	14. 3. 20	月ヶ瀬簡易水道事業
		16. 5. 28	6,700,000	300,837	3,689,991	3,010,009	—	2.100	14. 3. 20	月ヶ瀬簡易水道事業
		17. 3. 23	18,000,000	791,508	9,105,192	8,894,808	—	2.100	15. 3. 20	月ヶ瀬簡易水道事業
		17. 3. 23	9,100,000	400,152	4,603,178	4,496,822	—	2.100	15. 3. 20	月ヶ瀬簡易水道事業
		22. 5. 28	7,800,000	319,358	2,321,787	5,478,213	—	0.100	22. 3. 20	月ヶ瀬簡易水道事業
		23. 5. 30	7,200,000	293,418	1,873,089	5,326,911	—	0.090	23. 3. 20	月ヶ瀬簡易水道事業
		24. 5. 30	43,100,000	1,728,552	9,592,367	33,507,633	—	0.200	24. 3. 20	月ヶ瀬簡易水道事業
		25. 3. 26	14,300,000	540,215	2,663,718	11,636,282	—	0.600	25. 3. 20	月ヶ瀬簡易水道事業
		月ヶ瀬小計	142,700,000	6,018,596	54,256,132	88,443,868				
借入先毎小計	5,402,600,000	271,116,379	3,812,122,632	1,590,477,368						
南都銀行	（都祁）	平成20. 5. 30	5,300,000	212,000	2,014,000	3,286,000	—	0.530	20. 5. 31	都祁簡易水道事業
		都祁小計	5,300,000	212,000	2,014,000	3,286,000				
借入先毎小計	5,300,000	212,000	2,014,000	3,286,000						
合計	27,612,000,000	1,121,961,336	14,108,126,984	13,503,873,016						



令和4年度  
奈良市下水道事業会計決算書

自 令和4年4月1日  
至 令和5年3月31日



# I 事業報告書

# 令和4年度 奈良市下水道事業報告書

## 1 概 況

### (1) 総括事項

#### ア 決算の概況

本市の下水道事業は、地方公営企業法を適用しており、財務帳簿の記帳を官庁会計方式と企業会計方式の両方で行っていきますが、ここでは、主として企業会計方式の帳簿を中心に経営状況を報告します。

本年度の下水道事業会計は、81.1億円の収益に対して費用は74.3億円であり、純利益は前年度比0.7億円増の6.8億円となりました。令和元年度までは純損失となっておりましたが、下水道使用料改定等により、令和2年度からは黒字転換しています。また、令和3年度からは、貸借対照表上で負債額が資産額を上回る債務超過の状態が解消されました。しかしながら、令和4年度においても累積欠損金が残っている状態ですので、今後も解消に向けた努力がなお一層必要です。

主な収益である下水道使用料は、49.2億円であり前年度比0.6億円の減となりました。料金収入の基礎となる有収水量は、長期的に減少傾向にある水道の使用量に比例して減少する見込みです。このことは、事業を運営するうえの大きな課題となっています。

費用の主なものは、管路や施設の整備など過去に行った投資に関連するもので、減価償却費38.7億円及び支払利息2.2億円となり、全体の6割弱を占めています。

また、本市の下水道の多くは、県が管理する流域下水道に下水を排除することで処理をしています。その管理費19.4億円は、毎年度の費用の3割弱を占める経費となるため、県に対して処理単価の低減を働きかけています。

施設の老朽化は進み、更新需要は今後も更に増加していくことが見込まれますが、累積欠損金を早期に解消できるよう適切に施設を維持・更新し、将来に亘って健全な経営を維持していかなければなりません。

今後も、公営企業として経営状況を正確に把握し、恒久的に健全な事業を継続できるよう努めてまいります。

(金額は消費税抜き額)

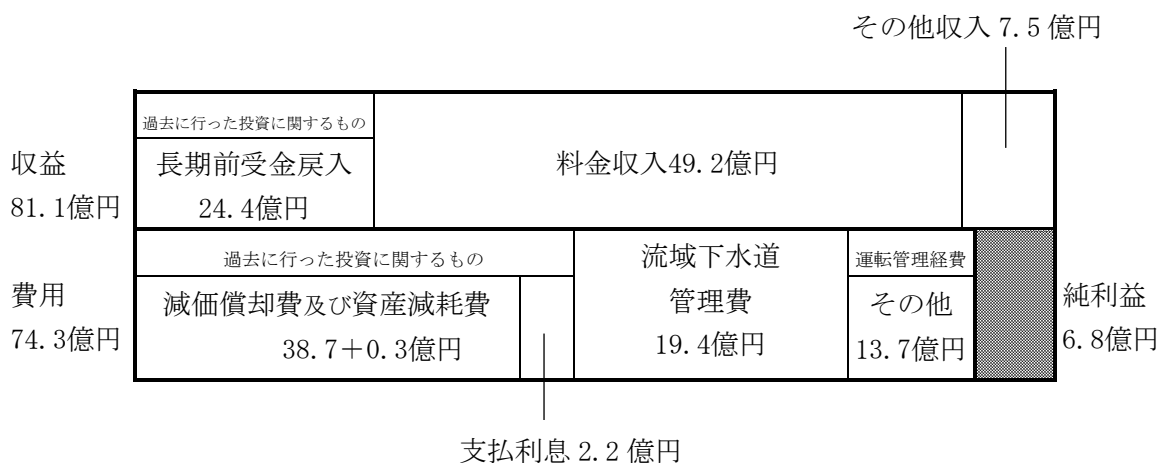



## イ 下水道普及状況

奈良市の下水道には、公共下水道事業（特定環境保全公共下水道事業含む）と農業集落排水事業があります。

年度末水洗化・水洗便所人口は 317,359 人で、前年度に比べ 1,071 人(0.34%)減少しました。処理区域内人口は 325,614 人で、水洗化率は 97.46%(対前年度 0.17 ポイント増)、行政区域内人口は 350,318 人で、普及率は 92.95%(対前年度 0.04 ポイント増)となりました。年間有収水量は前年度に比べて、470,857 m<sup>3</sup>(1.29%)減少し、35,900,312 m<sup>3</sup>となり、長期的にも減少傾向にあります。

過去 5 年間の有収水量、水洗化・水洗便所人口及び使用料収入の推移は下図のとおりです。

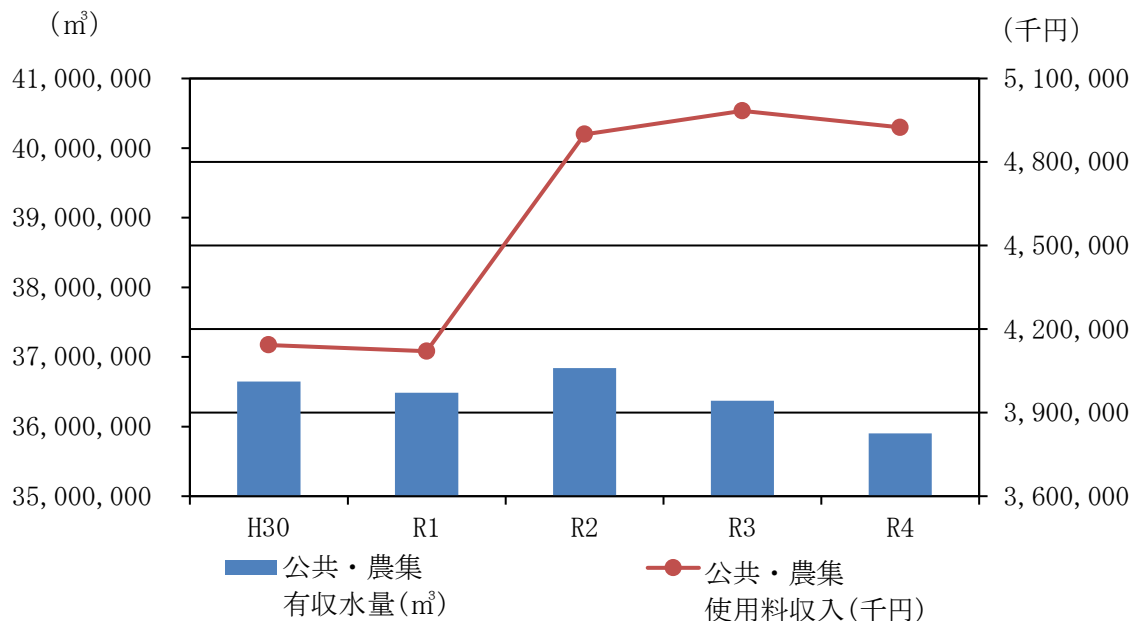
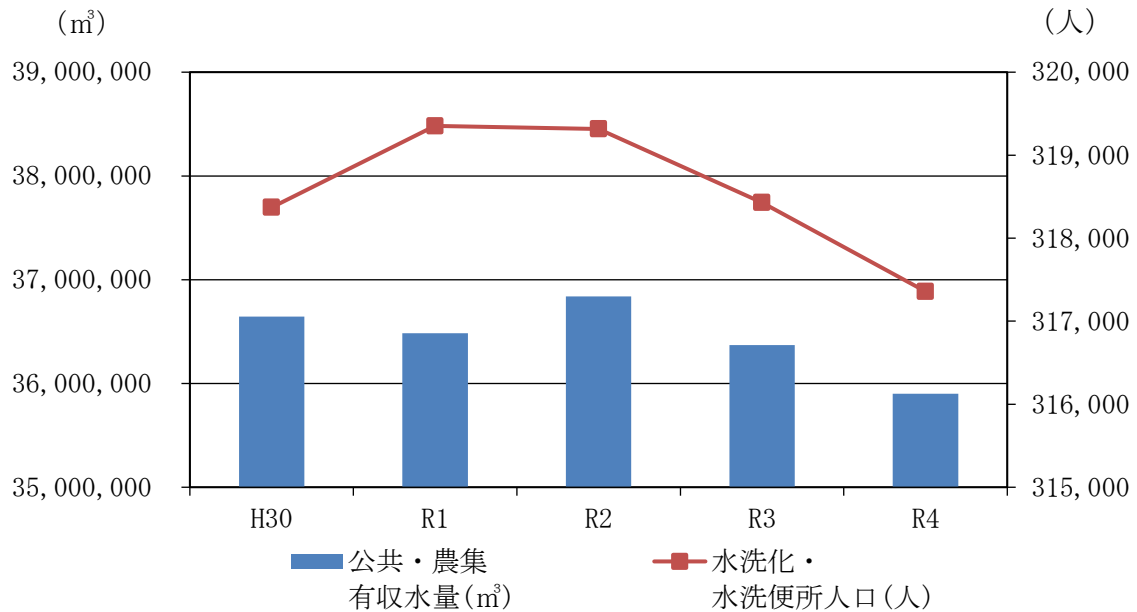

※令和 2 年度に使用料を改定し、増収となっています。

ウ 汚水処理原価及び使用料単価

汚水を処理する際に要する費用である汚水処理原価は、118 円 63 銭/m<sup>3</sup>となり、前年度 121 円 47 銭/m<sup>3</sup>より 2 円 84 銭/m<sup>3</sup>安くなりました。下水道を使用することで得られる収入である使用料単価については、137 円 17 銭/m<sup>3</sup>となり、前年度 137 円 02 銭/m<sup>3</sup>より 15 銭/m<sup>3</sup>高くなりました。（金額は消費税抜き額）

過去 5 年間の汚水処理原価と使用料単価の推移は下図のとおりです。

<各指標の算出方法>

$$\text{※汚水処理原価} = \frac{\{\text{総費用} - (\text{一般会計が負担すべき経費} + \text{特別損失}) - \text{長期前受金戻入}\}}{\text{有収水量}}$$

$$\text{※使用料単価} = \text{下水道使用料} \div \text{有収水量}$$

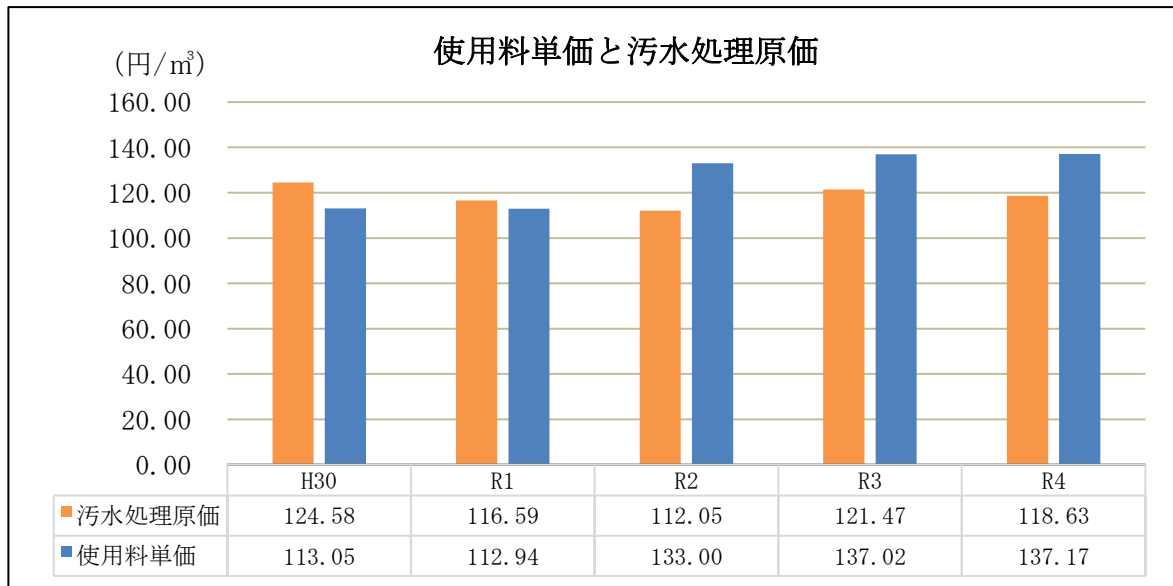

※令和 2 年度より「一般会計が負担すべき経費」に浄化槽設置に係る費用を含む

エ 主な投資的事業

① 普及促進事業

公共下水道の普及促進や環境改善のため、公共下水道築造工事及び関連委託等を実施し、305 百万円の投資を行いました。事業計画区域 6,696ha のうち、令和 4 年度は 10ha を施行し、これにより、処理区域は 5,055ha、整備率は 75.5%となりました。

② 浸水対策事業

ならまち周辺など、奈良市の一部地域においては下水と雨水の合流区域となっています。この区域の豪雨時における浸水被害の軽減を目的として、雨水を直接河川に放流する吉城川バイパス築造工事を令和 2 年度から実施し、令和 4 年度に概成しました。令和 4 年度の投資額は 362 百万円となりました。

③ スtockマネジメント計画による改築

下水道管渠の経年劣化に伴う事故の発生やライフラインの機能停止を未然に防止し、維持管理費用の最小化を図るために策定されたストックマネジメント計画に基づき、管渠の改築を実施しています。令和 4 年度の投資額は 28 百万円となりました。

④ 各施設設備整備及び更新事業

ポンプ場及び処理場を適正に運営するため、汚泥脱水設備更新工事等を実施し、投資額は 46 百万円となりました。

（金額は消費税込み額）

(2) 経営指標に関する事項

令和4年度決算における経営成績について、経営の健全性を示す経常収支比率及び経費回収率は、令和2年度に使用料を値上げしたことなどにより健全経営の水準とされる100%を上回っています。

しかし、償却対象資産の減価償却の状況を示す有形固定資産減価償却率は前年度比2.75ポイント増の27.78%、法定耐用年数を経過した管渠延長の割合を示す管渠老朽化率は前年度比0.92ポイント増の11.04%と施設の老朽化が進んでいます。今後も将来の更新需要に備え、中長期的な経営状況を踏まえた計画的な施設更新を引き続き行ってまいります。

過去5年間の経営指標の推移は以下のとおりです。

<経営指標の推移>

	H30	R1	R2	R3	R4
経常収支比率	94.42%	98.84%	111.12%	108.12%	109.22%
経費回収率	90.75%	96.87%	118.70%	112.80%	115.62%
有形固定資産減価償却率	16.01%	19.06%	22.06%	25.03%	27.78%
管渠老朽化率	8.98%	9.07%	9.80%	10.12%	11.04%

※経常収支比率 = 経常収益 ÷ 経常費用 × 100

※経費回収率 = 使用料単価 ÷ 汚水処理原価 × 100

※有形固定資産減価償却率 = 有形固定資産減価償却累計額 ÷  
有形固定資産のうち償却対象資産の帳簿原価 × 100

※管渠老朽化率 = 法定耐用年数を経過した管渠延長 ÷ 下水道布設延長 × 100

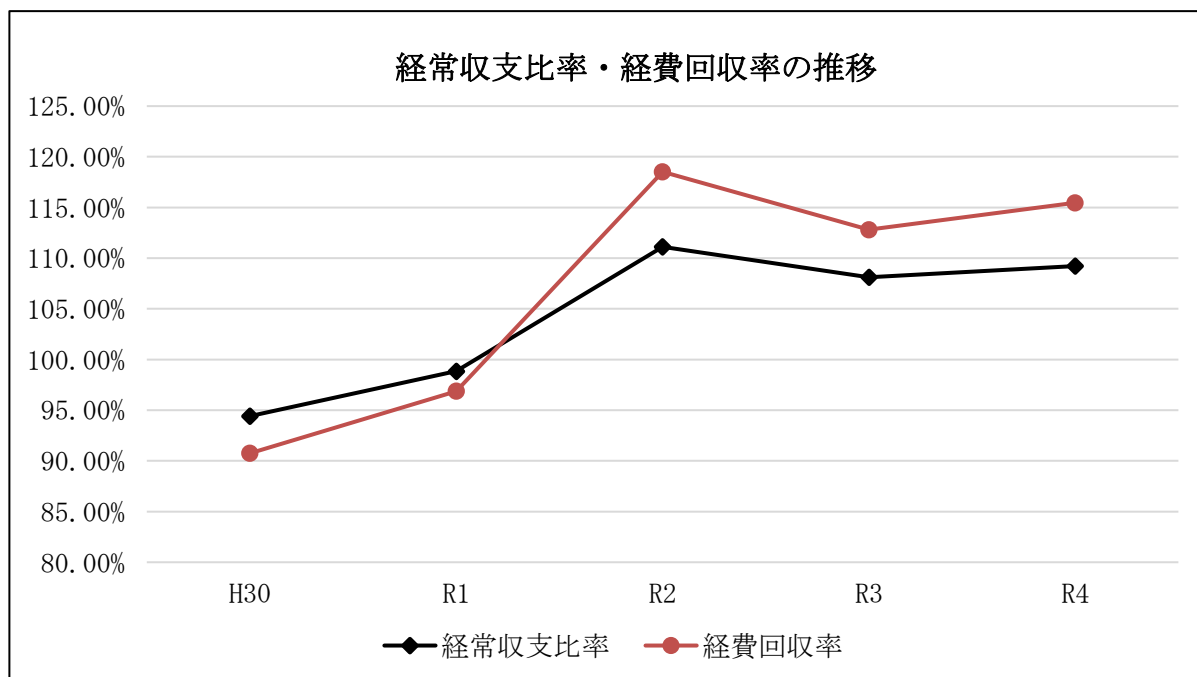

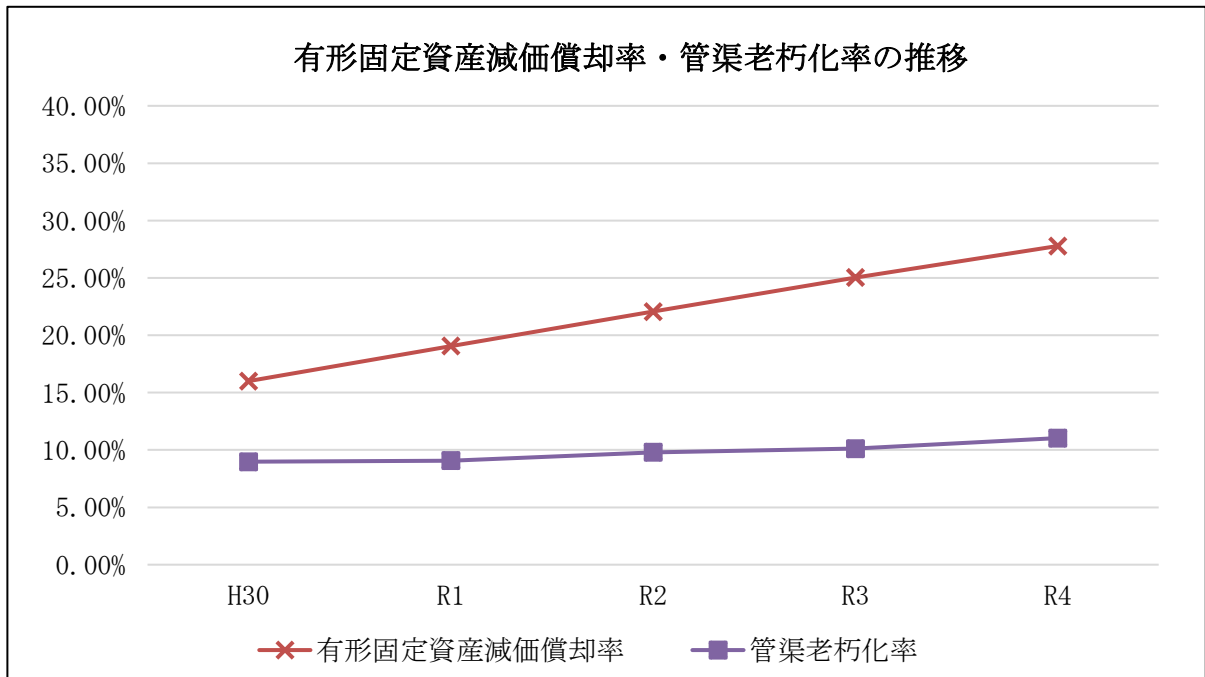

(3) 議会議決事項

議案番号	件名	提出年月日	議決年月日
報告第27号	令和3年度奈良市下水道事業会計予算繰越計算書の報告について	令和4年5月31日	報告 令和4年5月31日
報告第40号	令和3年度決算に基づく奈良市公営企業の資金不足比率の報告について	令和4年9月8日	報告 令和4年9月8日
報告第50号	令和3年度奈良市下水道事業会計決算の認定について	令和4年9月8日	認定 令和4年9月30日
報告第51号	奈良市第4次総合計画の基本計画に係る実施状況（平成28年度～令和3年度）の報告について	令和4年9月8日	報告 令和4年9月8日
議案第80号	奈良市企業職員の給与の種類及び基準に関する条例の一部改正について	令和4年9月8日	可決 令和4年9月30日
議案第24号	令和5年度奈良市下水道事業会計予算	令和5年2月28日	可決 令和5年3月22日

## (4) 行政官庁認可事項

申請年月日	申請先	件名	認可年月日	備考
令和4年4月14日	国土交通大臣	令和4年度社会資本整備総合交付金交付申請(防災・安全)	令和4年5月27日	交付金額 158,234千円
令和4年7月26日	奈良県知事	令和4年度起債同意	令和4年8月31日	建設改良事業 財務省財政融資資金 738,700千円 (270,000千円)  資本費平準化債 財務省財政融資資金 598,000千円 地方公共団体金融機構 362,000千円
令和4年10月31日	奈良県知事	農業集落排水事業元利償還金助成交付金交付申請	令和4年11月1日	交付金額 5,053千円
令和5年2月9日	奈良県知事	令和4年度起債同意	令和5年3月16日	建設改良事業 財務省財政融資資金 183,300千円 (14,500千円)

備考欄の( )内の数字は、起債において借入額が同意額と異なる場合の借入額

## (5) 職員に関する事項

令和5年3月31日現在の下水道事業の職員数は、次のとおりです。

区分	定数	実数	備考
(水道事業)	253人	(134人)	(再任用職員7人)
下水道事業		21人	再任用職員0人
合計	253人	155人	再任用職員7人

再任用職員数は外数

## 2 工 事

### (1) 工事の概況

工 事 名	内 容	金 額	
		円	
<b>1 管渠建設費</b>			
(現年度分)	8件	L = 367 m	108,243,628
(1) 奈良市法蓮町～川久保町地内			
吉城川バイパス築造工事	1件	一 式	21,605,500
(2) 奈良市西大寺栄町地内他			
公共下水道築造工事 他築造2件	3件	φ200 L = 367 m	37,704,700
(3) 奈良市西大寺赤田町一丁目地内他			
公共下水道築造工事に伴う	2件	一 式	7,904,600
実施設計業務委託 他委託1件			
(4) 奈良市西笹鉾町地内他 1箇所			
吉城川バイパス築造工事に伴う	1件	一 式	4,049,100
水道管移設工事に関する補償金			
(5) 奈良市法蓮町地内			
公共下水道築造工事に伴う試掘工事	1件	一 式	528,000
(6) 事務費			36,451,728
(繰越分)	7件	L = 1,363 m	594,711,000
(1) 奈良市法蓮町～川久保町地内			
吉城川バイパス築造工事 他築造1件	2件	φ1800 ～φ300 L = 425 m	335,873,300
(2) 奈良市窪之庄町地内他			
公共下水道築造工事 他築造4件	5件	φ250 ～φ200 L = 938 m	258,837,700
計		L = 1,730 m	702,954,628
<b>2 管渠改良費</b>			
(現年度分)	8件	L = 191 m	71,468,700
(1) 奈良市林小路町～高天町地内他			
公共下水道移設工事 他移設1件	2件	φ500 ～φ200 L = 191 m	34,723,700
(2) 奈良市三条添川町～三条本町地内他			
管きよ改築工事に伴う	3件	一 式	16,834,400
詳細設計業務委託 他委託2件			
(3) 奈良市大安寺西二丁目地内			
大安寺第一処理分区	1件	一 式	12,925,000
流量計更新工事			

工 事 名	内 容	金 額
		円
(4) 奈良市柏木町地内 柏木真空ステーションNo.2-2 真空ポンプ更新工事	1件 一式	6,050,000
(5) 奈良市内一円 管きょ改築工事に伴う 管更生材料単価特別調査	1件 一式	935,000
(6) 事務費 (繰越分)	5件 L = 35 m	600 25,289,000
(1) 奈良市朝日町一丁目地内他 人孔鉄蓋布設替工事 他布設替1件	2件 87箇所 L = 3 m	16,463,700
(2) 奈良市三条町～杉ヶ町地内他 公共下水道移設工事 他移設1件	2件 $\phi 200$ ～ $\phi 50$ L = 32 m	5,047,900
(3) 奈良市二条大路南五丁目地内他 公共下水道築造工事に伴う 実施設計業務委託	1件 一式	3,777,400
計	L = 226 m	96,757,700
<b>3 ポンプ場建設改良費</b>		
(1) 奈良市朱雀四丁目地内他 朱雀汚水中継ポンプ場 破砕機更新工事 他更新1件	2件 一式	14,589,300
計		14,589,300
<b>4 処理場建設改良費</b>		
(1) 奈良市月ヶ瀬月瀬地内 月ヶ瀬浄化センター 汚泥脱水設備更新工事	1件 一式	26,290,000
(2) 奈良市朱雀三丁目地内 平城浄化センター屋上防水更新工事 に伴う設計業務委託 他委託1件	2件 一式	5,241,500
(3) 事務費		89,360
計		31,620,860

### 3 業 務

#### (1) 業務量

区 分	令 和 4 年 度	令 和 3 年 度	比 較		
			増 減	比 率	
公 共	処理区域面積	5,055ha	5,045ha	10ha	0.20%
	行政区域内人口	350,318人	352,264人	△1,946人	△0.55%
	処理区域内人口	321,188人	322,734人	△1,546人	△0.48%
	普及率	91.68%	91.62%	0.06 <sup>ポ</sup> イト	—
	水洗化人口	313,980人	315,025人	△1,045人	△0.33%
	水洗化率	97.76%	97.61%	0.15 <sup>ポ</sup> イト	—
	有収水量	35,564,484 <sup>㎥</sup>	36,030,281 <sup>㎥</sup>	△465,797 <sup>㎥</sup>	△1.29%
農 集	処理区域内人口	4,426人	4,553人	△127人	△2.79%
	水洗便所人口	3,379人	3,405人	△26人	△0.76%
	水洗化率	76.34%	74.79%	1.55 <sup>ポ</sup> イト	—
	有収水量	335,828 <sup>㎥</sup>	340,888 <sup>㎥</sup>	△5,060 <sup>㎥</sup>	△1.48%
合 計	処理区域面積	5,055ha	5,045ha	10ha	0.20%
	行政区域内人口	350,318人	352,264人	△1,946人	△0.55%
	処理区域内人口	325,614人	327,287人	△1,673人	△0.51%
	普及率	92.95%	92.91%	0.04 <sup>ポ</sup> イト	—
	水洗化・水洗便所人口	317,359人	318,430人	△1,071人	△0.34%
	水洗化率	97.46%	97.29%	0.17 <sup>ポ</sup> イト	—
	有収水量	35,900,312 <sup>㎥</sup>	36,371,169 <sup>㎥</sup>	△470,857 <sup>㎥</sup>	△1.29%

#### (2) 事業収入に関する事項

区 分	令 和 4 年 度	令 和 3 年 度	比 較	
			増 減	比 率
	円	円	円	%
1 営 業 収 益	5,357,301,230	5,413,842,645	△56,541,415	△1.04
1 下 水 道 使 用 料	4,924,415,730	4,983,718,145	△59,302,415	△1.19
2 雨 水 処 理 負 担 金	432,808,000	429,990,000	2,818,000	0.66
3 そ の 他 営 業 収 益	77,500	134,500	△57,000	△42.38
2 営 業 外 収 益	2,758,191,915	2,781,393,131	△23,201,216	△0.83
1 受 取 利 息 及 び 配 当 金	0	8,082	△8,082	△100.00
2 他 会 計 負 担 金	4,104,946	5,063,950	△959,004	△18.94
3 他 会 計 補 助 金	288,493,000	302,037,000	△13,544,000	△4.48
4 国 庫 補 助 金 及 び 交 付 金	16,839,400	46,163,750	△29,324,350	△63.52
5 県 補 助 金	3,154,300	3,091,100	63,200	2.04
6 長 期 前 受 金 戻 入	2,443,917,927	2,423,267,097	20,650,830	0.85
7 雑 収 益	1,682,342	1,762,152	△79,810	△4.53
3 特 別 利 益	145,685	479,715	△334,030	△69.63
1 過 年 度 損 益 修 正 益	42,287	158,753	△116,466	△73.36
2 そ の 他 特 別 利 益	103,398	320,962	△217,564	△67.78
計	8,115,638,830	8,195,715,491	△80,076,661	△0.98

金額は消費税抜き額



## (3) 事業費に関する事項

区 分	令和4年度 円	令和3年度 円	比 較	
			増 減 円	比 率 %
1 営業費用	7,189,158,638	7,257,285,055	△68,126,417	△0.94
1 管 渠 費	249,579,603	304,346,208	△54,766,605	△17.99
2 ポンプ場費	14,543,799	24,749,114	△10,205,315	△41.24
3 処 理 場 費	564,520,956	476,373,457	88,147,499	18.50
4 普及指導費	45,838,261	48,166,690	△2,328,429	△4.83
5 業 務 費	178,483,591	184,343,536	△5,859,945	△3.18
6 総 係 費	308,251,221	326,558,263	△18,307,042	△5.61
7 減価償却費	3,866,279,598	3,880,457,036	△14,177,438	△0.37
8 資産減耗費	25,757,870	9,679,582	16,078,288	166.11
9 流域下水道 管 理 費	1,935,903,739	2,002,611,169	△66,707,430	△3.33
2 営業外費用	241,120,933	322,742,978	△81,622,045	△25.29
1 支払利息及び 企業債取扱諸費	221,255,779	297,571,736	△76,315,957	△25.65
2 雑 支 出	19,865,154	25,171,242	△5,306,088	△21.08
3 特別損失	3,162,423	3,823,252	△660,829	△17.28
1 過年度損益 修 正 損	3,162,423	3,823,252	△660,829	△17.28
計	7,433,441,994	7,583,851,285	△150,409,291	△1.98

金額は消費税抜き額

## 4 会 計

## (1) 企業債の概況

本年度当初残高	35,888,159,480 円
本年度借入額	1,556,500,000 円
本年度償還額	3,426,163,072 円
本年度末残高	34,018,496,408 円



## Ⅱ 決 算 書 類

1 令和4年度 奈良市下水道事業決算報告書

(1) 収益的収入予算及び収益的支出予算

収入

区分	予			算			決算額	予算額に比べ 決算額の増減	備考
	当初予算額	修正予算額	予算額	地方公営企業法第24条第3項の規定に係る収入額	地方公営企業法第24条第3項の規定による支出額	合計			
第1款 下水道事業収益	円	円	円	円	円	円	円	円	
	8,698,000,000	0	8,698,000,000	0	8,698,000,000	8,698,000,000	8,607,910,331	△ 90,089,669	(うち、仮受消費税及び地方消費税 492,441,526円)
第1項 営業収益	5,914,374,000	0	5,914,374,000	0	5,914,374,000	5,849,742,756	5,849,742,756	△ 64,631,244	
第2項 営業外収益	2,783,618,000	0	2,783,618,000	0	2,783,618,000	2,758,017,707	2,758,017,707	△ 25,600,293	( " 909円)
第3項 特別利益	8,000	0	8,000	0	8,000	8,000	149,868	141,868	( " 4,183円)

支出

区分	予			算			決算額	地方公営企業法第26条第2項の規定による繰越額	不 用 額	備考
	当初予算額	修正予算額	予備費支出額	地方公営企業法第24条第3項の規定による支出額	地方公営企業法第26条第2項の規定による繰越額	小計				
第1款 下水道事業費用	円	円	円	円	円	円	円	円	円	
	8,364,000,000	0	0	0	8,364,000,000	8,364,000,000	7,880,632,683	0	483,367,317	(うち、仮払消費税及び地方消費税 297,706,728円)
第1項 営業費用	7,876,083,000	0	0	0	7,876,083,000	7,876,083,000	7,486,865,366	0	389,217,634	
第2項 営業外費用	479,029,000	0	0	0	479,029,000	479,029,000	390,289,004	0	88,739,996	
第3項 特別損失	3,888,000	0	0	0	3,888,000	3,888,000	3,478,313	0	409,687	( " 315,890円)
第4項 予備費	5,000,000	0	0	0	5,000,000	5,000,000	0	0	5,000,000	

(2) 資本的収入予算及び資本的支出予算

収入

区分	予算額				繰越額		決算額	予算額に比べ決算額の増減	備考
	当初予算額	補正予算額	小計	合計	地方公営企業法第26条の規定による繰越額に充てる財源充当額	地方公営企業法第26条の規定による繰越額に充てる財源充当額			
第1款 資本的収入	2,569,000,000	0	2,569,000,000	499,352,000	0	3,068,352,000	2,393,181,340	△ 675,170,660	
第1項 企業債	1,750,000,000	0	1,750,000,000	312,000,000	0	2,062,000,000	1,556,500,000	△ 505,500,000	
第2項 他会計補助金	564,467,000	0	564,467,000	0	0	564,467,000	564,467,000	0	翌年度繰越額
第3項 国庫補助金及び交付金	208,525,000	0	208,525,000	187,352,000	0	395,877,000	238,910,240	△ 156,966,760	に係る財源充当額 23,000,000円
第4項 県補助金	5,053,000	0	5,053,000	0	0	5,053,000	5,053,000	0	
第5項 負担金等	40,955,000	0	40,955,000	0	0	40,955,000	28,251,100	△ 12,703,900	

支出

区分	予算額				繰越額		決算額	不用額	備考
	当初予算額	補正予算額	小計	合計	地方公営企業法第26条の規定による繰越額	翌年度繰越額			
第1款 資本的支出	4,502,000,000	0	4,502,000,000	620,000,000	0	485,503,000	4,428,248,018	208,248,982	
第1項 建設改良費	1,073,753,000	0	1,073,753,000	620,000,000	0	485,503,000	990,369,946	207,330,054	(うち、仮払消費税及び地方消費税 86,182,404円)
第2項 固定資産取得費	1,165,000	0	1,165,000	0	0	0	11,715,000	0	( " 1,065,000円)
第3項 企業債償還金	3,427,082,000	0	3,427,082,000	0	0	0	3,426,163,072	918,928	

資本的収入額(翌年度へ繰り越される支出の財源に充当する額23,000,000円を除く。)が資本的支出額に不足する額2,058,066,678円は、当年度分消費税及び地方消費税資本的収支調整額45,080,812円、繰越工事資金4,850,000円、過年度分損益勘定留保資金1,723,026,217円及び当年度分損益勘定留保資金285,109,649円で補填した。

## 2 令和4年度 奈良市下水道事業損益計算書

(令和4年4月1日から令和5年3月31日まで)

(単位：円)

<b>1 営業収益</b>			
(1) 下水道使用料	4,924,415,730		
(2) 雨水処理負担金	432,808,000		
(3) その他営業収益	77,500	5,357,301,230	
<b>2 営業費用</b>			
(1) 管渠費	249,579,603		
(2) ポンプ場費	14,543,799		
(3) 処理場費	564,520,956		
(4) 普及指導費	45,838,261		
(5) 業務費	178,483,591		
(6) 総係費	308,251,221		
(7) 減価償却費	3,866,279,598		
(8) 資産減耗費	25,757,870		
(9) 流域下水道管理費	1,935,903,739	7,189,158,638	
<b>営業損失</b>			1,831,857,408
<b>3 営業外収益</b>			
(1) 他会計負担金	4,104,946		
(2) 他会計補助金	288,493,000		
(3) 国庫補助金及び交付金	16,839,400		
(4) 県補助金	3,154,300		
(5) 長期前受金戻入	2,443,917,927		
(6) 雑収益	1,682,342	2,758,191,915	
<b>4 営業外費用</b>			
(1) 支払利息及び 企業債取扱諸費	221,255,779		
(2) 雑支出	19,865,154	241,120,933	2,517,070,982
<b>経常利益</b>			685,213,574
<b>5 特別利益</b>			
(1) 過年度損益修正益	42,287		
(2) その他特別利益	103,398	145,685	
<b>6 特別損失</b>			
(1) 過年度損益修正損	3,162,423	3,162,423	△ 3,016,738
<b>当年度純利益</b>			682,196,836
<b>前年度繰越欠損金</b>			1,523,424,344
<b>当年度未処理欠損金</b>			841,227,508

### 3 令和4年度 奈良市下水道事業剰余金計算書

(令和4年4月1日から令和5年3月31日まで)

(単位：円)

区分	資本金		剰余金				利益剰余金			資本合計
	資本	金	資本剰余金		未処 欠損金	利益剰余金 合計	未処 欠損金	利益剰余金 合計		
			補助金	その他 資本剰余金					資本剰余金 合計	
前年度末残高	365,118,255		687,037,000	661,061,148	1,348,098,148	△1,523,424,344	△1,523,424,344	△1,523,424,344	189,792,059	
前年度処分額	0	0	0	0	0	0	0	0	0	
処分後残高	365,118,255		687,037,000	661,061,148	1,348,098,148	(繰越欠損金) △1,523,424,344	△1,523,424,344	△1,523,424,344	189,792,059	
当年度変動額	0	0	0	0	0	682,196,836	682,196,836	682,196,836	682,196,836	
当年度純利益	0	0	0	0	0	682,196,836	682,196,836	682,196,836	682,196,836	
当年度末残高	365,118,255		687,037,000	661,061,148	1,348,098,148	(当年度未処理欠損金) △841,227,508	△841,227,508	△841,227,508	871,988,895	

(注) この計算書における△表記は、減少、損失又は欠損を示すものである。

#### 4 令和4年度 奈良市下水道事業欠損金処理計算書

(単位：円)

区 分	資 本 金	資本剰余金	未 処 理 欠 損 金
当年度末残高	365,118,255	1,348,098,148	△841,227,508
議会の議決による処理額	0	0	0
処理後残高	365,118,255	1,348,098,148	(繰越欠損金) △841,227,508

(注) この計算書における△表記は、減少、損失又は欠損を示すものである。



## 5 令和4年度 奈良市下水道事業貸借対照表

(令和5年3月31日)

(単位：円)

資 産 の 部		
<b>1 固 定 資 産</b>		
(1) 有形固定資産		
イ 土 地		1,625,617,443
ロ 建 物	612,037,339	
減価償却累計額	△239,564,997	372,472,342
ハ 構 築 物	116,000,552,741	
減価償却累計額	△31,156,352,578	84,844,200,163
ニ 機 械 及 び 装 置	3,234,025,105	
減価償却累計額	△1,891,120,411	1,342,904,694
ホ 車 両 運 搬 具	8,997,000	
減価償却累計額	△5,912,870	3,084,130
ヘ 器 具 備 品	5,726,897	
減価償却累計額	△2,255,071	3,471,826
ト 建 設 仮 勘 定		70,013,628
有形固定資産合計		88,261,764,226
(2) 無形固定資産		
イ 施 設 利 用 権		4,349,186,642
ロ ソ フ ト ウ ェ ア		10,650,000
無形固定資産合計		4,359,836,642
<b>固 定 資 産 合 計</b>		<b>92,621,600,868</b>
<b>2 流 動 資 産</b>		
(1) 現 金 預 金		1,380,090,785
(2) 未 収 金	1,004,702,689	
貸倒引当金	△16,847,662	987,855,027
(3) 前 払 金		58,140,000
(4) そ の 他 流 動 資 産		8,516,598
流動資産合計		2,434,602,410
<b>資 産 合 計</b>		<b>95,056,203,278</b>

負 債 の 部

<b>3 固 定 負 債</b>			
(1) 企 業 債			
イ 建設改良等の財源に 充てるための企業債	30,780,943,830		
企 業 債 合 計		30,780,943,830	
(2) 引 当 金			
イ 退職給付引当金	79,906,770		
引 当 金 合 計		79,906,770	
<b>固 定 負 債 合 計</b>			30,860,850,600
<b>4 流 動 負 債</b>			
(1) 企 業 債			
イ 建設改良等の財源に 充てるための企業債	3,237,552,578		
企 業 債 合 計		3,237,552,578	
(2) 未 払 金		469,559,187	
(3) 引 当 金			
イ 賞与引当金	16,921,000		
引 当 金 合 計		16,921,000	
<b>流 動 負 債 合 計</b>			3,724,032,765
<b>5 繰 延 収 益</b>			
(1) 長 期 前 受 金	79,759,990,685		
(2) 収 益 化 累 計 額	△ 20,160,659,667	59,599,331,018	
<b>繰 延 収 益 合 計</b>			59,599,331,018
<b>負 債 合 計</b>			94,184,214,383

資 本 の 部

6	資 本 金		365,118,255
7	剰 余 金		
(1)	資 本 剰 余 金		
	イ 補 助 金	687,037,000	
	ロ その他資本剰余金	<u>661,061,148</u>	
	資 本 剰 余 金 合 計		1,348,098,148
(2)	欠 損 金		
	イ 当年度未処理欠損金	<u>841,227,508</u>	
	欠 損 金 合 計		<u>841,227,508</u>
	剰 余 金 合 計		<u>506,870,640</u>
	資 本 合 計		<u>871,988,895</u>
	負 債 資 本 合 計		<u><u>95,056,203,278</u></u>

6 令和4年度奈良市下水道事業キャッシュ・フロー計算書  
(令和4年4月1日から令和5年3月31日まで)

(単位：円)

1. 業務活動によるキャッシュ・フロー	
当年度純利益（△は純損失）	682,196,836
減価償却費	3,866,279,598
引当金の増減額（△は減少）	5,141,309
長期前受金戻入額	△ 2,443,917,927
支払利息	221,255,779
固定資産除却損	25,757,870
未収金の増減額（△は増加）	△ 27,030,158
未収消費税等の増減額（△は増加）	25,942,000
未払金の増減額（△は減少）	35,982,940
未払消費税等の増減額（△は減少）	2,714,000
その他流動資産の増減額（△は増加）	637,868
小計	2,394,960,115
利息の支払額	△ 221,255,779
業務活動によるキャッシュ・フロー	2,173,704,336
2. 投資活動によるキャッシュ・フロー	
有形固定資産の取得による支出	△ 906,375,226
無形固定資産の取得による支出	△ 141,965,872
国庫補助金等による収入	222,189,736
受益者負担金等による収入	9,755,800
工事負担金等による収入	13,123,268
一般会計からの繰入金による収入	545,762,069
投資活動によるキャッシュ・フロー	△ 257,510,225
3. 財務活動によるキャッシュ・フロー	
建設改良費等の財源に充てるための企業債による収入	1,556,500,000
建設改良費等の財源に充てるための企業債の償還による支出	△ 3,426,163,072
財務活動によるキャッシュ・フロー	△ 1,869,663,072
資金増加額	46,531,039
資金期首残高	1,333,559,746
資金期末残高	1,380,090,785

## 7 会計に関する書類における注記

### I. 重要な会計方針に係る事項

#### 1 固定資産の減価償却の方法

##### (1) 有形固定資産

・減価償却の方法 定額法（ただし、取替資産については取替法による。）

・主な耐用年数

建物 15～50年

構築物 50年

機械及び装置 6～20年

器具及び備品 2～15年

##### (2) 無形固定資産

・減価償却の方法 定額法

#### 2 引当金の計上方法

##### (1) 退職給付引当金

職員の退職手当の支給に備えるため、当年度の退職手当の期末要支給額に相当する金額を計上している。なお、地方公営企業法適用前である平成25年度までの要支給額については、一般会計がその全部を負担することになっているため、退職給付引当金は計上していない。

##### (2) 賞与引当金

職員の期末・勤勉手当の支給及びこれに係る法定福利費の支払に備えるため、当年度末における支給（支払）見込額に基づき、当年度の負担に属する額（12月から3月までの4か月分）を計上している。

##### (3) 貸倒引当金

債権の不納欠損による損失に備えるため、貸倒実績率等による回収不能見込額を計上している。

#### 3 その他会計に関する書類の作成のための基本となる重要な事項

##### (1) 消費税及び地方消費税の会計処理

消費税及び地方消費税の会計処理は税抜方式によっている。

なお、控除対象外消費税等については、当事業年度の費用として処理している。

### II. キャッシュ・フロー計算書等関連

#### 1 重要な非資金取引

(1) 当年度、新たに計上した受贈財産に係る資産及び負債の額は、それぞれ348,242,282円である。

### III. 貸借対照表等関連

#### 1 保証債務又は重要な係争事件に係る損害賠償義務等に関する事項

該当事項無し

## 2 引当金の取崩し

### (1) 退職給付引当金の取崩し

当年度において、退職者に退職手当を支給するため、退職給付引当金1,478,216円を取り崩した。

### (2) 賞与引当金の取崩し

当年度において、職員の期末・勤勉手当の支給及びこれに係る法定福利費を支払うため、賞与引当金18,648,000円を取り崩した。

### (3) 貸倒引当金の取崩し

当年度において、5年経過債権及び破産等により免責対象となる債権について不納欠損処分をするため、貸倒引当金2,306,024円を取り崩した。

## IV. セグメント情報の開示

### 1 報告セグメントの概要

下水道事業会計は、公共下水道事業及び農業集落排水事業を運営しており、各事業で運営方針等を決定していることから、公共下水道事業及び農業集落排水事業の2つを報告セグメントとしている。

なお、各報告セグメントに属する事業の内容は以下のとおりである。

セグメント区分	事業の内容
公共下水道事業	市街地における、し尿・生活雑排水等の処理及び雨水排除
農業集落排水事業	農業集落における、し尿・生活雑排水等の処理及び雨水排除

## 2 報告セグメントごとの営業収益等

当年度（自 令和4年4月1日 至 令和5年3月31日）

（単位：円）

	公共下水道事業	農業集落排水事業	合 計
営業収益	5,312,780,954	44,520,276	5,357,301,230
営業費用	6,837,368,811	351,789,827	7,189,158,638
営業損益	△ 1,524,587,857	△ 307,269,551	△ 1,831,857,408
経常損益	725,847,005	△ 40,633,431	685,213,574
セグメント資産	88,064,527,556	6,991,675,722	95,056,203,278
セグメント負債	86,161,608,826	8,022,605,557	94,184,214,383
その他項目			
他会計繰入金	620,374,574	100,926,426	721,301,000
減価償却費	3,596,923,350	269,356,248	3,866,279,598
特別利益	42,287	103,398	145,685
特別損失	3,145,931	16,492	3,162,423
有形固定資産及び無形固定資産の増加額	1,588,113,345	0	1,588,113,345

### V. リース契約により使用する固定資産

#### 1 リース会計に係る特例措置

所有権移転外ファイナンス・リース取引については、通常の賃貸借取引に係る方法に準じた会計処理によっている。

#### 2 賃貸借処理を行っている所有権移転外ファイナンス・リース取引に係る未経過リース料相当額

1年内	2,300,000円
1年超	1,739,350円
計	4,039,350円

#### 3 解約不能のオペレーティング・リース取引に係る未経過リース料相当額

1年内	1,525,200円
1年超	5,760,500円
計	7,285,700円

### VI. 重要な後発事象

該当事項無し





# Ⅲ 附 属 書 類

# 1 収 益 費 用 明 細 書

## 収 益 の 部

款	項	目	節	金 額	備 考	
1 下水道事業収益	1 営業収益	1 下水道使用料		円		
				8,115,638,830		
				5,357,301,230		
				4,924,415,730		
				4,879,895,454		
				44,520,276		
				432,808,000		
				432,808,000		
				77,500		
				77,500		
	2 営業外収益	1 他会計負担金			2,758,191,915	
				4,104,946		
				4,104,946		
				288,493,000		
				288,493,000		
				16,839,400		
				16,839,400		
				3,154,300		
				3,154,300		
				2,443,917,927		
				2,423,294,035		
				20,623,892		
				1,682,342		
3 特別利益	1 過年度損益修正			1,682,342		
			1,682,342			
			145,685			
			42,287			
			42,287			
2 その他特別利益	1 貸倒引当金戻入			103,398		
			103,398			

## 費 用 の 部

款	項	目	節	金 額	備 考
1 下水道事業費用	1 営業費用	1 管 渠 費		円	
				7,433,441,994	
				7,189,158,638	
				249,579,603	
				18,605,356	予算額 22,947,000円
				8,372,376	予算額 11,212,000円
				3,127,000	予算額 3,655,000円
				5,655,102	予算額 7,091,000円

款	項	目	節	金額	備考
				円	
			13 備 消 品 費	258,257	
			14 燃 料 費	335,899	
			17 通 信 運 搬 費	48,337	
			19 委 託 料	170,365,795	
			20 手 数 料	187,863	
			21 賃 借 料	1,080,572	
			22 修 繕 費	29,336,254	
			26 路 面 復 旧 費	2,151,000	
			29 材 料 費	10,055,792	
		2 ポンプ場費		14,543,799	
			13 備 消 品 費	4,000	
			19 委 託 料	14,539,289	
			20 手 数 料	510	
		3 処理場費		564,520,956	
			13 備 消 品 費	27,980	
			19 委 託 料	556,735,316	
			20 手 数 料	171,060	
			22 修 繕 費	6,056,000	
			36 租 税 公 課 費	1,530,600	
		4 普及指導費		45,838,261	
			1 給 料	20,357,656	予算額 22,390,000円
			2 手 当	8,877,688	予算額 10,290,000円
			3 賞 与 引 当 金 額 繰 入	2,836,000	予算額 2,845,000円
			6 法 定 福 利 費	5,667,988	予算額 6,216,000円
			9 研 修 費	21,364	
			13 備 消 品 費	234,751	
			14 燃 料 費	26,248	
			16 印 刷 製 本 費	24,000	
			17 通 信 運 搬 費	17,720	
			19 委 託 料	1,131,000	
			22 修 繕 費	90,900	
			34 負 担 金	6,552,946	
		5 業務費		178,483,591	
			9 研 修 費	19,850	
			13 備 消 品 費	2,100	
			16 印 刷 製 本 費	88,500	
			17 通 信 運 搬 費	154,413	
			34 負 担 金	178,218,728	
		6 総 係 費		308,251,221	
			1 給 料	50,439,491	予算額 67,646,000円
			2 手 当	26,046,302	予算額 39,450,000円
			3 賞 与 引 当 金 額 繰 入	7,535,000	予算額 9,852,000円
			6 法 定 福 利 費	15,364,620	予算額 21,140,000円
			7 旅 費	157,904	
			8 退 職 給 付 費	9,753,387	予算額 11,909,000円
			9 研 修 費	204,729	
			11 報 償 費	827,712	
			12 被 服 費	267,620	
			13 備 消 品 費	1,271,568	
			16 印 刷 製 本 費	419,444	
			17 通 信 運 搬 費	360,050	
			19 委 託 料	6,341,932	

款	項	目	節	金 額	備 考
				円	
			20 手 数 料	970	
			21 賃 借 料	2,410,219	
			30 補 償 金	76,409	
			32 厚 生 費	340,823	
			34 負 担 金	183,772,055	
			35 保 險 料	1,628,726	
			36 租 税 公 課 費	26,400	
			41 貸 倒 引 当 金 額	1,002,560	
			42 貸 倒 損 失	3,300	
		7 減 価 償 却 費		3,866,279,598	
			1 有 形 固 定 資 産 減 価 償 却 費	3,656,247,347	
			2 無 形 固 定 資 産 減 価 償 却 費	210,032,251	
		8 資 産 減 耗 費		25,757,870	
			1 固 定 資 産 除 却 費	25,757,870	
		9 流 域 下 水 道 管 理 費		1,935,903,739	
			1 負 担 金	1,935,903,739	
	2 営 業 外 費 用			<b>241,120,933</b>	
		1 支 払 利 息 及 び 企 業 債 取 扱 諸 費		221,255,779	
			1 建 設 企 業 債 利 息	188,017,309	
			2 資 本 費 平 準 化 債 利 息	33,238,470	
		2 雑 支 出		19,865,154	
			1 雑 支 出	19,865,154	
	3 特 別 損 失			<b>3,162,423</b>	
		1 過 年 度 損 益 損 修 正		3,162,423	
			1 過 年 度 損 益 損 修 正	3,162,423	

## 2 固定資産明細書

(1) 有形固定資産明細書

資産の種類	年度当初現在高 円	当年度増加額 円	当年度減少額 円	年度末現在高 円	減価償却累計額		年度末 償却未済高 円	備 考
					当年度増加額 円	当年度減少額 円		
土地	1,625,617,443	0	0	1,625,617,443	-	-	1,625,617,443	
施設用地	1,625,617,443	0	0	1,625,617,443	-	-	1,625,617,443	
建物	612,055,372	0	18,033	612,037,339	25,472,196	17,131	372,472,342	
事務所用建物	14,539,051	0	0	14,539,051	419,032	0	10,767,763	
ポンプ場用建物	38,292,055	0	0	38,292,055	2,101,606	0	19,377,601	
処理場用建物	536,013,336	0	0	536,013,336	21,930,980	0	338,634,516	
建物付属設備	23,210,930	0	18,033	23,192,897	1,020,578	17,131	3,692,462	
構築物	114,646,007,428	1,390,314,672	35,769,359	116,000,552,741	3,483,939,558	10,130,543	84,844,200,163	
管渠施設	111,880,819,904	1,390,314,672	35,769,359	113,235,365,217	3,394,938,586	10,130,543	82,915,379,011	
ポンプ場施設	60,353,295	0	0	60,353,295	2,601,319	0	35,949,155	
処理場施設	2,704,834,229	0	0	2,704,834,229	86,399,653	0	1,892,871,997	
機械及び装置	3,180,555,267	55,832,801	2,362,963	3,234,025,105	144,562,828	2,244,811	1,342,904,694	
ポンプ場用電気設備	10,801,916	0	0	10,801,916	0	0	540,129	
処理場用電気設備	635,826,281	12,661,775	3,628	648,484,428	25,122,671	3,446	256,931,798	
マンホールポンプ用電気設備	851,497,178	0	0	851,497,178	43,541,808	0	332,071,501	
ポンプ場用機械設備	12,871,975	13,263,000	1,657,202	24,477,773	0	1,574,340	13,823,770	
処理場用機械設備	1,174,395,309	23,981,238	702,133	1,197,674,414	50,607,391	667,025	483,961,794	
マンホールポンプ用機械設備	493,958,162	5,926,788	0	499,884,950	25,201,802	0	255,203,716	
その他機械及び装置	1,204,446	0	0	1,204,446	89,156	0	371,986	
車両運搬具	8,997,000	0	0	8,997,000	1,699,695	0	3,084,130	
器具備品	5,726,897	0	0	5,726,897	573,070	0	3,471,826	
小計	120,078,959,407	1,446,147,473	38,150,355	121,486,956,525	3,656,247,347	12,392,485	88,191,750,598	
建設仮勘定	395,047,149	32,622,803	357,656,324	70,013,628	-	-	70,013,628	
合計	120,474,006,556	1,478,770,276	395,806,679	121,556,970,153	3,656,247,347	12,392,485	88,261,764,226	

(2) 無形固定資産明細書

資産の種類	年度当初現在高 円	当年度増加額 円	当年度減少額 円	当年度減価償却高 円	年度末現在高 円	備 考
施 設 利 用 権	4,427,903,021	131,315,872	0	210,032,251	4,349,186,642	
流域下水道建設負担金	4,427,903,021	131,315,872	0	210,032,251	4,349,186,642	
ソ フ ト ウ ェ ア	0	10,650,000	0	0	10,650,000	
ソ フ ト ウ ェ ア	0	10,650,000	0	0	10,650,000	
計	4,427,903,021	141,965,872	0	210,032,251	4,359,836,642	

### 3 企 業 債 明 細 書

種類	発行年月日	発行総額	償 還 高		未償還残高	発行価額	利率	償還終期 (令和)	備 考
			当年度償還高	償還高累計					
		円	円	円	円	円	%		
財 務 省 財 政 融 資 資 金	平成 5. 5. 28	745,100,000	47,853,566	745,100,000	0	—	4.400	5. 3. 25	公共下水道
	5. 5. 28	106,500,000	6,839,894	106,500,000	0	—	4.400	5. 3. 25	特定環境保全公共下水道
	5. 5. 28	158,500,000	10,179,560	158,500,000	0	—	4.400	5. 3. 25	大和川流域下水道
	5. 8. 20	229,000,000	15,418,322	229,000,000	0	—	4.900	5. 3. 25	特定環境保全公共下水道
	6. 1. 25	954,500,000	57,015,749	925,166,345	29,333,655	—	3.850	5. 9. 25	公共下水道
	6. 5. 27	71,200,000	4,340,459	66,670,894	4,529,106	—	4.300	6. 3. 25	特定環境保全公共下水道
	6. 5. 27	230,100,000	14,027,242	215,463,103	14,636,897	—	4.300	6. 3. 25	大和川流域下水道
	6. 10. 31	230,000,000	13,950,267	207,875,327	22,124,673	—	4.500	6. 9. 25	特定環境保全公共下水道
	6. 12. 20	50,400,000	3,118,589	45,438,832	4,961,168	—	4.750	6. 9. 25	農業集落排水
	7. 3. 27	2,573,100,000	154,365,332	2,242,243,459	330,856,541	—	4.650	7. 3. 1	公共下水道
	7. 5. 26	150,700,000	8,501,391	132,693,013	18,006,987	—	3.850	7. 3. 25	特定環境保全公共下水道
	7. 5. 26	86,200,000	4,862,772	75,900,050	10,299,950	—	3.850	7. 3. 25	大和川流域下水道
	7. 8. 31	47,000,000	2,526,365	41,696,235	5,303,765	—	3.250	7. 3. 25	農業集落排水
	8. 3. 14	1,654,200,000	85,474,476	1,381,147,333	273,052,667	—	3.150	8. 3. 1	公共下水道
	8. 5. 27	28,500,000	1,499,418	23,686,155	4,813,845	—	3.400	8. 3. 25	農業集落排水
	8. 5. 27	138,500,000	7,286,644	115,106,398	23,393,602	—	3.400	8. 3. 25	大和川流域下水道
	8. 10. 31	182,500,000	9,252,273	147,780,873	34,719,127	—	3.100	8. 9. 25	農業集落排水
	9. 3. 25	2,161,400,000	105,853,951	1,707,284,133	454,115,867	—	2.800	9. 3. 1	公共下水道
	9. 3. 25	162,400,000	7,953,494	128,279,330	34,120,670	—	2.800	9. 3. 1	特定環境保全公共下水道
	9. 5. 26	122,400,000	5,916,754	97,143,578	25,256,422	—	2.600	9. 3. 25	大和川流域下水道
	9. 11. 28	182,800,000	8,509,643	142,116,160	40,683,840	—	2.200	9. 9. 25	特定環境保全公共下水道
	9. 11. 28	151,300,000	7,043,266	117,626,777	33,673,223	—	2.200	9. 9. 25	農業集落排水
	10. 2. 20	1,256,100,000	58,841,432	974,008,317	282,091,683	—	2.300	9. 9. 25	公共下水道
	10. 5. 25	121,200,000	5,515,681	91,913,372	29,286,628	—	2.000	10. 3. 25	大和川流域下水道
	10. 10. 30	183,200,000	7,845,027	138,479,738	44,720,262	—	1.100	10. 9. 25	農業集落排水
	10. 12. 25	178,200,000	7,720,626	133,901,028	44,298,972	—	1.300	10. 9. 25	特定環境保全公共下水道
	11. 3. 25	103,700,000	4,648,982	73,671,077	30,028,923	—	2.100	11. 3. 1	公共下水道
	11. 5. 25	240,100,000	10,551,934	172,895,852	67,204,148	—	1.700	11. 3. 25	大和川流域下水道
	11. 11. 30	261,400,000	11,546,171	180,479,748	80,920,252	—	2.000	11. 9. 25	農業集落排水
	12. 3. 27	610,500,000	26,699,105	407,960,534	202,539,466	—	2.000	12. 3. 1	公共下水道
	12. 3. 27	276,000,000	12,070,357	184,434,247	91,565,753	—	2.000	12. 3. 1	特定環境保全公共下水道
	12. 5. 26	155,300,000	6,791,762	103,777,675	51,522,325	—	2.000	12. 3. 25	大和川流域下水道
	12. 12. 8	236,000,000	10,253,737	151,872,421	84,127,579	—	2.100	12. 9. 25	農業集落排水
13. 1. 31	109,300,000	4,699,816	71,233,932	38,066,068	—	1.800	12. 9. 25	特定環境保全公共下水道	
13. 3. 26	269,700,000	11,422,502	171,460,638	98,239,362	—	1.600	13. 3. 1	公共下水道	
13. 5. 25	180,200,000	7,631,943	114,561,389	65,638,611	—	1.600	13. 3. 25	大和川流域下水道	
13. 9. 25	234,400,000	10,101,335	148,518,257	85,881,743	—	0.005	13. 9. 1	農業集落排水	
14. 2. 21	97,300,000	4,231,793	61,321,218	35,978,782	—	0.005	13. 9. 25	特定環境保全公共下水道	
14. 3. 25	1,024,200,000	44,143,695	624,914,477	399,285,523	—	0.100	14. 3. 1	公共下水道	
14. 5. 27	173,000,000	7,439,923	105,704,914	67,295,086	—	0.100	14. 3. 25	大和川流域下水道	
14. 9. 25	226,800,000	9,440,273	134,975,297	91,824,703	—	0.200	14. 9. 1	農業集落排水	
15. 3. 25	916,700,000	37,136,888	530,702,824	385,997,176	—	0.400	15. 3. 1	公共下水道	
15. 3. 25	121,000,000	4,901,891	70,050,228	50,949,772	—	0.400	15. 3. 1	特定環境保全公共下水道	
15. 5. 26	75,800,000	3,065,686	44,111,455	31,688,545	—	0.400	15. 3. 25	農業集落排水	
15. 5. 26	101,700,000	4,113,197	59,183,841	42,516,159	—	0.400	15. 3. 25	大和川流域下水道	
16. 3. 25	935,500,000	38,308,757	498,602,171	436,897,829	—	0.600	16. 3. 1	公共下水道	
16. 3. 25	82,900,000	3,394,758	44,183,987	38,716,013	—	0.600	16. 3. 1	特定環境保全公共下水道	
16. 5. 27	86,100,000	3,533,613	45,800,396	40,299,604	—	0.600	16. 3. 25	農業集落排水	
16. 5. 27	45,700,000	1,875,565	24,309,853	21,390,147	—	0.600	16. 3. 25	大和川流域下水道	
17. 3. 25	900,900,000	36,948,808	445,803,634	455,096,366	—	0.400	17. 3. 1	公共下水道	
17. 3. 25	56,000,000	2,296,740	27,711,182	28,288,818	—	0.400	17. 3. 1	特定環境保全公共下水道	
17. 5. 27	120,500,000	4,920,161	59,898,646	60,601,354	—	0.400	17. 3. 25	農業集落排水	
17. 5. 27	102,800,000	4,197,449	51,100,257	51,699,743	—	0.400	17. 3. 25	大和川流域下水道	
18. 3. 27	787,400,000	32,583,626	360,835,122	426,564,878	—	0.100	18. 3. 1	公共下水道	
18. 3. 27	42,900,000	1,775,257	19,659,421	23,240,579	—	0.100	18. 3. 1	特定環境保全公共下水道	
18. 5. 26	33,800,000	1,375,034	15,919,557	17,880,443	—	0.004	18. 3. 25	特定環境保全公共下水道	
18. 5. 26	103,700,000	4,218,668	48,841,955	54,858,045	—	0.004	18. 3. 25	農業集落排水	
18. 5. 26	121,500,000	4,942,798	57,225,626	64,274,374	—	0.004	18. 3. 25	大和川流域下水道	
19. 3. 26	508,000,000	20,468,654	220,577,578	287,422,422	—	0.040	19. 3. 1	公共下水道	
19. 5. 28	33,500,000	1,309,511	15,111,756	18,388,244	—	0.040	19. 3. 25	特定環境保全公共下水道	
19. 5. 28	127,100,000	5,000,316	56,885,192	70,214,808	—	0.040	19. 3. 25	農業集落排水	
19. 5. 28	84,400,000	3,400,699	36,647,141	47,752,859	—	0.040	19. 3. 25	大和川流域下水道	
20. 3. 25	581,000,000	23,089,598	234,378,813	346,621,187	—	0.300	20. 3. 1	公共下水道	
20. 5. 27	37,700,000	1,514,664	14,961,843	22,738,157	—	0.300	20. 3. 25	特定環境保全公共下水道	
20. 5. 27	112,600,000	4,523,906	44,687,097	67,912,903	—	0.300	20. 3. 25	大和川流域下水道	
20. 9. 25	155,300,000	6,254,448	58,276,037	97,023,963	—	0.010	20. 9. 1	農業集落排水	
21. 3. 25	719,200,000	28,892,254	256,530,786	462,669,214	—	0.010	21. 3. 1	公共下水道	
21. 5. 26	221,800,000	8,910,319	79,113,638	142,686,362	—	0.010	21. 3. 25	農業集落排水	
22. 3. 25	163,600,000	6,559,331	52,071,301	111,528,699	—	0.002	22. 3. 1	公共下水道	
26. 3. 25	596,400,000	35,138,117	209,648,718	386,751,282	—	0.010	16. 3. 1	公共（平準化債）	
26. 3. 25	63,400,000	3,735,340	22,286,602	41,113,398	—	0.010	16. 3. 1	特環（平準化債）	
26. 3. 25	30,900,000	1,820,536	10,862,079	20,037,921	—	0.010	16. 3. 1	農集（平準化債）	
26. 3. 25	16,500,000	972,131	5,800,141	10,699,859	—	0.010	16. 3. 1	流域（平準化債）	
26. 3. 25	520,900,000	20,817,251	83,256,516	437,643,484	—	0.010	26. 3. 1	公共下水道	
26. 3. 25	172,400,000	6,889,795	27,555,045	144,844,955	—	0.010	26. 3. 1	農業集落排水	
26. 3. 25	95,600,000	3,820,559	15,279,944	80,320,056	—	0.010	26. 3. 1	大和川流域下水道	
28. 3. 17	1,100,000,000	64,754,888	257,950,710	842,049,290	—	0.004	18. 3. 1	公共（平準化債）	
28. 9. 26	400,000,000	23,400,107	81,798,126	318,201,874	—	0.100	18. 9. 1	公共（平準化債）	
29. 3. 21	800,000,000	46,945,939	140,781,506	659,218,494	—	0.040	19. 3. 1	公共（平準化債）	
29. 3. 27	1,900,000	158,222	474,572	1,425,428	—	0.020	14. 3. 1	公共下水道	
29. 3. 27	160,000,000	4,524,961	4,524,961	155,475,039	—	0.060	39. 3. 1	公共下水道	
29. 3. 27	600,000	16,969	16,969	583,031	—	0.060	39. 3. 1	農業集落排水	
29. 3. 27	157,400,000	4,451,429	4,451,429	152,948,571	—	0.060	39. 3. 1	大和川流域下水道	
29. 9. 25	300,000,000	17,635,591	44,085,670	255,914,330	—	0.010	19. 9. 1	公共（平準化債）	
30. 3. 26	112,100,000	9,329,060	18,655,322	93,444,678	—	0.030	15. 3. 1	公共下水道	
30. 3. 26	112,800,000	0	0	112,800,000	—	0.060	40. 3. 1	公共下水道	

種類	発行年月日	発行総額	償還高		未償還残高	発行価額	利率	償還終期(令和)	備考
			当年度償還高	償還高累計					
財務省財政	平成30. 3. 26	46,600,000	0	0	46,600,000	—	0.060	40. 3. 1	大和川流域下水道
	30. 3. 26	16,400,000	2,049,693	6,148,463	10,251,537	—	0.010	10. 3. 1	公共下水道
	30. 3. 26	2,900,000	241,340	482,608	2,417,392	—	0.030	15. 3. 1	公共下水道
	30. 3. 26	83,000,000	4,868,693	9,735,440	73,264,560	—	0.040	20. 3. 1	特環(平準化債)
	30. 3. 26	87,000,000	5,103,330	10,204,618	76,795,382	—	0.040	20. 3. 1	農集(平準化債)
	30. 3. 26	98,300,000	0	0	98,300,000	—	0.060	40. 3. 1	公共下水道
	30. 3. 26	700,000	0	0	700,000	—	0.060	40. 3. 1	農業集落排水
	30. 3. 26	160,200,000	0	0	160,200,000	—	0.060	40. 3. 1	大和川流域下水道
	31. 3. 25	223,500,000	0	0	223,500,000	—	0.010	41. 3. 1	公共下水道
	31. 3. 25	2,400,000	299,925	599,820	1,800,180	—	0.010	11. 3. 1	特定環境保全公共下水道
	31. 3. 25	13,600,000	1,699,575	3,398,980	10,201,020	—	0.010	11. 3. 1	農業集落排水
	31. 3. 25	1,110,000,000	65,241,897	65,241,897	1,044,758,103	—	0.010	21. 3. 1	公共(平準化債)
	31. 3. 25	134,000,000	7,876,049	7,876,049	126,123,951	—	0.010	21. 3. 1	特環(平準化債)
	31. 3. 25	96,000,000	5,642,541	5,642,541	90,357,459	—	0.010	21. 3. 1	農集(平準化債)
	31. 3. 25	52,200,000	0	0	52,200,000	—	0.010	41. 3. 1	公共下水道
	31. 3. 25	201,800,000	0	0	201,800,000	—	0.010	41. 3. 1	大和川流域下水道
	令和 2. 3. 25	150,000,000	0	0	150,000,000	—	0.006	42. 3. 1	公共下水道
	2. 3. 25	56,100,000	0	0	56,100,000	—	0.006	42. 3. 1	公共下水道
	2. 3. 25	14,000,000	1,749,817	1,749,817	12,250,183	—	0.003	12. 3. 1	農業集落排水
	2. 3. 25	240,900,000	0	0	240,900,000	—	0.006	42. 3. 1	大和川流域下水道
	3. 3. 25	163,000,000	0	0	163,000,000	—	0.200	43. 3. 1	公共下水道
	3. 3. 25	88,100,000	0	0	88,100,000	—	0.200	43. 3. 1	公共下水道
	3. 3. 25	2,400,000	0	0	2,400,000	—	0.200	43. 3. 1	特定環境保全公共下水道
	3. 3. 25	125,500,000	0	0	125,500,000	—	0.200	43. 3. 1	大和川流域下水道
	4. 3. 25	288,900,000	0	0	288,900,000	—	0.300	44. 3. 1	公共下水道
	4. 3. 25	6,300,000	0	0	6,300,000	—	0.200	19. 3. 1	公共下水道
4. 3. 25	249,000,000	0	0	249,000,000	—	0.300	44. 3. 1	公共下水道	
4. 3. 25	185,500,000	0	0	185,500,000	—	0.300	44. 3. 1	大和川流域下水道	
5. 3. 27	312,000,000	0	0	312,000,000	—	0.700	45. 3. 1	公共下水道	
5. 3. 27	12,900,000	0	0	12,900,000	—	0.400	15. 3. 1	公共下水道	
5. 3. 27	17,300,000	0	0	17,300,000	—	0.600	20. 3. 1	公共下水道	
5. 3. 27	26,200,000	0	0	26,200,000	—	0.600	20. 3. 1	特定環境保全公共下水道	
5. 3. 27	467,200,000	0	0	467,200,000	—	0.600	25. 3. 1	公共(平準化債)	
5. 3. 27	49,800,000	0	0	49,800,000	—	0.600	25. 3. 1	特環(平準化債)	
5. 3. 27	81,000,000	0	0	81,000,000	—	0.600	25. 3. 1	農集(平準化債)	
5. 3. 27	83,800,000	0	0	83,800,000	—	0.700	45. 3. 1	公共下水道	
5. 3. 27	144,300,000	0	0	144,300,000	—	0.700	45. 3. 1	大和川流域下水道	
借入先毎小計	33,465,700,000	1,482,081,872	17,610,192,006	15,855,507,994					
簡保資金	平成 5. 3. 31	1,259,700,000	80,903,419	1,259,700,000	0	—	4.400	5. 3. 31	公共下水道
	6. 1. 31	1,275,900,000	74,791,891	1,237,477,255	38,422,745	—	3.650	5. 9. 30	公共下水道
	7. 3. 31	28,500,000	1,709,771	24,835,388	3,664,612	—	4.650	7. 3. 31	公共下水道
	8. 3. 29	648,100,000	34,676,936	556,116,054	91,983,946	—	3.400	7. 9. 30	公共下水道
	9. 3. 28	266,900,000	13,254,351	217,496,846	49,403,154	—	2.800	8. 9. 30	公共下水道
	10. 2. 27	621,400,000	29,109,199	481,847,598	139,552,402	—	2.300	9. 9. 30	公共下水道
	11. 3. 31	1,447,500,000	64,892,979	1,028,340,268	419,159,732	—	2.100	11. 3. 31	公共下水道
	12. 3. 31	581,700,000	25,439,589	388,715,222	192,984,778	—	2.000	12. 3. 31	公共下水道
	13. 3. 30	680,200,000	29,038,722	447,011,485	233,188,515	—	1.600	12. 9. 30	公共下水道
	20. 3. 31	224,600,000	9,023,706	89,136,074	135,463,926	—	0.070	20. 3. 31	公共下水道
	借入先毎小計	7,034,500,000	362,840,563	5,730,676,190	1,303,823,810				
地方公共団体	平成 7. 5. 30	1,221,200,000	78,958,703	1,221,200,000	0	—	3.950	5. 3. 20	公共下水道
	7. 5. 30	80,100,000	5,178,998	80,100,000	0	—	3.950	5. 3. 20	特定環境保全公共下水道
	7. 5. 30	2,500,000	161,642	2,500,000	0	—	3.950	5. 3. 20	特定環境保全公共下水道
	7. 5. 30	24,700,000	1,597,019	24,700,000	0	—	3.950	5. 3. 20	農業集落排水
	7. 5. 30	42,500,000	2,747,908	42,500,000	0	—	3.950	5. 3. 20	大和川流域下水道
	8. 3. 21	1,147,600,000	67,326,918	1,078,067,179	69,532,821	—	3.250	6. 3. 20	公共下水道
	8. 5. 16	68,100,000	4,063,042	63,895,573	4,204,427	—	3.450	6. 3. 20	公共下水道
	8. 5. 16	122,900,000	7,332,568	115,312,276	7,587,724	—	3.450	6. 3. 20	特定環境保全公共下水道
	8. 5. 16	89,800,000	5,357,727	84,255,837	5,544,163	—	3.450	6. 3. 20	農業集落排水
	8. 5. 16	14,100,000	841,246	13,229,480	870,520	—	3.450	6. 3. 20	農業集落排水
	8. 5. 16	68,200,000	4,069,009	63,989,400	4,210,600	—	3.450	6. 3. 20	大和川流域下水道
	9. 5. 30	770,000,000	41,788,835	683,048,371	86,951,629	—	2.650	7. 3. 20	公共下水道
	9. 5. 30	133,700,000	7,256,061	118,602,036	15,097,964	—	2.650	7. 3. 20	特定環境保全公共下水道
	9. 5. 30	71,200,000	3,864,111	63,159,798	8,040,202	—	2.650	7. 3. 20	農業集落排水
	9. 5. 30	57,200,000	3,104,313	50,740,737	6,459,263	—	2.650	7. 3. 20	大和川流域下水道
	10. 2. 27	380,000,000	19,911,215	328,138,404	51,861,596	—	2.350	7. 9. 20	公共下水道
	10. 5. 28	1,053,900,000	53,640,270	886,088,910	167,811,090	—	2.100	8. 3. 20	公共下水道
	10. 5. 28	198,300,000	10,092,861	166,724,955	31,575,045	—	2.100	8. 3. 20	特定環境保全公共下水道
	10. 5. 28	95,500,000	4,860,657	80,293,663	15,206,337	—	2.100	8. 3. 20	農業集落排水
	10. 5. 28	63,500,000	3,231,955	53,388,979	10,111,021	—	2.100	8. 3. 20	大和川流域下水道
	11. 5. 28	813,600,000	39,819,495	646,990,895	166,609,105	—	1.800	9. 3. 20	公共下水道
	11. 5. 28	203,400,000	9,954,874	161,747,724	41,652,276	—	1.800	9. 3. 20	特定環境保全公共下水道
	11. 5. 28	134,200,000	6,568,064	106,718,509	27,481,491	—	1.800	9. 3. 20	農業集落排水
	11. 5. 28	82,200,000	4,023,061	65,367,074	16,832,926	—	1.800	9. 3. 20	大和川流域下水道
	12. 5. 30	568,100,000	27,591,551	421,597,060	146,502,940	—	2.000	10. 3. 20	公共下水道
	12. 5. 30	81,700,000	3,968,016	60,631,016	21,068,984	—	2.000	10. 3. 20	特定環境保全公共下水道
	12. 5. 30	118,700,000	5,765,036	88,089,369	30,610,631	—	2.000	10. 3. 20	農業集落排水
	12. 5. 30	35,600,000	1,729,025	26,419,389	9,180,611	—	2.000	10. 3. 20	大和川流域下水道
	13. 1. 30	50,000,000	2,393,318	35,996,279	14,003,721	—	1.900	10. 9. 20	特定環境保全公共下水道
	13. 5. 30	490,500,000	23,064,057	343,607,458	146,892,542	—	1.700	11. 3. 20	公共下水道
	13. 5. 30	138,500,000	6,512,481	97,022,696	41,477,304	—	1.700	11. 3. 20	特定環境保全公共下水道
	13. 5. 30	111,800,000	5,257,006	78,318,683	33,481,317	—	1.700	11. 3. 20	農業集落排水
	13. 5. 30	86,000,000	4,043,851	60,245,140	25,754,860	—	1.700	11. 3. 20	大和川流域下水道
14. 2. 20	1,100,000	51,782	762,408	337,592	—	0.080	11. 9. 20	特定環境保全公共下水道	
14. 5. 30	439,200,000	20,381,643	296,522,790	142,677,210	—	0.001	12. 3. 20	公共下水道	
14. 5. 30	116,200,000	5,392,411	78,451,613	37,748,387	—	0.001	12. 3. 20	特定環境保全公共下水道	
14. 5. 30	112,700,000	5,229,989	76,088,612	36,611,388	—	0.001	12. 3. 20	農業集落排水	
14. 5. 30	88,400,000	4,102,316	59,682,639	28,717,361	—	0.001	12. 3. 20	大和川流域下水道	



種類	発行年月日	発行総額	償還高		未償還残高	発行価額	利率	償還終期 (令和)	備考
			当年度償還高	償還高累計					
地	平成15. 5. 29	443,000,000	19,619,147	283,911,441	159,088,559	—	0.200	13. 3. 20	公共下水道
	15. 5. 29	92,100,000	4,078,834	59,025,381	33,074,619	—	0.200	13. 3. 20	特定環境保全公共下水道
	15. 5. 29	80,700,000	3,573,962	51,719,308	28,980,692	—	0.200	13. 3. 20	農業集落排水
	15. 5. 29	107,300,000	4,751,997	68,766,813	38,533,187	—	0.200	13. 3. 20	大和川流域下水道
	16. 5. 28	536,200,000	24,054,392	311,976,391	224,223,609	—	0.700	14. 3. 20	公共下水道
	16. 5. 28	69,200,000	3,104,371	40,262,526	28,937,474	—	0.700	14. 3. 20	特定環境保全公共下水道
	16. 5. 28	101,900,000	4,571,322	59,288,315	42,611,685	—	0.700	14. 3. 20	農業集落排水
	16. 5. 28	53,700,000	2,409,028	31,244,186	22,455,814	—	0.700	14. 3. 20	大和川流域下水道
	17. 5. 27	500,700,000	22,368,273	273,916,502	226,783,498	—	0.250	15. 3. 20	公共下水道
	17. 5. 27	54,600,000	2,439,201	29,869,865	24,730,135	—	0.250	15. 3. 20	特定環境保全公共下水道
	17. 5. 27	143,200,000	6,397,318	78,340,009	64,859,991	—	0.250	15. 3. 20	農業集落排水
	17. 5. 27	123,700,000	5,526,174	67,672,201	56,027,799	—	0.250	15. 3. 20	大和川流域下水道
	18. 5. 30	307,600,000	13,955,944	152,695,526	154,904,474	—	0.150	16. 3. 20	公共下水道
	18. 5. 30	44,200,000	2,005,373	21,941,294	22,258,706	—	0.150	16. 3. 20	特定環境保全公共下水道
	18. 5. 30	107,800,000	4,890,932	53,512,930	54,287,070	—	0.150	16. 3. 20	農業集落排水
	18. 5. 30	126,900,000	5,757,508	62,994,351	63,905,649	—	0.150	16. 3. 20	大和川流域下水道
	19. 5. 30	42,500,000	1,922,328	19,417,054	23,082,946	—	0.010	17. 3. 20	特定環境保全公共下水道
	19. 5. 30	149,400,000	6,757,551	68,256,656	81,143,344	—	0.010	17. 3. 20	農業集落排水
	19. 5. 30	99,300,000	4,491,464	45,367,376	53,932,624	—	0.010	17. 3. 20	大和川流域下水道
	20. 5. 29	117,100,000	5,262,979	48,200,304	68,899,696	—	0.100	18. 3. 20	公共下水道
	20. 5. 29	14,300,000	642,704	5,886,117	8,413,883	—	0.100	18. 3. 20	特定環境保全公共下水道
	20. 5. 29	74,400,000	3,343,857	30,624,275	43,775,725	—	0.100	18. 3. 20	農業集落排水
20. 5. 29	73,700,000	3,312,396	30,336,143	43,363,857	—	0.100	18. 3. 20	大和川流域下水道	
21. 5. 28	376,600,000	16,871,619	138,617,670	237,982,330	—	0.100	19. 3. 20	公共下水道	
21. 5. 28	48,000,000	2,150,392	17,667,681	30,332,319	—	0.100	19. 3. 20	特定環境保全公共下水道	
21. 5. 28	159,000,000	7,123,174	58,524,187	100,475,813	—	0.100	19. 3. 20	大和川流域下水道	
21. 5. 28	51,200,000	2,293,752	18,845,526	32,354,474	—	0.100	19. 3. 20	公共下水道(特別利率分)	
22. 5. 28	141,000,000	5,773,003	41,970,741	99,029,259	—	0.100	22. 3. 20	公共下水道	
22. 5. 28	38,000,000	1,555,845	11,311,265	26,688,735	—	0.100	22. 3. 20	特定環境保全公共下水道	
22. 5. 28	92,000,000	3,766,782	27,385,166	64,614,834	—	0.100	22. 3. 20	農業集落排水	
22. 5. 28	153,900,000	6,301,171	45,810,618	108,089,382	—	0.100	22. 3. 20	大和川流域下水道	
22. 5. 28	328,200,000	13,437,584	97,693,597	230,506,403	—	0.100	22. 3. 20	公共下水道(特別利率分)	
22. 5. 28	71,500,000	2,927,444	21,283,035	50,216,965	—	0.100	22. 3. 20	農業集落排水(特別利率分)	
23. 3. 30	179,300,000	7,271,406	45,898,202	133,401,798	—	0.200	23. 3. 20	公共下水道	
23. 3. 30	128,900,000	5,227,463	32,996,534	95,903,466	—	0.200	23. 3. 20	公共下水道	
23. 5. 30	435,100,000	17,731,380	113,191,709	321,908,291	—	0.090	23. 3. 20	公共下水道	
23. 5. 30	22,400,000	912,855	5,827,385	16,572,615	—	0.090	23. 3. 20	特定環境保全公共下水道	
23. 5. 30	207,500,000	8,456,128	53,981,337	153,518,663	—	0.090	23. 3. 20	農業集落排水	
23. 5. 30	191,000,000	7,783,713	49,688,843	141,311,157	—	0.090	23. 3. 20	大和川流域下水道	
24. 3. 29	215,200,000	8,650,705	47,507,885	167,692,115	—	0.200	24. 3. 20	公共下水道	
24. 3. 29	27,400,000	1,101,438	6,048,868	21,351,132	—	0.200	24. 3. 20	特定環境保全公共下水道	
24. 3. 29	37,500,000	1,507,442	8,278,559	29,221,441	—	0.200	24. 3. 20	農業集落排水	
24. 5. 30	1,002,900,000	63,885,808	425,044,472	577,855,528	—	0.100	14. 3. 20	公共(平準化債)	
24. 5. 30	106,500,000	6,784,165	45,136,342	61,363,658	—	0.100	14. 3. 20	特環(平準化債)	
24. 5. 30	44,400,000	2,828,327	18,817,405	25,582,595	—	0.100	14. 3. 20	農集(平準化債)	
24. 5. 30	39,800,000	2,535,303	16,867,854	22,932,146	—	0.100	14. 3. 20	流域(平準化債)	
24. 5. 30	406,700,000	16,310,959	90,515,455	316,184,545	—	0.200	24. 3. 20	公共下水道	
24. 5. 30	39,300,000	1,576,151	8,746,636	30,553,364	—	0.200	24. 3. 20	特定環境保全公共下水道	
24. 5. 30	152,900,000	6,132,150	34,029,537	118,870,463	—	0.200	24. 3. 20	農業集落排水	
24. 5. 30	89,800,000	3,601,485	19,985,956	69,814,044	—	0.200	24. 3. 20	大和川流域下水道	
25. 3. 26	129,900,000	4,907,270	24,197,004	105,702,996	—	0.600	25. 3. 20	公共下水道	
25. 3. 26	34,600,000	1,307,094	6,445,083	28,154,917	—	0.600	25. 3. 20	公共下水道	
25. 3. 26	78,800,000	2,976,850	14,678,398	64,121,602	—	0.600	25. 3. 20	農業集落排水	
25. 5. 30	977,600,000	60,168,743	355,664,283	621,935,717	—	0.400	15. 3. 20	公共(平準化債)	
25. 5. 30	104,500,000	6,431,703	38,018,534	66,481,466	—	0.400	15. 3. 20	特環(平準化債)	
25. 5. 30	48,600,000	2,991,204	17,681,345	30,918,655	—	0.400	15. 3. 20	農集(平準化債)	
25. 5. 30	29,000,000	1,784,875	10,550,598	18,449,402	—	0.400	15. 3. 20	流域(平準化債)	
25. 5. 30	14,700,000	559,960	2,766,553	11,933,447	—	0.600	25. 3. 20	公共下水道	
26. 3. 25	8,200,000	310,493	1,230,889	6,969,111	—	0.600	26. 3. 20	公共下水道	
26. 3. 27	431,100,000	26,374,601	130,307,004	300,792,996	—	0.600	16. 3. 20	公共(平準化債)	
26. 3. 27	45,800,000	2,802,033	13,843,796	31,956,204	—	0.600	16. 3. 20	特環(平準化債)	
26. 3. 27	22,400,000	1,370,428	6,770,767	15,629,233	—	0.600	16. 3. 20	農集(平準化債)	
26. 3. 27	11,900,000	728,039	3,596,968	8,303,032	—	0.600	16. 3. 20	流域(平準化債)	
26. 3. 27	212,300,000	8,038,740	31,868,008	180,431,992	—	0.600	26. 3. 20	公共下水道	
26. 3. 27	64,900,000	2,457,438	9,742,032	55,157,968	—	0.600	26. 3. 20	農業集落排水	
26. 3. 27	58,900,000	2,230,249	8,841,384	50,058,616	—	0.600	26. 3. 20	大和川流域下水道	
27. 3. 26	180,000,000	6,915,089	20,662,644	159,337,356	—	0.400	27. 3. 20	公共下水道	
27. 3. 26	55,000,000	2,112,944	6,313,585	48,686,415	—	0.400	27. 3. 20	農業集落排水	
27. 3. 26	32,700,000	1,256,241	3,753,715	28,946,285	—	0.400	27. 3. 20	大和川流域下水道	
27. 3. 26	307,100,000	11,797,910	35,252,766	271,847,234	—	0.400	27. 3. 20	公共下水道	
27. 3. 26	32,900,000	1,263,925	3,776,672	29,123,328	—	0.400	27. 3. 20	農業集落排水	
27. 3. 26	139,600,000	5,363,035	16,025,029	123,574,971	—	0.400	27. 3. 20	大和川流域下水道	
28. 3. 24	87,400,000	3,457,674	6,911,893	80,488,107	—	0.100	28. 3. 20	公共下水道	
28. 3. 24	1,300,000	51,431	102,810	1,197,190	—	0.100	28. 3. 20	農業集落排水	
28. 3. 24	4,700,000	587,792	2,933,093	1,766,907	—	0.100	8. 3. 20	公共下水道	
28. 3. 24	3,300,000	193,148	771,433	2,528,567	—	0.100	18. 3. 20	公共下水道	
28. 3. 24	256,400,000	10,143,567	20,276,998	236,123,002	—	0.100	28. 3. 20	公共下水道	
28. 3. 24	500,000	19,781	39,542	460,458	—	0.100	28. 3. 20	農業集落排水	
28. 3. 24	160,800,000	6,361,487	12,716,617	148,083,383	—	0.100	28. 3. 20	大和川流域下水道	
29. 3. 23	48,400,000	2,840,230	8,517,282	39,882,718	—	0.040	19. 3. 20	公共下水道	
29. 3. 23	81,600,000	3,240,556	3,240,556	78,359,444	—	0.060	29. 3. 20	公共下水道	
令和 2. 3. 26	1,044,700,000	0	0	1,044,700,000	—	0.005	22. 3. 20	公共(平準化債)(特別利率分)	
2. 3. 26	138,500,000	0	0	138,500,000	—	0.005	22. 3. 20	特環(平準化債)(特別利率分)	
2. 3. 26	108,000,000	0	0	108,000,000	—	0.005	22. 3. 20	農集(平準化債)(特別利率分)	
3. 3. 25	947,600,000	0	0	947,600,000	—	0.090	23. 3. 20	公共(平準化債)(特別利率分)	
3. 3. 25	135,200,000	0	0	135,200,000	—	0.090	23. 3. 20	特環(平準化債)(特別利率分)	
3. 3. 25	113,200,000	0	0	113,200,000	—	0.090	23. 3. 20	農集(平準化債)(特別利率分)	
4. 3. 30	711,900,000	0	0	711,900,000	—	0.200	24. 3. 20	公共(平準化債)(特別利率分)	
4. 3. 30	90,000,000	0	0	90,000,000	—	0.200	24. 3. 20	特環(平準化債)(特別利率分)	

種類	発行年月日	発行総額	償還高		未償還残高	発行価額	利率	償還終期(令和)	備考
			当年度償還高	償還高累計					
体地 金方 融公 機共	令和 4. 3. 30	98,100,000	0	0	98,100,000	—	0.200	24. 3. 20	農集 (平準化債) (特別利率分)
	5. 3. 30	282,800,000	0	0	282,800,000	—	0.600	25. 3. 20	公共 (平準化債) (特別利率分)
	5. 3. 30	30,200,000	0	0	30,200,000	—	0.600	25. 3. 20	特環 (平準化債) (特別利率分)
	5. 3. 30	49,000,000	0	0	49,000,000	—	0.600	25. 3. 20	農集 (平準化債) (特別利率分)
構団	借入先毎小計	25,122,700,000	1,065,674,637	12,165,412,396	12,957,287,604				
南  都  銀  行	平成17. 5. 31	565,100,000	33,240,000	481,980,000	83,120,000	円	%	7. 5. 30	公共 (平準化債)
	17. 5. 31	46,600,000	2,740,000	39,730,000	6,870,000	円	%	7. 5. 30	特環 (平準化債)
	17. 5. 31	163,800,000	9,634,000	139,693,000	24,107,000	円	%	7. 5. 30	流域 (平準化債)
	18. 5. 31	614,200,000	36,128,000	487,728,000	126,472,000	円	%	8. 5. 29	公共 (平準化債)
	18. 5. 31	59,600,000	3,504,000	47,304,000	12,296,000	円	%	8. 5. 29	特環 (平準化債)
	18. 5. 31	138,800,000	8,164,000	110,214,000	28,586,000	円	%	8. 5. 29	流域 (平準化債)
	19. 5. 31	5,700,000	334,000	4,175,000	1,525,000	円	%	9. 5. 31	公共下水道
	19. 5. 31	646,300,000	38,016,000	475,200,000	171,100,000	円	%	9. 5. 31	公共 (平準化債)
	19. 5. 31	77,300,000	4,546,000	56,825,000	20,475,000	円	%	9. 5. 31	特環 (平準化債)
	19. 5. 31	28,600,000	1,682,000	21,025,000	7,575,000	円	%	9. 5. 31	農集 (平準化債)
	19. 5. 31	112,700,000	6,628,000	82,850,000	29,850,000	円	%	9. 5. 31	流域 (平準化債)
	20. 5. 30	674,800,000	39,694,000	456,481,000	218,319,000	円	%	10. 5. 31	公共 (平準化債)
	20. 5. 30	83,900,000	4,934,000	56,741,000	27,159,000	円	%	10. 5. 31	特環 (平準化債)
	20. 5. 30	31,400,000	1,846,000	21,229,000	10,171,000	円	%	10. 5. 31	農集 (平準化債)
	20. 5. 30	89,300,000	5,252,000	60,398,000	28,902,000	円	%	10. 5. 31	流域 (平準化債)
	21. 5. 29	819,200,000	48,188,000	505,974,000	313,226,000	円	%	11. 5. 31	公共 (平準化債)
	21. 5. 29	102,900,000	6,052,000	63,546,000	39,354,000	円	%	11. 5. 31	特環 (平準化債)
	21. 5. 29	39,800,000	2,340,000	24,570,000	15,230,000	円	%	11. 5. 31	農集 (平準化債)
	21. 5. 29	85,600,000	5,034,000	52,857,000	32,743,000	円	%	11. 5. 31	流域 (平準化債)
	22. 5. 31	946,800,000	55,694,000	529,093,000	417,707,000	円	%	12. 5. 31	公共 (平準化債)
	22. 5. 31	114,100,000	6,710,000	63,745,000	50,355,000	円	%	12. 5. 31	特環 (平準化債)
	22. 5. 31	43,400,000	2,552,000	24,244,000	19,156,000	円	%	12. 5. 31	農集 (平準化債)
	22. 5. 31	69,300,000	4,076,000	38,722,000	30,578,000	円	%	12. 5. 31	流域 (平準化債)
	23. 5. 31	994,600,000	58,504,000	497,284,000	497,316,000	円	%	13. 5. 30	公共 (平準化債)
	23. 5. 31	107,900,000	6,346,000	53,941,000	53,959,000	円	%	13. 5. 30	特環 (平準化債)
	23. 5. 31	44,300,000	2,604,000	22,134,000	22,166,000	円	%	13. 5. 30	農集 (平準化債)
	23. 5. 31	51,100,000	3,004,000	25,534,000	25,566,000	円	%	13. 5. 30	流域 (平準化債)
	27. 3. 20	1,058,000,000	62,236,000	311,180,000	746,820,000	円	%	17. 3. 31	公共 (平準化債)
31. 3. 20	50,000,000	2,942,000	2,942,000	47,058,000	円	%	21. 3. 18	公共 (平準化債)	
構団	借入先毎小計	7,865,100,000	462,624,000	4,757,339,000	3,107,761,000				
ゆ う ち よ 銀 行	平成30. 3. 19	870,000,000	51,178,000	102,356,000	767,644,000	円	%	20. 3. 19	公共 (平準化債)
	30. 3. 19	30,000,000	1,764,000	3,528,000	26,472,000	円	%	20. 3. 19	特環 (平準化債)
	借入先毎小計	900,000,000	52,942,000	105,884,000	794,116,000				
合 計		74,388,000,000	3,426,163,072	40,369,503,592	34,018,496,408				