参考資料３

奈良市らしい眺望景観（候補）について

奈良市らしい眺望景観（候補）の視点場の分布

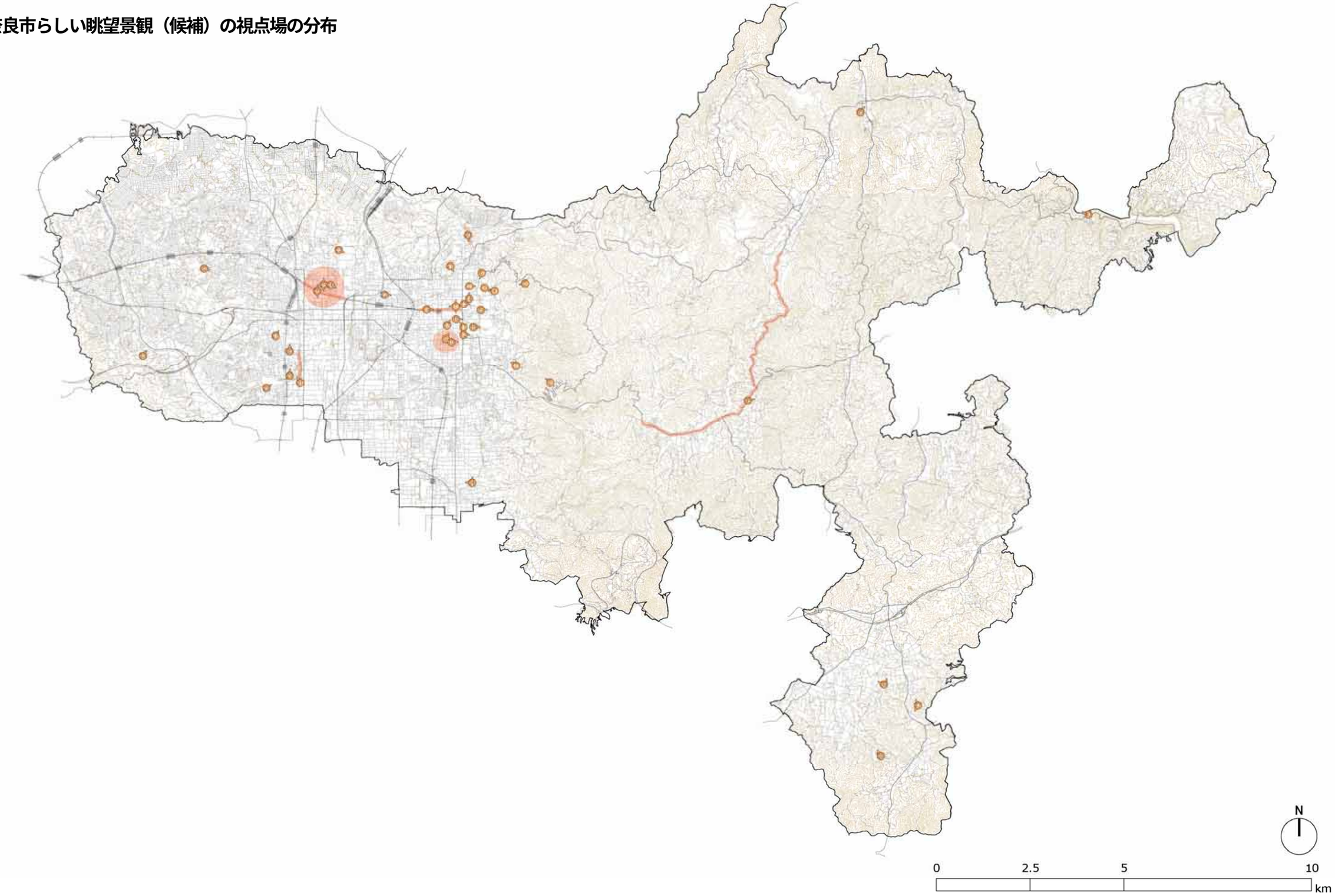

番号	眺望景観写真	視点場	視対象	眺望空間			抽出根拠			眺望空間の保全方策								類型（※）番号は資料2P3と対応					
											視対象前景の保全					視対象背景の保全							
				近景	中景	遠景	資料	公募	アンケート	概要	建築物･工作物、屋外広告物等の規模･形態･意匠等の制限	町並み景観の保全	電線類の地中化等の町並み整備	山林･樹林･樹木の保全･管理	農地等の保全	建築物･工作物、屋外広告物等の規模･形態･意匠等の制限	山林･樹林･樹木の保全･管理	I	II	III	IV	V	VI
001		奈良県庁屋上	奈良市街地 興福寺五重塔 東大寺大仏殿 若草山	樹林	樹林／市街地／興福寺五重塔／東大寺大仏殿	山林／市街地／若草山	○	○	○	周辺市街地の高さの制限 前景及び背景の樹林の適切な保全･管理	○	○	-	○	-	○	○	○	-	-	-	-	-
002		大仏池	東大寺大仏殿	大仏池／樹林	樹林	東大寺大仏殿	○	○	-	前景の樹林の保全･管理	-	-	-	○	-	-	-	-	○		○	-	-
003		東大寺二月堂裏参道	東大寺二月堂	土塀／階段／樹木	土塀／階段／樹木	二月堂	○	○	○	前景の土塀の保全 前景の樹林の保全･管理	-	○	-	○	-	-	-	-	-	○		-	-
004		東大寺二月堂	奈良市街地 東大寺大仏殿	社寺	樹林	市街地／東大寺大仏殿	○	○	○	前景の樹林の保全･管理	-	-	-	○	-	-	-	○	-	-	○	-	-
005		若草山	東大寺大仏殿 奈良市街地	若草山／芝	樹林	市街地／東大寺大仏殿	○	○	-	前景の樹林の保全･管理	-	-	-	○	-	-	-	○	-	-	-	-	-
006		ドライブウェイ料金所付近	東大寺大仏殿	山林	東大寺大仏殿	市街地／生駒山系	-	○	-	前景及び背景の樹林の保全･管理	-	-	-	○	-	-	○	-	-	○	○	-	-
007		白毫寺	興福寺五重塔 生駒山 奈良市市街地	樹林地／門、石段	市街地	市街地／生駒山系	○	○	○	前景の樹林の保全･管理	-	-	-	○	-	-	-	○	-	-	-	-	-
008		奈良奥山ドライブウェイ(展望所)	高円山 大和平野 生駒山地	山林	市街地	市街地／生駒山系	○	-	-	前景の樹林の保全･管理	-	-	-	○	-	-	-	○	-	-	-	-	-
009		ならまち	興福寺五重塔	家並み	家並み	興福寺五重塔	-	○	○	前景の町並みの整備	-	○	○	-	-	-	-	-	-	○	-	-	-
010		ならまち	春日山	家並み	家並み	春日山	-	○	○	前景の町並みの整備	-	○	○	-	-	-	-	-	-	○	-	-	-
011		荒池	興福寺五重塔	荒池／民家･ホテル等	樹林／興福寺五重塔	—	○	○	-	前景の建築物等の規模･形態･意匠等の制限 前景の樹林の保全･管理	○	-	-	○	-	-	-	-	○	-	-	-	-

番号	眺望景観写真	視点場	視対象	眺望空間			抽出根拠			眺望空間の保全方策								類型（※）番号は資料2P3と対応					
											視対象前景の保全					視対象背景の保全								
				近景	中景	遠景	資料	公募	アンケート	概要	建築物・工作物、屋外広告物等の規模・形態・意匠等の制限	町並み景観の保全	電線類の地中化等の町並み整備	山林・樹林・樹木の保全・管理	農地等の保全	建築物・工作物、屋外広告物等の規模・形態・意匠等の制限	山林・樹林・樹木の保全・管理	I	II	III	IV	V	VI
012		荒池	春日山 御蓋山	荒池	樹林	春日山 御蓋山	○	-	-	背景の樹林の保全・管理	-	-	-	-	-	-	○	-	○	-	-	-	-
013		知事公舎前道路	若草山	塀／樹木	塀／樹木	若草山	-	○	○	前景の塀及び樹木の保全・管理	-	○	-	○	-	-	-	-	-	○	-	-	-
014		一般道路	戒壇院	塀／樹木	塀／樹木	戒壇院	-	○	-	前景の塀及び樹木の保全・管理 電線類の地中化	-	○	○	○	-	-	-	-	-	○	-	-	-
015		春日野園地 浮雲園地	（東側） 若草山 東大寺大仏殿 （西側） 南大門	園地／芝	樹林	若草山	○	-	○	前景の樹林の保全・管理	-	-	-	○	-	-	-	-	○	-	-	-	-
016		鷺池	浮見堂	鷺池／鹿	浮見堂／樹林	春日山 御蓋山	○	-	-	背景の樹木の保全・管理	-	-	-	-	-	-	○	-	○	-	○	-	-
017		猿沢池	興福寺五重塔 興福寺南円堂	猿沢池	興福寺五重塔 ／興福寺南円堂／樹林	―	○	-	○	樹林の管理 池東西の建築物の規模・形態・意匠の制限	○	-	-	○	-	-	-	-	○	-	○	-	-
018		一般道路	春日大社一の鳥居	樹林／塀／柵	樹林／塀／柵	春日大社一の鳥居	○	-	-	電線類の地中化 樹林の管理	-	○	-	○	-	-	-	-	-	○	-	-	-
019		国道369号	若草山	街路樹、沿道建築物	街路樹、沿道建築物	若草山	○	-	○	沿道建築物の形態・意匠の制限	-	○	-	-	-	-	-	-	-	○	-	-	-
020		県道754号	東大寺大仏殿	山林／街路樹	山林・街路樹	東大寺大仏殿	-	○	-	電線類の地中化 前景の建築物の規模・形態・意匠の制限 沿道建築物の形態・意匠の制限	○	-	○	-	-	-	-	-	-	○	-	○	-
021		若草中学校校門～鴻ノ池(西安の森)付近	東大寺大仏殿 若草山 春日山 高円山	市街地	市街地／樹林	東大寺大仏殿／若草山	○	○	-	前景の建築物の規模・形態意匠の制限	○	-	-	-	-	-	-	○	-	-	○	-	-
022		大宮橋	若草山	桜並木／佐保川	桜並木／佐保川	若草山	○	-	-	樹林の保全・管理	○	-	-	-	-	-	-	-	-	○	-	-	-

番号	眺望景観写真	視点場	視対象	眺望空間			抽出根拠			眺望空間の保全方策								類型（※）番号は資料2P3と対応					
											視対象前景の保全					視対象背景の保全							
				近景	中景	遠景	資料	公募	アンケート	概要	建築物･工作物、屋外広告物等の規模･形態･意匠等の制限	町並み景観の保全	電線類の地中化等の町並み整備	山林･樹林･樹木の保全･管理	農地等の保全	建築物･工作物、屋外広告物等の規模･形態･意匠等の制限	山林･樹林･樹木の保全･管理	I	II	III	IV	V	VI
023		水上池	若草山	水上池	樹林／市街地	若草山	○	○	-	前景の建築物の規模･形態･意匠の制限	○	-	-	-	-	-	-	-	○	-	-	-	-
024		平城宮跡	若草山 高円山 御蓋山	平城宮跡／樹木	市街地	若草山 高円山 御蓋山	○	○	○	前景の建築物の規模･形態･意匠の制限	○	-	-	-	-	-	-	-	○	-	-	-	-
025		平城宮跡	平城宮跡 大極殿 朱雀門	平城宮跡／樹木	朱雀門	家並み／山並み	○	○	○	背景の建築物の規模･形態･意匠等の制限 背景の樹林地の保全	-	-	-	-	-	○	○	-	○	-	-	-	-
026		近鉄奈良線	平城宮跡 大極殿 朱雀門	平城宮跡／樹木	大極殿／朱雀門	市街地／樹林	-	-	○	背景の建築物の規模･形態･意匠等の制限	-	-	-	-	-	○	-	-	○	-	-	○	-
027		歴史の道	垂仁天皇陵	水田	垂仁天皇陵／樹林	市街地	○	○	-	前景の農地の保全	-	-	-	-	○	-	-	-	○	-	-	-	-
028		大池（勝間田池）	薬師寺三重塔	勝間田池	薬師寺三重塔	山並み／東大寺大仏殿／市街地／若草山	○	-	○	前景及び背景の建築物の規模･形態･意匠の制限	○	-	-	-	○	○	-	-	○	-	○	-	-
029		薬師寺境内	薬師寺	境内	薬師寺の各建築物	―	-	-	○	背景の建築物の規模の制限	-	-	-	-	-	○	-	-	-	-	○	-	-
030		唐招提寺境内	唐招提寺	境内	唐招提寺の各建築物	―	-	-	○	背景の建築物の規模の制限	-	-	-	-	-	○	-	-	-	-	○	-	-
031		秋篠川堤防	薬師寺三重塔	水田	民家／樹林	薬師寺三重塔	○	-	-	前景の建築物の規模･形態･意匠の制限	○	-	-	-	○	-	-	-	○	-	○	-	-
032		あやめ新橋	若草山	蛙股池	市街地／樹林 樹林	山並み／若草山	-	○	-	前景の建築物の規模･形態･意匠の制限	○	-	-	-	-	-	-	-	○	-	-	-	-
033		霊山寺霊園本堂	大和平野 笠置山地	樹木／集落	農地･樹林	樹林／山並み／農地	○	-	-	前景の農地の保全	-	-	-	-	○	-	-	○	○	-	-	-	-

番号	眺望景観写真	視点場	視対象	眺望空間			抽出根拠			眺望空間の保全方策									類型（※）番号は資料2P3と対応					
											視対象前景の保全					視対象背景の保全								
				近景	中景	遠景	資料	公募	アンケート	概要	建築物・工作物、屋外広告物等の規模・形態・意匠等の制限	町並み景観の保全	電線類の地中化等の町並み整備	山林・樹林・樹木の保全・管理	農地等の保全	建築物・工作物、屋外広告物等の規模・形態・意匠等の制限	山林・樹林・樹木の保全・管理	I	II	III	IV	V	VI
034		山村町のバス停	奈良市街地 若草山	農地	農地	奈良市街地／山並み／若草山	-	○	-	前景の農地の保全	-	-	-	-	○	-	-	-	○	-	-	-	-
035		旧柳生藩家老屋敷	柳生集落	農地	集落	山並み	○	-	○	前景の農地の保全	-	-	-	-	○	-	-	○	-	-	-	-	○
036		県道80号	茶畑 田園風景	道路	茶畑	樹林／山林	○	-	-	農地の保全 背景の山林の保全	-	-	-	-	○	-	○	-	-	-	-	-	○
037		貝那木山城跡	都祁の里	山林・樹林	盆地内の集落や農地	山林	○	-	-	前景及び背景の山林の保全・管理	-	-	-	○	-	-	○	○	-	-	-	-	○
038		ふれあい展望台	都祁野盆地	山林・樹林	盆地	山林・樹林	○	-	-	前景及び背景の山林の保全・管理	-	-	-	○	-	-	○	○	-	-	-	-	-
039		三陵墓古墳群施設公園	三陵墓古墳群	水田	水田	山林／三陵墓古墳群	○	-	-	農地の保全 背景の山林の保全	-	-	-	-	○	-	○	-	○	-	-	-	-
040		展望台	月ヶ瀬梅林	水面	月ヶ瀬梅園	山林	○	-	-	背景の山林の保全	-	-	-	-	-	-	○	-	○	-	-	-	○