

平成 25 年

奈良市議会 9 月定例会
提出議案（別冊）

奈良市

目 次

奈良市報告第 68 号	市長専決処分の報告について……………	1
奈良市議案第 126 号	工事請負契約の締結について……………	5

市長専決処分の報告について

地方自治法第180条第1項の規定により、次に掲げる事件を別紙のとおり専決処分したので、同条第2項の規定によりこれを報告する。

平成25年9月4日提出

奈良市長 仲川元庸

- 1 改良住宅明渡し請求に関する訴えの提起について

市長専決処分書

地方自治法第180条第1項の規定に基づき、下記の事件を別紙のとおり専決処分するものとする。

平成25年8月26日

奈良市長 仲川元庸

記

- 1 改良住宅明渡し請求に関する訴えの提起について

改良住宅明渡し請求に関する訴えの提起について

本市は、改良住宅の明渡しを求めるため、次のとおり裁判所に訴えを提起する。

1 訴えを提起する相手方の住所及び氏名

別表のとおり

2 訴えの要旨

別表に記載する者を相手方として、次の判決及び仮執行の宣言を求める。

- (1) 改良住宅を明渡し、かつ奈良市改良住宅条例第5条で準用する奈良市営住宅条例第38条第4項の規定により徴収する金銭を支払え。
- (2) 訴訟費用は被告の負担とする。

3 訴訟遂行の方針

- (1) 弁護士を訴訟代理人と定める。
- (2) 判決の結果、必要がある場合は上訴する。
- (3) 本市は、上記の訴訟において必要があるときは、適当と認める条件で当事者と和解することができる。

別表

番号	住所	氏名	住宅名及び住宅番号	請求の原因
1	[Redacted]	[Redacted]	[Redacted]	不法占有
	[Redacted]	[Redacted]	[Redacted]	不法占有
	[Redacted]	[Redacted]	[Redacted]	不法占有
2	[Redacted]	[Redacted]	[Redacted]	不法占有
3	[Redacted]	[Redacted]	[Redacted]	不法占有
4	[Redacted]	[Redacted]	[Redacted]	不法占有
5	[Redacted]	[Redacted]	[Redacted]	不法占有
6	[Redacted]	[Redacted]	[Redacted]	不法占有
7	[Redacted]	[Redacted]	[Redacted]	不法占有
8	[Redacted]	[Redacted]	[Redacted]	管理義務違反
	[Redacted]	[Redacted]	[Redacted]	不法占有
9	[Redacted]	[Redacted]	[Redacted]	管理義務違反
	[Redacted]	[Redacted]	[Redacted]	不法占有
	[Redacted]	[Redacted]	[Redacted]	不法占有
10	[Redacted]	[Redacted]	[Redacted]	管理義務違反
	[Redacted]	[Redacted]	[Redacted]	不法占有
11	[Redacted]	[Redacted]	[Redacted]	不法占有
	[Redacted]	[Redacted]	[Redacted]	不法占有

工事請負契約の締結について

旧大柳生小学校中学校施設整備工事について、次のとおり工事請負契約を締結するものとする。

ただし、設計変更に伴い必要があるときは、請負金額の5パーセント以内において変更することができる。

平成25年9月4日提出

奈良市長 仲川元庸

- 1 契約の目的 旧大柳生小学校中学校施設整備工事
- 2 契約の方法 一般競争入札
- 3 契約金額 176,883,000円
- 4 契約の相手方 奈良市三条大路二丁目1番66号
旧大柳生小学校中学校施設整備工事
平井建設・松田組特定建設工事共同企業体
代表者 平井建設株式会社
代表取締役 平井 克
株式会社松田組
代表取締役 松田 英志

旧大柳生小学校中学校施設整備工事の概要

1. 工事場所 奈良市大柳生町832番地

2. 工事規模

敷地面積 16,938.58㎡

延床面積 2,797.39㎡

(1) 建築工事 一式

校舎改修工事

運動場改修工事

屋内運動場改修工事

その他営繕工事

武道場新築工事

(ア) 延床面積 167.52㎡

(イ) 構造階数 鉄骨造平家建

(2) 電気設備工事 一式

(3) 機械設備工事 一式

3. 工期 契約の日から平成26年3月14日まで

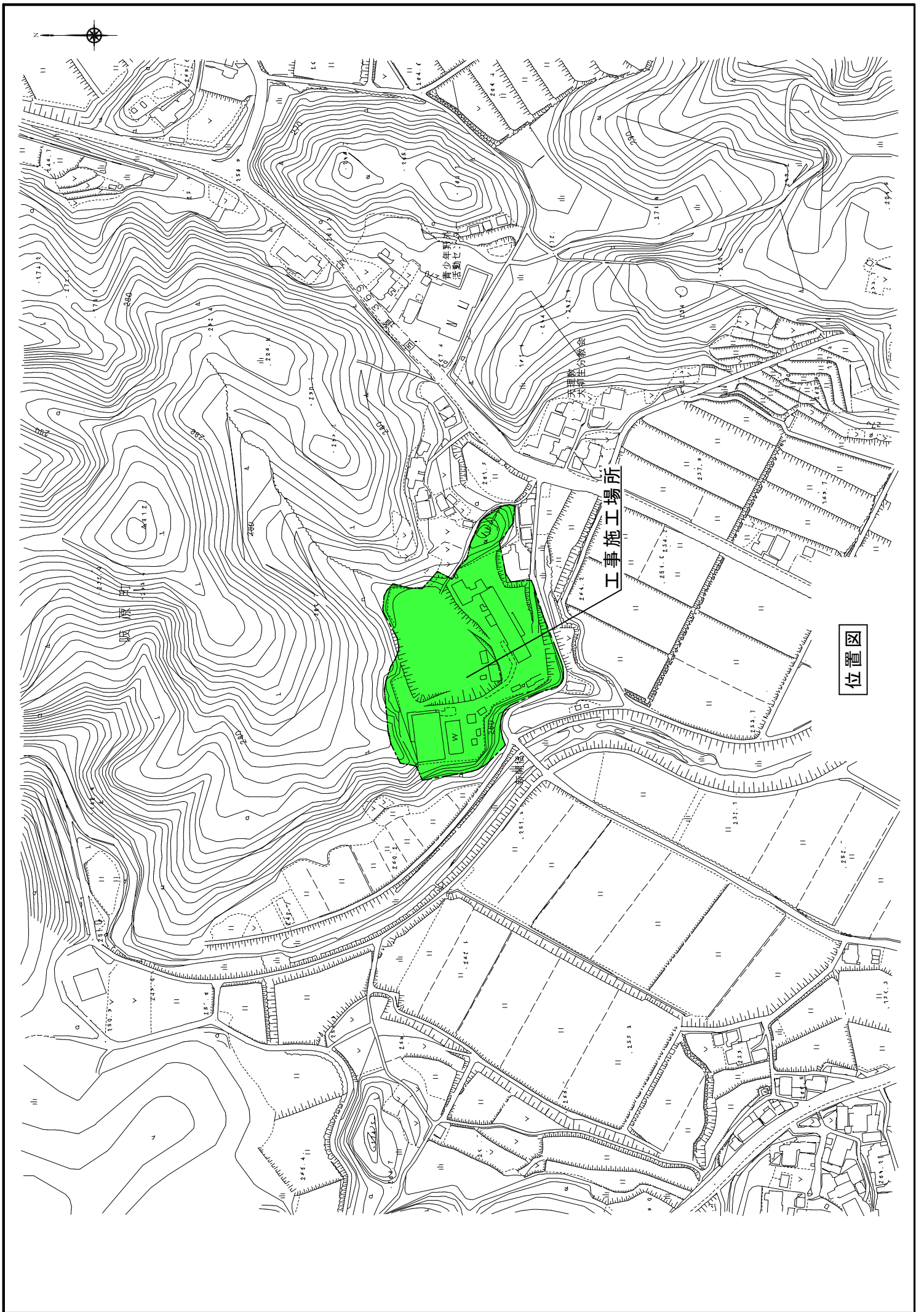

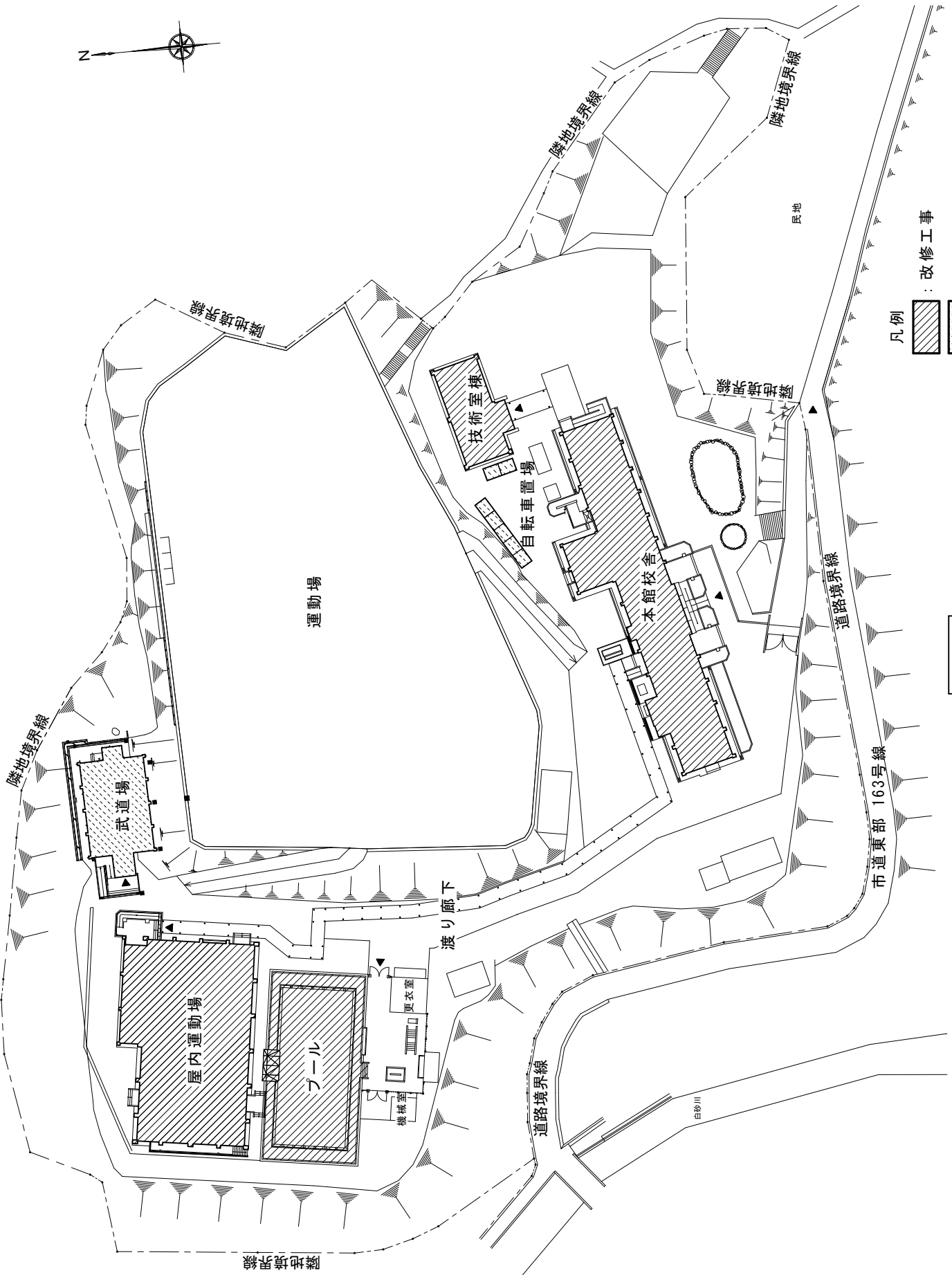

- 凡例
- 改修工事 (Renovation Work)
 - 新築工事 (New Construction Work)

配置図

1 階平面図

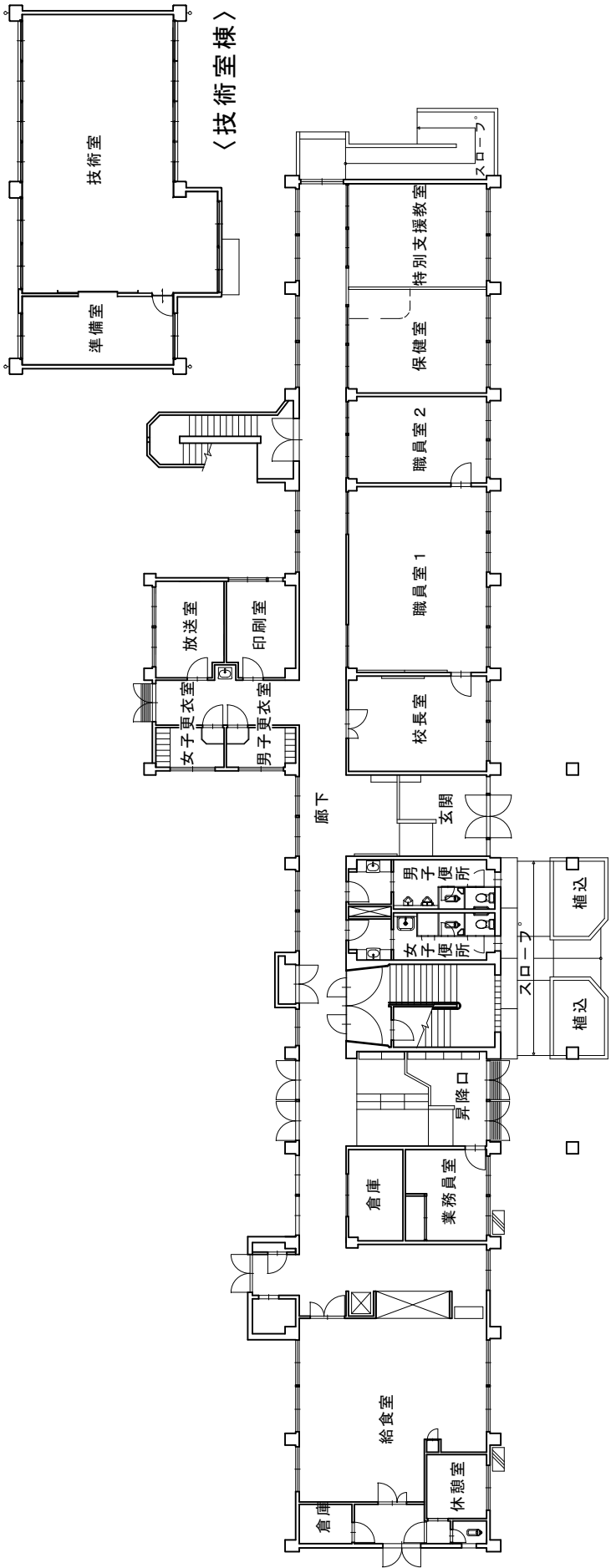

2 階平面図

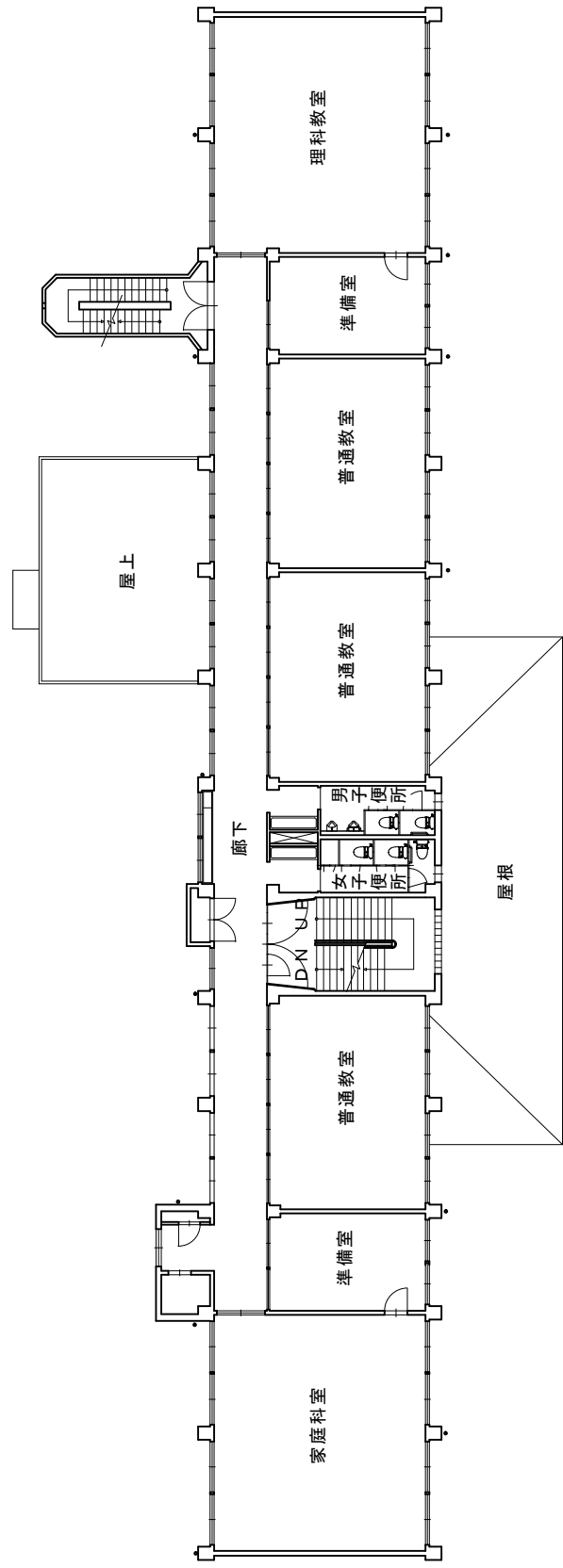

平面図 (校舎改修工事)

3階平面図

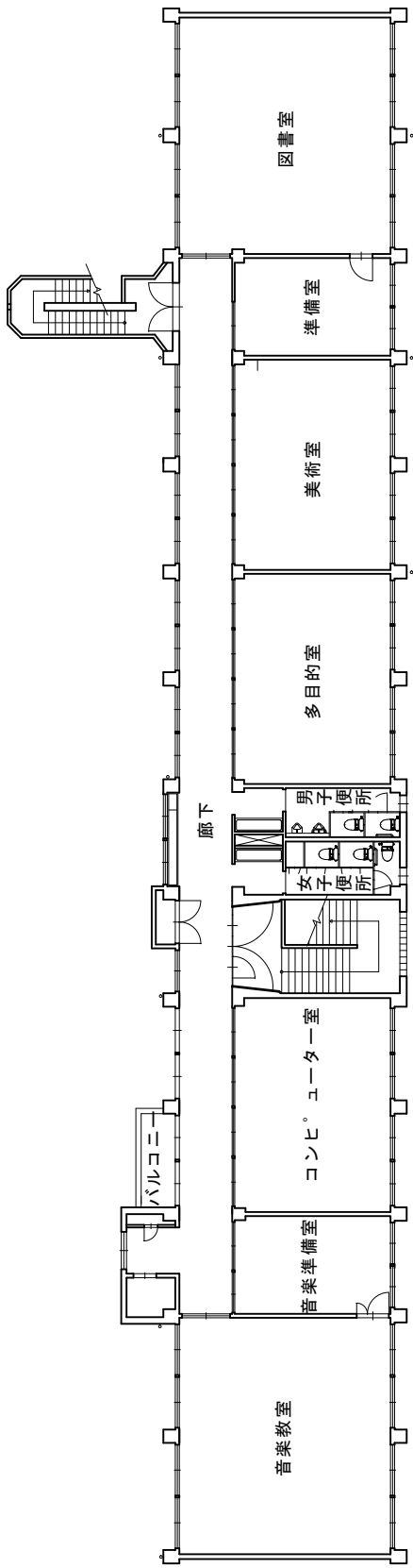

屋上平面図

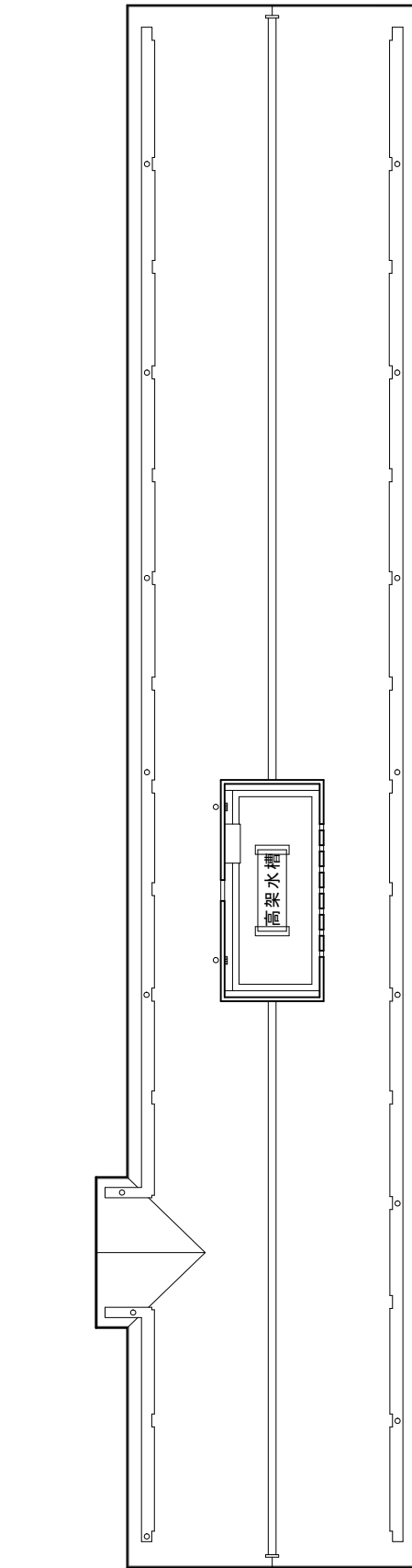

平面図 (校舎改修工事)

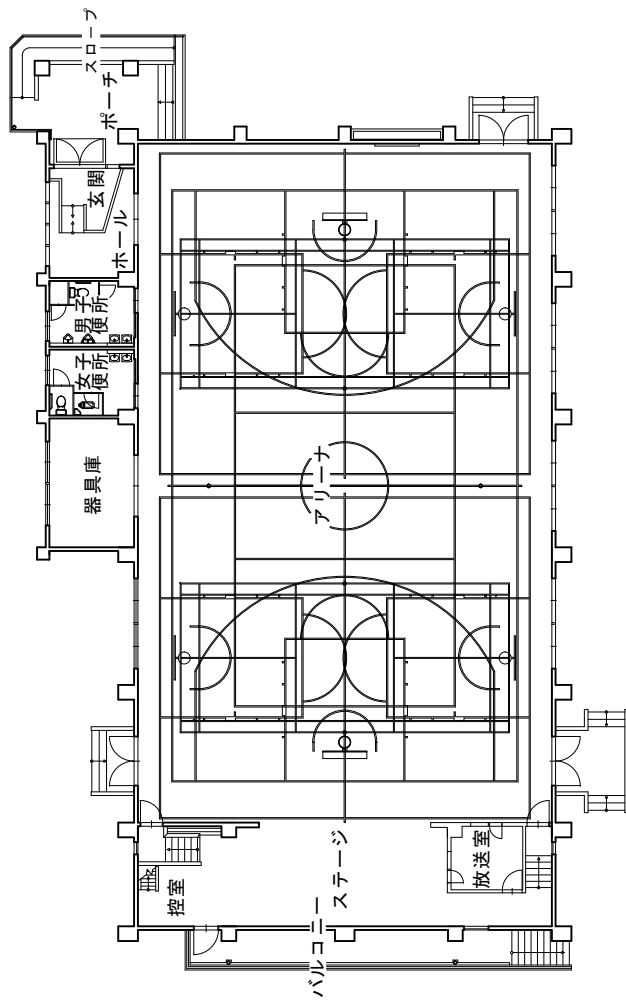

平面図 (屋内運動場改修工事)

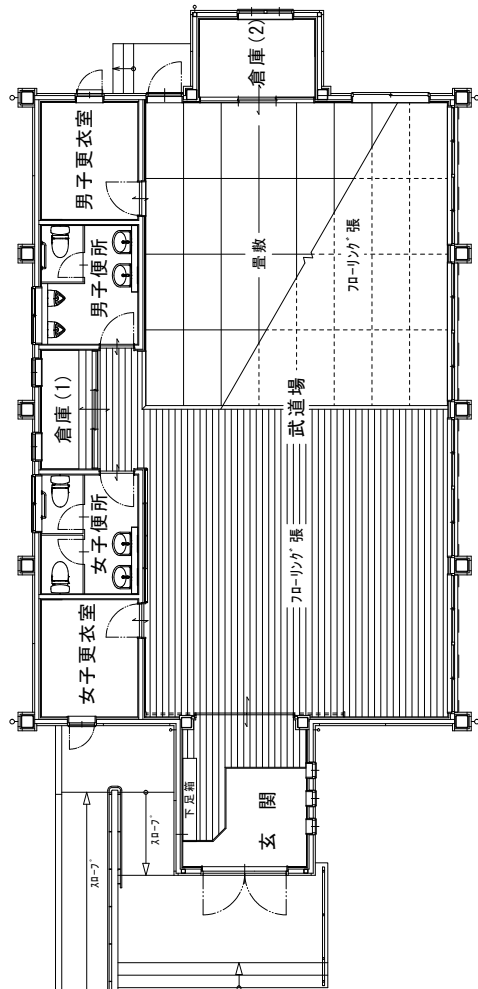

平面図 (武道場新築工事)