

第13款 公債費

第1項 公債費

(単位：千円)

目	補正前の額	補正額	計	補正額の 財源内訳	節		説明
					区分	金額	
2 利子	2,828,322	△100,000	2,728,322	一般財源 △100,000	23 償還金利子及び割引料	△100,000	長期債利子支払経費
計	18,519,201	△100,000	18,419,201	特定財源 0 一般財源 △100,000			

第13款 公債費

第14款 諸支出金

第1項 地元公共事業基金

(単位：千円)

目	補正前の額	補正額	計	補正額の 財源内訳	節		説明
					区分	金額	
1 地元公共事業 基金	23,388	800,000	823,388	一般財源 800,000	23 償還金利子及 ひ割引料	800,000	地元公共事業基金経費
計	23,388	800,000	823,388	特定財源 0 一般財源 800,000			

第14款 諸支出金

第14款 諸支出金

第3項 減債基金

(単位：千円)

目	補正前の額	補正額	計	補正額の 財源内訳	節		説明
					区分	金額	
1 減債基金	1,000	400,000	401,000	一般財源 400,000	25 積立金 400,000		減債基金経費
計	1,000	400,000	401,000	特定財源 0 一般財源 400,000			

第14款 諸支出金

4. 給与費明細書
非常勤特別職の報酬

款	名 称	補 正 前		補 正 後	
		人 員	予 算 額 千円	人 員	予 算 額 千円
総 務 費	プロポーザル審査会委員	-	-	10	250
民 生 費	プロポーザル審査会委員	-	-	3	360
観 光 費	プロポーザル審査会委員	-	-	3	60
合 計		2,812	118,463	2,828	119,133

(2) 繰越明許費

(単位 千円)

款	項	事業名	計上予算額	繰越予算額
2. 総務費	1. 総務管理費	社会保障・税番号制度システム改修経費	7,000	7,000
		生涯サポート推進経費	2,255	2,000
		庁舎等施設整備事業	625,499	94,200
2. 企画費	2. 企画費	スポーツ施設整備事業	179,303	45,000
		定住促進経費	41,800	40,800
		まち・ひと・しごと創生総合戦略経費	4,500	4,500
3. 民生費	3. 徴税費	交通環境整備経費	64,889	21,460
		文化振興施設整備事業	79,000	52,280
		社会保障・税番号制度システム改修経費	28,000	28,000
3. 民生費	1. 社会福祉費	精神障害者医療費助成システム改修経費	4,000	4,000
		2. 児童福祉費	20,966	16,000
		虐待待児童対策地域協議会運営経費	341,014	298,539
4. 衛生費	1. 保健衛生費	児童福祉施設整備事業	61,400	18,428
		2. 保健所費	1,933	1,800
		3. 清掃費	32,930	25,000
6. 農林水産業費	1. 農林費	奈良の食プロジェクト事業経費	22,386	2,000
		農業施設整備事業	27,000	14,000

7. 商工費	1. 商工費	コミュニティテレビジョン支援助事業経費	32,600	15,800
		プレミアム付き商品券発行事業経費	507,000	507,000
8. 観光費	1. 観光費	外国人おもてなし環境整備補助事業経費	5,000	5,000
		奈良のシカ保護育成事業経費	4,483	2,667
		観光案内板等多言語化事業経費	15,600	15,600
		観光案内所運営管理経費	115,860	30,440
9. 土木費	2. 道路橋梁費	観光施設整備事業	112,060	111,979
		道路橋梁新設改良事業	801,800	287,000
		河川堤防改修事業	168,200	17,000
		都市計画費	8,600	8,000
10. 消防費	1. 消防費	奈良市バリアフリー推進事業経費	848,800	320,900
		街路事業	524,000	524,000
		消防設備整備事業	1,413,600	801,488
		小学校施設整備事業	1,044,200	964,000
11. 教育費	2. 中学校費	中等学校施設整備事業	13,000	12,500
		文化財整備事業	391,637	128,439
		学校給食事務経費	576,970	19,200
		農林業用施設災害復旧事業	43,500	4,600
12. 災害復旧費	2. 土木災害復旧費	土木施設災害復旧事業	62,000	13,200
		農林水産業施設災害復旧費		

(3) 地方債の前前年度末における現在高並びに前年度末及び当該年度末における現在高の見込みに関する調書

(単位 千円)

区 分	補 正 前		補 正 後	
	当該年度中増減見込み	当該年度末現在高見込額	当該年度中増減見込み	当該年度末現在高見込額
	当該年度中起債見込額		当該年度中起債見込額	
1. 普 通 債	6,476,400	111,974,798	6,082,000	111,580,398
(1) 土 木	1,820,100	38,501,933	1,558,900	38,240,733
(2) 教 育	2,150,200	33,530,428	2,225,800	33,606,028
(4) そ の 他	1,650,200	32,770,204	1,441,400	32,561,404
3. そ の 他	9,272,800	99,500,657	9,327,000	99,554,857
(5) 減 収 補 填	-	1,797,204	54,200	1,851,404
合 計	15,805,300	211,649,907	15,465,100	211,309,707

2. 土地区画整理事業特別会計
 (1) 土地区画整理事業特別会計歳入歳出補正予算事項別明細書 (第 2 号)

1. 総括

(歳 入) (単位：千円)

款	補正前の額	補正額	計
1 国庫支出金	114,200	△28,200	86,000
2 繰入金	1,025,435	△4,000	1,021,435
4 市債	392,000	△55,800	336,200
歳入合計	1,532,400	△88,000	1,444,400

(歳 出)

(単位：千円)

款	補正前の額	補正額	計	補正額の財源内訳			一般財源
				特 定 財 源		そ の 他	
				国県支出金	地 方 債		
1 西大寺駅南地区土地区画整理事業費	331,100	△35,000	296,100	△19,200	△15,800	—	
2 J R奈良駅南地区土地区画整理事業費	339,700	△49,000	290,700	△9,000	△40,000	—	
3 公債費	861,600	△4,000	857,600			△4,000	
歳 出 合 計	1,532,400	△88,000	1,444,400	△28,200	△55,800	△4,000	
				一般財源内訳		繰入金	△ 4,000

2. 歳入

第1款 国庫支出金

第1項 国庫交付金

(単位：千円)

目	補正前の額	補正額	計	節		説明
				区分	金額	
1 西大寺駅南地区土地区画整理事業費国庫交付金	38,500	△ 19,200	19,300	1 西大寺駅南地区土地区画整理事業費交付金	△ 19,200	社会資本整備総合交付金
2 J R 奈良駅南地区土地区画整理事業費国庫交付金	75,700	△ 9,000	66,700	1 J R 奈良駅南地区土地区画整理事業費交付金	△ 9,000	社会資本整備総合交付金
計	114,200	△ 28,200	86,000			

土地区画整理事業特別会計

第2款 繰入金

第1項 一般会計繰入金

(単位：千円)

目	補正前の額	補正額	計	節		説明
				区分	金額	
1 一般会計繰入金	1,025,435	△ 4,000	1,021,435	一般会計繰入金	△ 4,000	一般会計繰入金
計	1,025,435	△ 4,000	1,021,435			

土地区画整理事業特別会計

第4款 市債

第1項 市債

(単位：千円)

目	補正前の額	補正額	計	節		説明
				区分	金額	
1 西大寺駅南地区土地区画整理事業債	185,300	△ 15,800	169,500	西大寺駅南地区土地区画整理事業債	△ 15,800	西大寺駅南地区土地区画整理事業債
2 J R奈良駅南地区土地区画整理事業債	206,700	△ 40,000	166,700	J R奈良駅南地区土地区画整理事業債	△ 40,000	J R奈良駅南地区土地区画整理事業債
計	392,000	△ 55,800	336,200			

土地区画整理事業特別会計

3. 歳出

第1款 西大寺駅南地区土地区画整理事業費

(単位：千円)

第1項 西大寺駅南地区土地区画整理事業費

目	補正前の額	補正額	計	補正額の 財源内訳	節		説明
					区分	金額	
1 西大寺駅南地区土地区画整理事業費	331,100	△35,000	296,100	△35,000 特定財源 (内訳) 国庫支出金 市債	1 報酬 4 共済費 7 賃金 11 需用費 12 役務費 13 委託料 14 使用料及び賃借料 15 工事請負費	△100 △3 △155 △192 △103 △3,302 △1,145 △30,000	西大寺駅南地区土地区画整理事業 資本整備総合交付金事業
計	331,100	△35,000	296,100	特定財源 △35,000 一般財源 0			

土地区画整理事業特別会計

第2款 JR奈良駅南地区土地区画整理事業費

第1項 JR奈良駅南地区土地区画整理事業費

(単位：千円)

目	補正前の額	補正額	計	補正額の 財源内訳	節		説明
					区分	金額	
1 JR奈良駅南地区土地区画整理事業費	339,700	△49,000	290,700	特定財源 △49,000 (内訳) 国庫支出金 △9,000 市債 △40,000	12 役務費	△100	JR奈良駅南地区特定土地区画整理社会資本整備総合交付金事業 △26,000 JR奈良駅南地区特定土地区画整理保留地処分金対応事業 △23,000
					13 委託料	△2,000	
					15 工事請負費	△21,600	
					22 補償補填及び賠償金	△25,300	
計	339,700	△49,000	290,700	特定財源 △49,000 一般財源 0			

土地区画整理事業特別会計

第3款 公債費

第1項 公債費

(単位：千円)

目	補正前の額	補正額	計	補正源の内訳	節		説明
					区分	金額	
2 利子	74,203	△4,000	70,203	一般財源 △4,000	23 償還金利子及び割引料	△4,000	長期債利子支払経費
計	861,600	△4,000	857,600	特定財源 0 一般財源 △4,000			

土地区画整理事業特別会計

(2) 繰越明許費

(単位 千円)

款	項	事業名	計上予算額	繰越予算額
1. 西大寺駅南地区土地整理事業画費	西大寺駅南地区土地整理事業画費	西大寺駅南地区土地整理事業	296,100	111,500
2. JR奈良駅南地区土地整理事業画費	JR奈良駅南地区土地整理事業画費	JR奈良駅南地区土地整理事業	290,700	28,000

(3) 地方債の前前年度末における現在高並びに前年度末及び当該年度末における現在高の見込みに関する調書

(単位 千円)

区 分	補 正 前		補 正 後	
	当該年度中増減見込み	当該年度末現在高見込額	当該年度中増減見込み	当該年度末現在高見込額
	当該年度中起債見込額		当該年度中起債見込額	
土 木 債	392,000	5,633,759	336,200	5,577,959
計	392,000	5,633,759	336,200	5,577,959

3. 介 護 保 險 特 別 会 計

1. 総括 (1) 介護保険特別会計歳入歳出補正予算事項別明細書 (第 3 号)

(歳 入) (単位：千円)

款	補正前の額	補正額	計
2 国庫支出金	5,696,435	3,650	5,700,085
6 繰入金	4,142,353	3,650	4,146,003
歳入合計	26,242,091	7,300	26,249,391

(単位：千円)

款	補正前の額	補正額	計	補正額の財源内訳		
				特定財源		一般財源
				国県支出金	地方債	
1 総務費	603,443	7,300	610,743	3,650		3,650
歳出合計	26,242,091	7,300	26,249,391	3,650		3,650

一般財源内訳 繰入金 3,650

2. 歳入

第2款 国庫支出金

第2項 国庫補助金

(単位：千円)

目	補正前の額	補正額	計	節		説明
				区分	金額	
3 介護保険事業費国庫補助金	3,650	3,650	7,300	1 介護保険事業費補助金	3,650	介護保険システム改修事業費補助金
計	1,038,275	3,650	1,041,925			

介護保険特別会計

第 6 款 繰入金

第 1 項 一般会計繰入金

(単位：千円)

目	補正前の額	補正額	計	節		説明
				区分	金額	
3 その他一般会計繰入金	599,264	3,650	602,914	2 事務費繰入金	3,650	事務費繰入金
計	3,819,960	3,650	3,823,610			

介護保険特別会計

3. 歳出

第1款 総務費

第1項 総務管理費

(単位：千円)

目	補正前の額	補正額	計	補正額の 財源内訳	節		説明
					区分	金額	
1 一般管理費	285,679	7,300	292,979	3,650 特定財源 (内訳) 国庫支出金 3,650 3,650 一般財源	13 委託料	7,300	介護保険事務経費
計	289,878	7,300	297,178	3,650 特定財源 3,650 一般財源			

介護保険特別会計

(2) 繰越明許費

(単位 千円)

款	項	事	業	名	計上予算額	繰越予算額
1. 総務費	1. 総務管理費	介護保険	事業	経費	18,956	7,300

一般会計及び特別会計別性質別経費総括表

(単位：千円)

会計 款	一般会計											特別会計	
	総務費	民生費	衛生費	農林水産業費	商工費	観光費	土木費	教育費	公債費	諸支出金	合計	土地区画整理事業	介護保険
人件費	250	360									610		
扶助費		102,000	4,700								106,700		
物件費	△ 12,320	△ 74,360	29,070	△ 8,750	512,800	46,040		△ 50,000			442,480		7,300
補助費等	14,150	△ 55,779	30	250	10,000	5,000	△ 75,770		800,000		697,881		
投資的経費		△ 146,500	△ 29,600			25,060	△ 534,800				△ 685,840	△ 84,000	
普通建設事業		△ 146,500	△ 29,600			25,060	△ 534,800				△ 685,840	△ 84,000	
補助						25,060	△ 464,800				△ 439,740	△ 61,000	
単独		△ 146,500	△ 29,600				△ 70,000				△ 246,100	△ 23,000	
貸付及び積立金	522,800				△ 180,000			76,175	400,000		818,975		
公債費										△ 100,000	△ 100,000	△ 4,000	
繰出金		3,650					△ 4,000				△ 350		
計	524,880	△ 170,629	4,200	△ 8,500	342,800	76,100	△ 614,570	26,175	1,200,000	△ 100,000	1,280,456	△ 88,000	7,300

物件費の内訳表

附表 1

(単位：千円)

節	賃	金	旅	費	需用	費	細 節				役	細	節	委	託	料	使	用	料	及	備	購	入	品	費	計
							消耗品費	食糧費	印刷製本費	賄材料費																
総	務	費		410	2,498	474	4	2,020		162	162	162	△ 15,490	100											△ 12,320	
民	生	費		4	34	30	4			8	8	8	△ 74,406												△ 74,360	
衛	生	費	1,170		12	12				58	58	58	27,750										80		29,070	
農	林	水	産	業	費	268		75		57	57	57	△ 9,150												△ 8,750	
商	工	費											512,800												512,800	
観	光	費	857		271	271							41,672	3,240											46,040	
教	育	費			△ 50,000																				△ 50,000	
一	般	会	計	合	計	1,055	8	2,095	△ 50,000	285	285	285	483,176	3,340								80			442,480	
介	護	保	險										7,300												7,300	

公債費・繰出金・その他経費の内訳表

附表 2

(単位：千円)

節	報	酬	報	償	負担金補助及扶	助	費	貸	付	金	選	積	立	繰	出	金	計
会計及び款					金						引						
総	費	250	1,650	12,500									522,800				537,200
民	費	360		△ 55,779	102,000										3,650		50,231
衛	費		30		4,700												4,730
農	費			250													250
商	費			10,000				△ 180,000									△ 170,000
観	費			5,000													5,000
士	費			△ 75,770											△ 4,000		△ 79,770
教	費												76,175				76,175
公	費										△ 100,000						△ 100,000
諸	金										800,000		400,000				1,200,000
一	計	610	1,680	△ 103,799	106,700			△ 180,000			700,000		998,975		△ 350		1,523,816
士	業										△ 4,000						△ 4,000

投資的経費一覧表

(単位：千円)

款	補単	事業名	予算額	財源内訳				概要説明	
				国	県	地方債	その他		一般
民生費			△ 146,500			△ 146,500		-	
	単	高齢者福祉施設整備事業	△ 146,500			△ 146,500		-	減額更正
衛生費			△ 29,600	45,800		△ 45,800		△ 29,600	
	単	保健衛生施設整備事業	△ 29,600					△ 29,600	減額更正
観光費	補単	清掃施設整備事業	-	45,800		△ 45,800		-	財源更正
			25,060					-	
土木費			△ 534,800	△ 253,699		△ 261,200		△ 19,901	
	補単	観光施設整備事業	25,060	25,060				-	観光施設整備
	補単	道路橋梁新設改良事業	△ 100,000	△ 38,500		△ 61,500		-	減額更正
	補単	街路事業	△ 434,800	△ 215,199		△ 199,700		△ 19,901	減額更正

平成26年度奈良市病院事業会計
補正予算（第2号）

（総則）

第1条 平成26年度奈良市病院事業会計補正予算（第2号）は、次に定めるところによる。

（収益的収入及び支出）

第2条 平成26年度奈良市病院事業会計予算（以下「予算」という。）第3条に定めた収益的収入及び支出の予定額を、次のとおり補正する。

（科 目）		（既決予定額）	（補正予定額）	（計）
		収 入		
第1款	病院事業収益	632,011千円	△12,694千円	619,317千円
第2項	医業外収益	487,304千円	△12,694千円	474,610千円
		支 出		
第1款	病院事業費用	626,200千円	△86千円	626,114千円
第1項	医業費用	493,725千円	△86千円	493,639千円

（資本的収入及び支出）

第3条 予算第4条本文中「（資本的収入額が資本的支出額に対して不足する額15,980千円は、当年度分損益勘定留保資金15,980千円で補填するものとする。）」を削り、資本的収入及び支出の予定額を、次のとおり補正する。

（科 目）		（既決予定額）	（補正予定額）	（計）
		収 入		
第1款	資本的収入	26,020千円	17,136千円	43,156千円
第1項	補助金	0千円	1,156千円	1,156千円
第2項	負担金	26,020千円	15,980千円	42,000千円
		支 出		
第1款	資本的支出	42,000千円	1,156千円	43,156千円
第1項	建設改良費	0千円	1,156千円	1,156千円

第2項	企業債償還金	42,000千円	0千円	42,000千円
-----	--------	----------	-----	----------

平成27年2月27日提出

奈良市長 仲川元庸

附 属 書 類

1. 平成26年度 奈良市病院事業会計補正予算（第2号）実施計画
2. 平成26年度 奈良市病院事業会計補正予定キャッシュ・フロー計算書（第2号）
3. 平成26年度 奈良市病院事業補正予定貸借対照表（第2号）
4. 平成26年度 奈良市病院事業会計補正予算（第2号）参考書

平成26年度奈良市病院事業会計
補正予算（第2号）実施計画

収益的収入及び支出

収 入

(単位：千円)

款	項	目	既決予定額	補正予定額	計	備考
1. 病院事業収益			632,011	△ 12,694	619,317	
	2. 医業外収益		487,304	△ 12,694	474,610	
		3. 他 会 計 補 助 金	32,798	△ 1,156	31,642	一般会計補助金
		5. そ の 他 医業外収益	38,051	△ 15,980	22,071	地域医療振興 協会負担金
		6. 長期前受金 戻 入 益	14,886	4,442	19,328	長期前受金 戻入益

支 出

(単位：千円)

款	項	目	既決予定額	補正予定額	計	備考
1. 病院事業費用			626,200	△ 86	626,114	
	1. 医業費用		493,725	△ 86	493,639	
		2. 経 費	450,467	△ 1,156	449,311	賃借料
		3. 減価償却費	18,258	1,070	19,328	有形固定資産 減価償却費

資本的収入及び支出

収 入

(単位：千円)

款	項	目	既決予定額	補正予定額	計	備考
1. 資本的収入			26,020	17,136	43,156	
	1. 補助金		0	1,156	1,156	
		1. 他会計金 補助金	0	1,156	1,156	一般会計補助金
	2. 負担金		26,020	15,980	42,000	
		2. 負担金	0	15,980	15,980	地域医療振興協会負担金

支 出

(単位：千円)

款	項	目	既決予定額	補正予定額	計	備考
1. 資本的支出			42,000	1,156	43,156	
	1. 建設改良費		0	1,156	1,156	
		1. 固定資産 購入費	0	1,156	1,156	リース資産購入費
	2. 企業債還金		42,000	0	42,000	
		1. 企業債還金	42,000	0	42,000	企業債償還金

平成26年度奈良市病院事業会計補正予定
キャッシュ・フロー計算書（第2号）

（平成26年4月1日から平成27年3月31日まで）

（単位：千円）

（1）業務活動によるキャッシュ・フロー

1 当年度純利益（△純損失）	△ 6,797
2 減価償却費	31,896
3 長期前受金戻入額	△ 31,896
4 受取利息	△ 500
5 支払利息及び企業債取扱諸費	21,700
6 固定資産除却損	5,425
7 未収金の増加（△）・減少額	4,599
8 未払金の増加・減少（△）額	<u>△ 4,881</u>
小計	19,546
受取利息	500
支払利息及び企業債取扱諸費	<u>△ 21,700</u>
業務活動によるキャッシュ・フロー	△ 1,654

（2）投資活動によるキャッシュ・フロー

1 有形固定資産取得・建設改良事業等実施額	△ 937,021
2 国庫補助金等による収入	0
3 一般会計又は他の特別会計からの繰入金による収入	<u>43,156</u>
投資活動によるキャッシュ・フロー	△ 893,865

（3）財務活動によるキャッシュ・フロー

1 企業債による収入	935,800
2 企業債の償還による支出	<u>△42,000</u>
財務活動によるキャッシュ・フロー	893,800

資金増加額（又は減少額）	△1,719
資金期首残高	<u>62,838</u>
資金期末残高	<u><u>61,119</u></u>

平成26年度奈良市病院事業
補正予定貸借対照表（第2号）

（単位：千円）

借 方				貸 方			
科目	既決予定額	補正予定額	計	科目	既決予定額	補正予定額	計
1. 固定資産	9,008,350	△ 1,156	9,007,194	4. 流動負債	86,129	293	86,422
(1)有形資産	9,008,350	△ 1,156	9,007,194	リース債務	2,888	△ 1,156	1,732
リース^資産	8,664	△ 1,156	7,508	(3)未払金	80,598	1,449	82,047
2. 流動資産	137,816	1,449	139,265	5. 繰延収益	2,336,576	12,610	2,349,186
(1)現金預金	59,670	1,449	61,119	(1)長期前受金	2,371,904	17,136	2,389,040
				(2)収益化累計額	△ 35,328	△ 4,526	△ 39,854
				7. 剰余金	2,078,371	△ 12,610	2,065,761
				(2)欠損金	457,821	12,610	470,431
				当年度未処理欠損金	457,821	12,610	470,431
計	9,146,166	293	9,146,459	計	9,146,166	293	9,146,459

平成26年度奈良市病院事業会計
補正予算（第2号）参考書

収益的収入及び支出

収 入

(単位：千円)

款	項	目	節	既決予定額	補正予定額	計	備考	
1. 病院事業 収 益				632,011	△ 12,694	619,317		
	2. 医業外収益			487,304	△ 12,694	474,610		
		3. 他 会 計 金 補 助 金			32,798	△ 1,156	31,642	
			一般会計補助金		32,798	△ 1,156	31,642	
		5. そ の 他 医業外収益			38,051	△ 15,980	22,071	
			その他医業外収益		38,051	△ 15,980	22,071	
		6. 長期前受金 戻 入 益			14,886	4,442	19,328	
	長期前受金戻入益			14,886	4,442	19,328		

支 出

(単位：千円)

款	項	目	節	既決予定額	補正予定額	計	備考	
1. 病院事業 費 用				626,200	△ 86	626,114		
	1. 医 業 費 用			493,725	△ 86	493,639		
		2. 経 費			450,467	△ 1,156	449,311	
			賃借料		2,708	△ 1,156	1,552	
		3. 減 価 却 費			18,258	1,070	19,328	
			有形固定資産減価償却費		18,258	1,070	19,328	

資 本 的 収 入 及 び 支 出
収 入

(単位：千円)

款	項	目	節	既決予定額	補正予定額	計	備 考	
1. 資 本 的 収 入				26,020	17,136	43,156		
	1. 補 助 金			0	1,156	1,156		
		1. 他 会 計 補 助 金			0	1,156	1,156	
			一 般 会 計 補 助 金			0	1,156	1,156
	2. 負 担 金				26,020	15,980	42,000	
		2. 負 担 金			0	15,980	15,980	
企 業 債 元 金 償 還 金 協 会 負 担 金					0	15,980	15,980	

支 出

(単位：千円)

款	項	目	節	既決予定額	補正予定額	計	備 考	
1. 資 本 的 支 出				42,000	1,156	43,156		
	1. 建 設 費			0	1,156	1,156		
		1. 固 定 資 産 購 入 費			0	1,156	1,156	
			リ ー ス 資 産 購 入 費			0	1,156	1,156
	2. 企 業 債 償 還 金				42,000	0	42,000	
		1. 企 業 債 償 還 金			42,000	0	42,000	
企 業 債 償 還 金					42,000	0	42,000	

平成26年度奈良市下水道事業会計
補正予算（第2号）

（総則）

第1条 平成26年度奈良市下水道事業会計補正予算（第2号）は、次に定めるところによる。

（収益的収入及び支出）

第2条 平成26年度奈良市下水道事業会計予算（以下「予算」という。）第3条に定めた収益的収入及び支出の予定額を次のとおり補正する。

（科 目）	（既決予定額）	（補正予定額）	（計）
	収 入		
第1款 下水道事業収益	7,709,896千円	△49,060千円	7,660,836千円
第2項 営業外収益	2,898,127千円	△49,060千円	2,849,067千円
（科 目）	（既決予定額）	（補正予定額）	（計）
	支 出		
第1款 下水道事業費用	8,445,548千円	76,960千円	8,522,508千円
第1項 営業費用	7,396,926千円	17,803千円	7,414,729千円
第2項 営業外費用	1,023,958千円	51,971千円	1,075,929千円
第3項 特別損失	19,664千円	7,186千円	26,850千円

（資本的収入及び支出）

第3条 予算第4条本文括弧書中「不足する額868,501千円」を「不足する額876,410千円」に、「当年度分損益勘定留保資金810,829千円」を「当年度分損益勘定留保資金818,738千円」に改め、資本的支出の予定額を次のとおり補正する。

（科 目）	（既決予定額）	（補正予定額）	（計）
	支 出		
第1款 資本的支出	4,322,501千円	7,909千円	4,330,410千円
第3項 企業債償還金	3,353,623千円	7,909千円	3,361,532千円

平成27年2月27日提出

奈良市長 仲川元庸

附 属 書 類

1. 平成26年度 奈良市下水道事業会計補正予算（第2号）実施計画
2. 平成26年度 奈良市下水道事業補正予定キャッシュ・フロー計算書（第2号）
3. 平成26年度 奈良市下水道事業補正予定貸借対照表（第2号）
4. 平成26年度 奈良市下水道事業会計補正予算（第2号）参考書

平成26年度奈良市下水道事業会計
補正予算（第2号）実施計画

収益的収入及び支出

収 入

(単位：千円)

款	項	目	既決予定額	補正予定額	計	備考
1. 下水道事業収益			7,709,896	△49,060	7,660,836	
	2. 営業外収益		2,898,127	△49,060	2,849,067	
		4. 長期前受金戻入	2,419,000	△49,060	2,369,940	

支 出

(単位：千円)

款	項	目	既決予定額	補正予定額	計	備考
1. 下水道事業費用			8,445,548	76,960	8,522,508	
	1. 営業費用		7,396,926	17,803	7,414,729	
		7. 減価償却費	4,018,000	17,803	4,035,803	
	2. 営業外費用		1,023,958	51,971	1,075,929	
		1. 支払利息及び企業債取扱諸費	944,158	△18,229	925,929	
		2. 消費税及び地方消費税	79,800	70,200	150,000	
	3. 特別損失		19,664	7,186	26,850	
		1. 過年度損益修正損	1,478	7,186	8,664	

資 本 的 収 入 及 び 支 出
支 出

(単位：千円)

款	項	目	既決予定額	補正予定額	計	備 考
1. 資 本 的 支 出			4,322,501	7,909	4,330,410	
	3. 企 業 債 還 金		3,353,623	7,909	3,361,532	
		1. 企 業 債 還 金	3,353,623	7,909	3,361,532	

平成26年度奈良市下水道事業補正予定
キャッシュ・フロー計算書（第2号）

（平成26年4月1日から平成27年3月31日まで）

（単位：千円）

1. 業務活動によるキャッシュ・フロー	
当年度純利益（△は純損失）	△919,344
減価償却費	4,035,803
引当金の増減額（△は減少）	75,574
長期前受金戻入額	△2,369,940
支払利息	925,929
未収金の増減額（△は増加）	31,364
未払金の増減額（△は減少）	<u>124,729</u>
小計	1,904,115
利息の支払額	<u>△925,929</u>
業務活動によるキャッシュ・フロー	978,186
2. 投資活動によるキャッシュ・フロー	
有形固定資産の取得による支出	△1,107,721
無形固定資産の取得による支出	△194,122
国庫補助金等による収入	437,068
受益者負担金等による収入	27,253
一般会計からの繰入金による収入	<u>1,449,297</u>
投資活動によるキャッシュ・フロー	611,775
3. 財務活動によるキャッシュ・フロー	
一時借入金による収入	1,000,000
一時借入金の返済による支出	△1,000,000
建設改良費等の財源に充てるための企業債による収入	1,933,300
建設改良費等の財源に充てるための企業債の償還による支出	△3,361,532
リース債務の返済による支出	<u>△2,281</u>
財務活動によるキャッシュ・フロー	△1,430,513
資金増加額	159,448
資金期首残高	<u>0</u>
資金期末残高	159,448

平成26年度奈良市下水道事業補正予定貸借対照表（第2号）

（平成27年3月31日）

（単位：千円）

		資 産 の 部	
1. 固 定 資 産			
(1) 有 形 固 定 資 産			
イ	土 地		1,618,410
ロ	建 物	612,055	
	減価償却累計額	<u>△29,779</u>	582,276
ハ	構 築 物	109,912,911	
	減価償却累計額	<u>△3,453,189</u>	106,459,722
ニ	機 械 及 び 装 置	2,626,717	
	減価償却累計額	<u>△335,831</u>	2,290,886
ホ	車 両 運 搬 具	1,039	
	減価償却累計額	<u>△468</u>	571
ヘ	器 具 備 品	947	
	減価償却累計額	<u>△310</u>	637
ト	建 設 仮 勘 定		<u>78,868</u>
	有形固定資産合計		111,031,370
(2) 無 形 固 定 資 産			
イ	施 設 利 用 権		4,822,172
ロ	リ ー ス 資 産		<u>6,934</u>
	無形固定資産合計		<u>4,829,106</u>
	固定資産合計		115,860,476
2. 流 動 資 産			
(1)	現 金 預 金		159,448
(2)	未 収 金	763,004	
	貸倒引当金	<u>△21,143</u>	741,861
(3)	そ の 他 流 動 資 産		<u>433</u>
	流動資産合計		<u>901,742</u>
	資 産 合 計		<u><u>116,762,218</u></u>

負債の部

3. 固定負債

(1) 企業債

イ 建設改良費等の財源に
充てるための企業債

45,156,225

企業債合計

45,156,225

(2) リース債務

4,969

(3) 引当金

イ 退職給付引当金

28,650

引当金合計

28,650

固定負債合計

45,189,844

4. 流動負債

(1) 一時借入金

387,850

(2) 企業債

イ 建設改良費等の財源に
充てるための企業債

3,418,950

企業債合計

3,418,950

(3) リース債務

1,851

(4) 未払金

318,795

(5) 引当金

イ 賞与引当金

25,781

引当金合計

25,781

流動負債合計

4,153,227

5. 繰延収益

(1) 長期前受金

68,995,258

収益化累計額

△2,369,940

66,625,318

繰延収益合計

66,625,318

負債合計

115,968,389

資 本 の 部

6. 資 本 金		
(1) 自 己 資 本 金	<u>365,118</u>	
資 本 金 合 計		365,118
7. 剰 余 金		
(1) 資 本 剰 余 金		
イ 諸 補 助 金	687,037	
ロ 負 担 金 そ の 他 諸 収 入	<u>661,018</u>	
資 本 剰 余 金 合 計		1,348,055
(2) 利 益 剰 余 金		
イ 当 年 度 未 処 理 欠 損 金	<u>919,344</u>	
欠 損 金 合 計		<u>919,344</u>
剰 余 金 合 計		<u>428,711</u>
資 本 合 計		<u>793,829</u>
負 債 資 本 合 計		<u><u>116,762,218</u></u>

平成26年度奈良市下水道事業会計
補正予算（第2号）参考書

収益的収入及び支出

収 入

（単位：千円）

款	項	目	節	既決予定額	補正予定額	計	備考		
1. 下水道事業収益				7,709,896	△49,060	7,660,836			
	2. 営業外収益			2,898,127	△49,060	2,849,067			
		4. 長期前受金戻入			2,419,000	△49,060	2,369,940		
			(1)有形固定資産長期前受金戻入			2,394,000	△50,444	2,343,556	
			(2)無形固定資産長期前受金戻入			25,000	1,384	26,384	

支 出

(単位：千円)

款	項	目	節	既決予定額	補正予定額	計	備考		
1. 下水道事業費用				8,445,548	76,960	8,522,508			
	1. 営業費用			7,396,926	17,803	7,414,729			
		7. 減価却費			4,018,000	17,803	4,035,803		
			(44)有形固定資産減価償却費			3,802,000	17,577	3,819,577	
			(45)無形固定資産減価償却費			216,000	226	216,226	
	2. 営業外用				1,023,958	51,971	1,075,929		
		1. 支払利息及び企業債取扱諸費			944,158	△18,229	925,929		
			(50)建設企業債利息			806,651	△15,371	791,280	
			(51)資本費平準化債利息			129,507	△2,858	126,649	
		2. 消費税及び地方消費税			79,800	70,200	150,000		
			(54)消費税及び地方消費税			79,800	70,200	150,000	
	3. 特別損失				19,664	7,186	26,850		
		1. 過年度損益修正損			1,478	7,186	8,664		
			(1)過年度損益修正損			1,478	7,186	8,664	

資 本 的 収 入 及 び 支 出
支 出

(単位：千円)

款	項	目	節	既決予定額	補正予定額	計	備考	
1. 資本的支出				4,322,501	7,909	4,330,410		
	3. 企業債還金			3,353,623	7,909	3,361,532		
		1. 企業債還金			3,353,623	7,909	3,361,532	
			(71)建設企業債還金			2,991,738	7,909	2,999,647

工事請負契約の締結について

奈良市防災行政無線（デジタル移動系）整備工事について、次のとおり工事請負契約を締結するものとする。

ただし、設計変更に伴い必要があるときは、請負金額の5パーセント以内において変更することができる。

平成27年2月27日提出

奈良市長 仲川元庸

- 1 契約の目的 奈良市防災行政無線（デジタル移動系）整備工事
- 2 契約の方法 一般競争入札
- 3 契約金額 343,116,000円
- 4 契約の相手方 奈良市下三条町1番地の1
西日本電信電話株式会社奈良支店
支店長 西岡 裕之

奈良市防災行政無線（デジタル移動系）整備工事の概要

1. 工事場所 奈良市二条大路南一丁目1番1号他

2. 工事概要

統制局整備工事 一式

- 奈良市役所

アンテナ設置工事（7基）、機器設置工事

中継局整備工事 一式

- 西部会館

アンテナ設置工事（7基）、機器設置工事

- 一体山中継所

鉄塔工事（H = 25m 1基）

アンテナ設置工事（4基）、機器設置工事、局舎設置工事

- 都祁行政センター、月ヶ瀬行政センター

アンテナ設置工事（4基）、機器設置工事

- 興東公民館狭川分館

アンテナ設置工事（3基）、機器設置工事

半固定局整備工事 一式

- 防災拠点11箇所

アンテナ設置工事（1基／箇所）

車載型無線機設置工事 一式 34台（支給品）

既設行政無線（アナログ移動系）撤去工事 一式

3. 工期 契約の日から平成28年3月25日まで

半固定局アンテナ設置 1基

半固定局アンテナ設置 1基

基地局用アンテナ設置 3基

GPSアンテナ設置 1基

パラボラアンテナ設置 1基

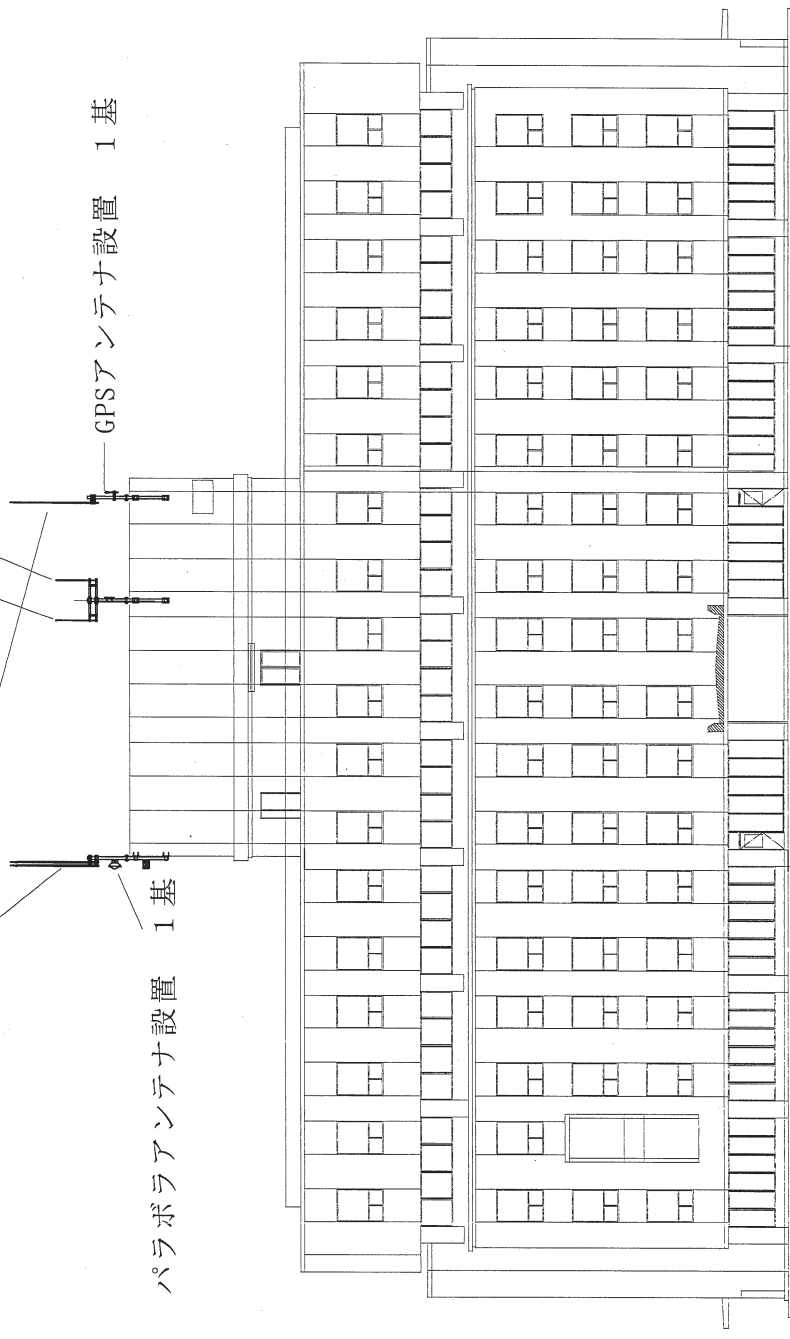

庁舎北棟 南側立面図

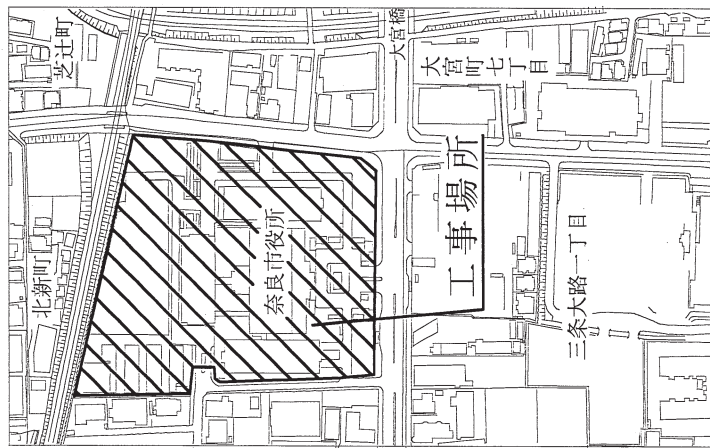

位置図 (統制局)

半固定局アンテナ設置 1基
 GPS用アンテナ設置 1基
 パラポラアンテナ設置 1基
 基地局用アンテナ設置 3基
 パラポラアンテナ設置 1基

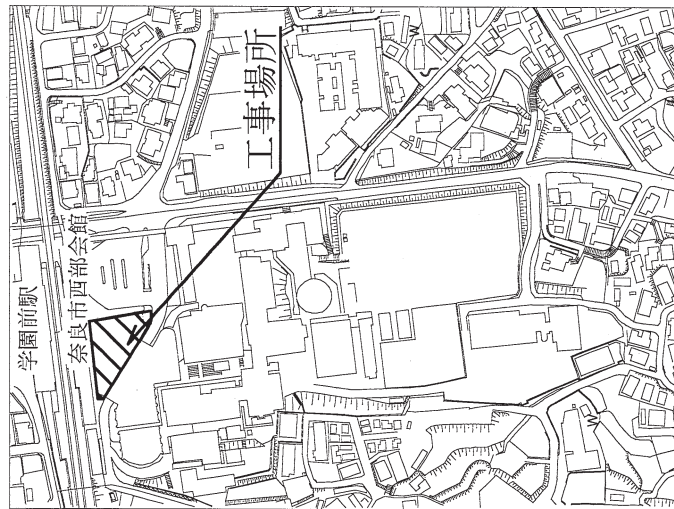

位置図(中継局)

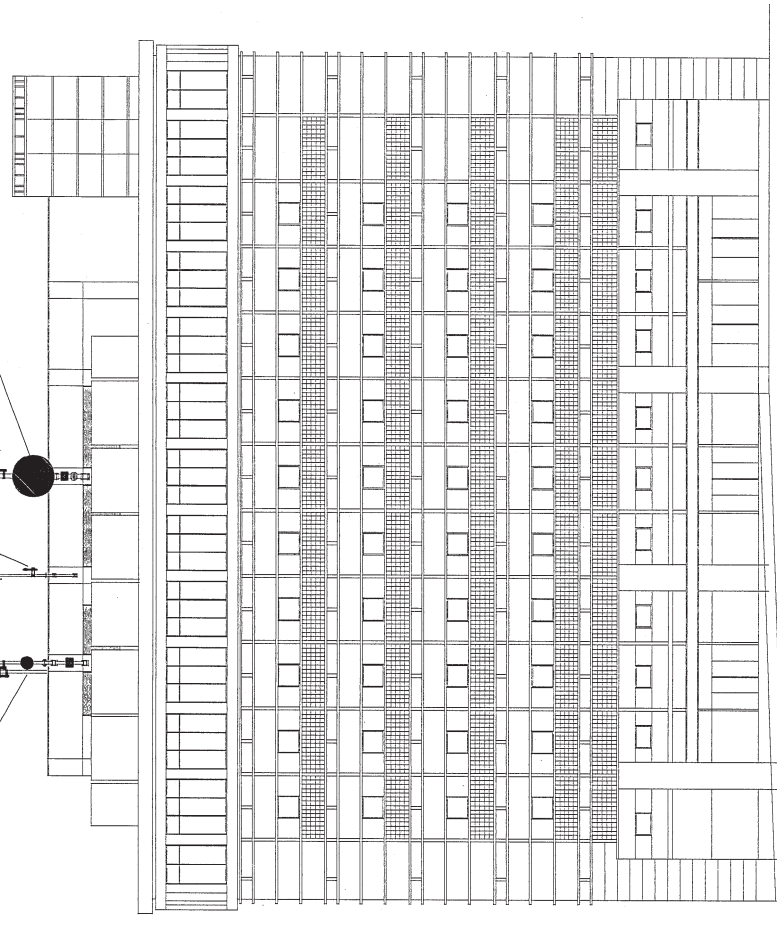

西部会館 東側立面図

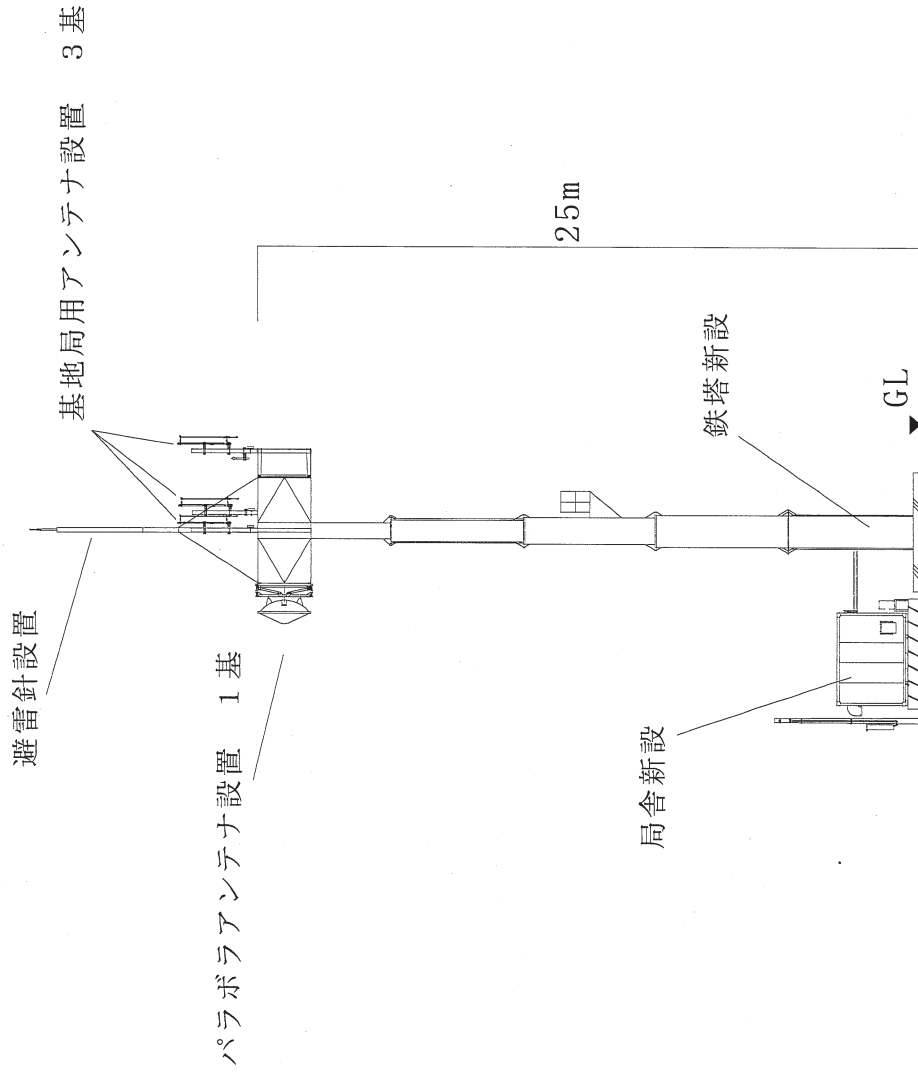

一体山中継局立面図

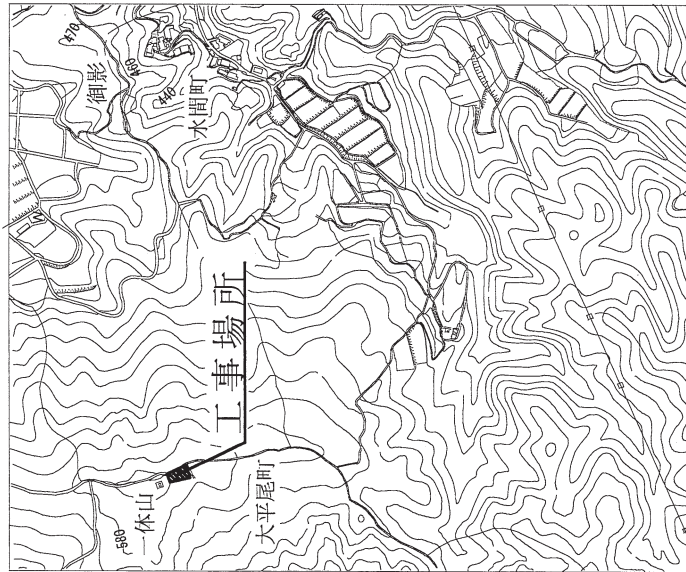

位置図 (中継局)

半固定局アンテナ設置 1基

既設避雷針

基地局用アンテナ設置 2基

GPSアンテナ設置 1基

既設鋼管柱

▽GL

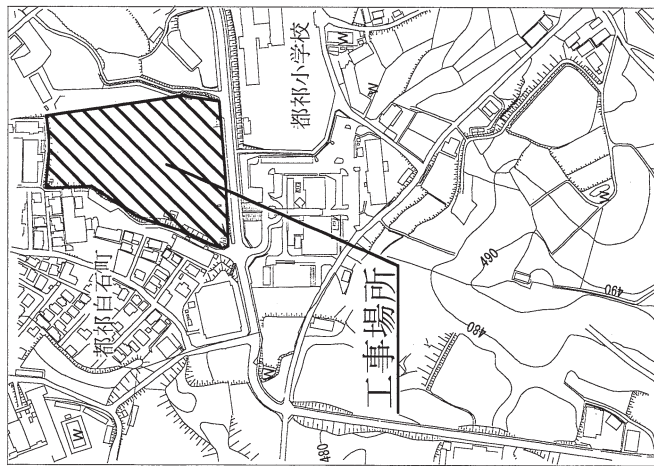

位置図(中継基地)

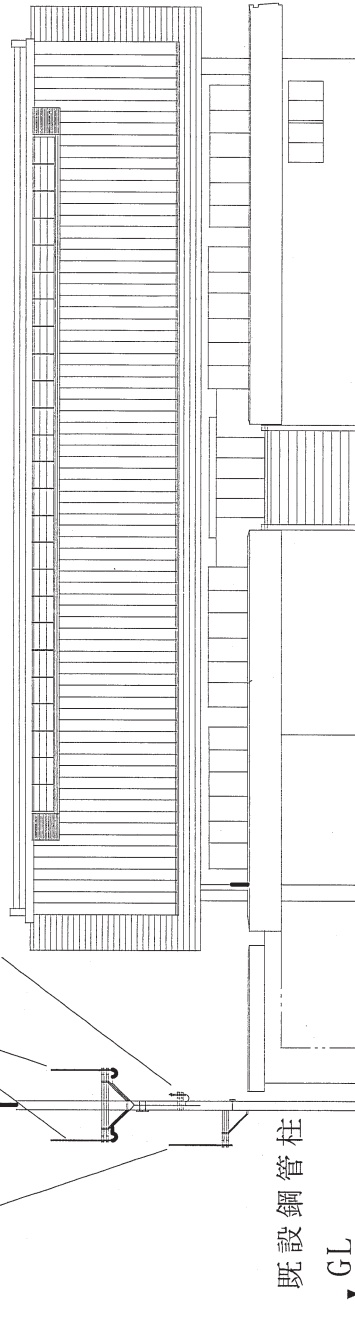

都祁行政センター 立面図

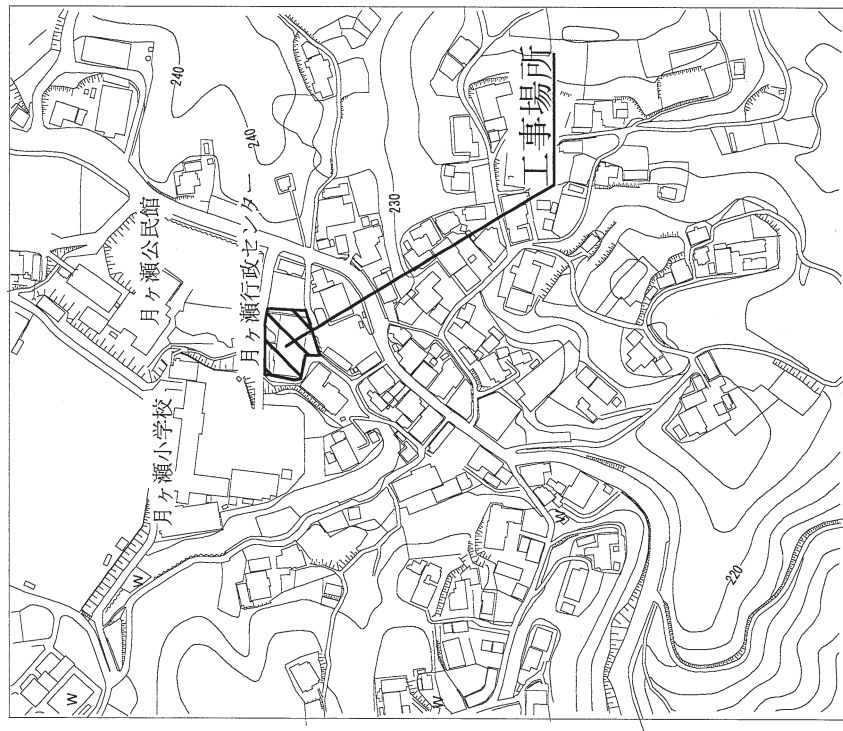

位置図(中継局)

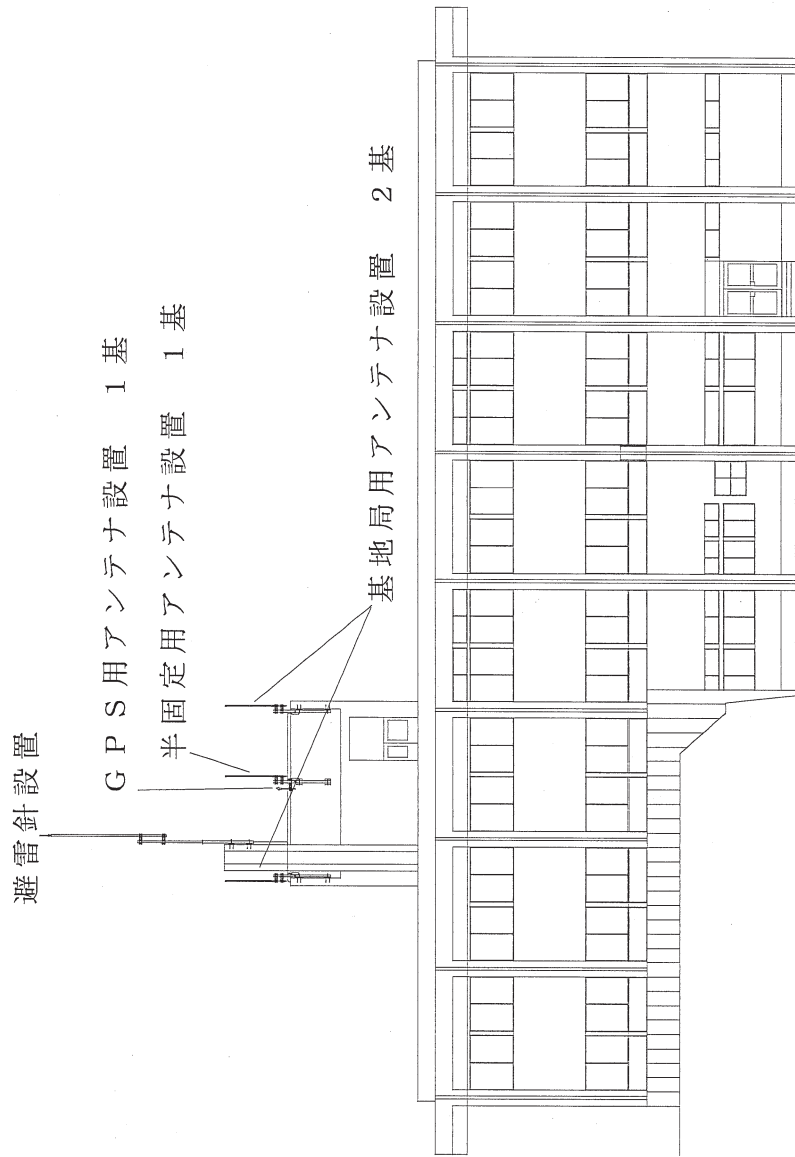

月ヶ瀬行政センター 立面図

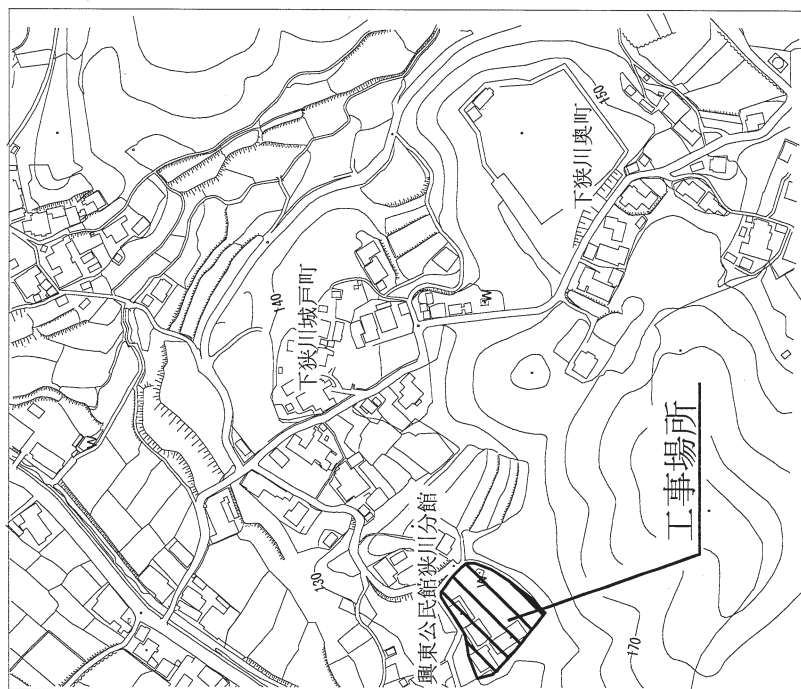

位置図(中継局)

避雷針設置
 基地局用アンテナ設置 2基
 GPS用アンテナ設置 1基

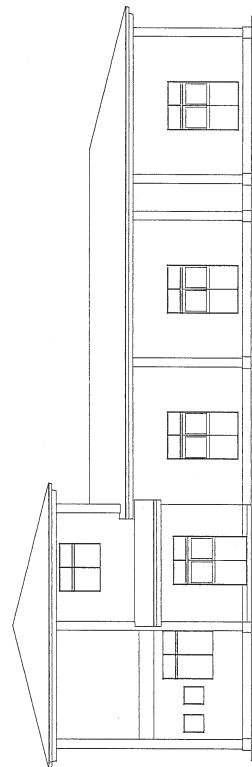

鋼管柱新設

興東公民館狭川分館 立面図

半固定局設置箇所 (防災拠点) 一覧

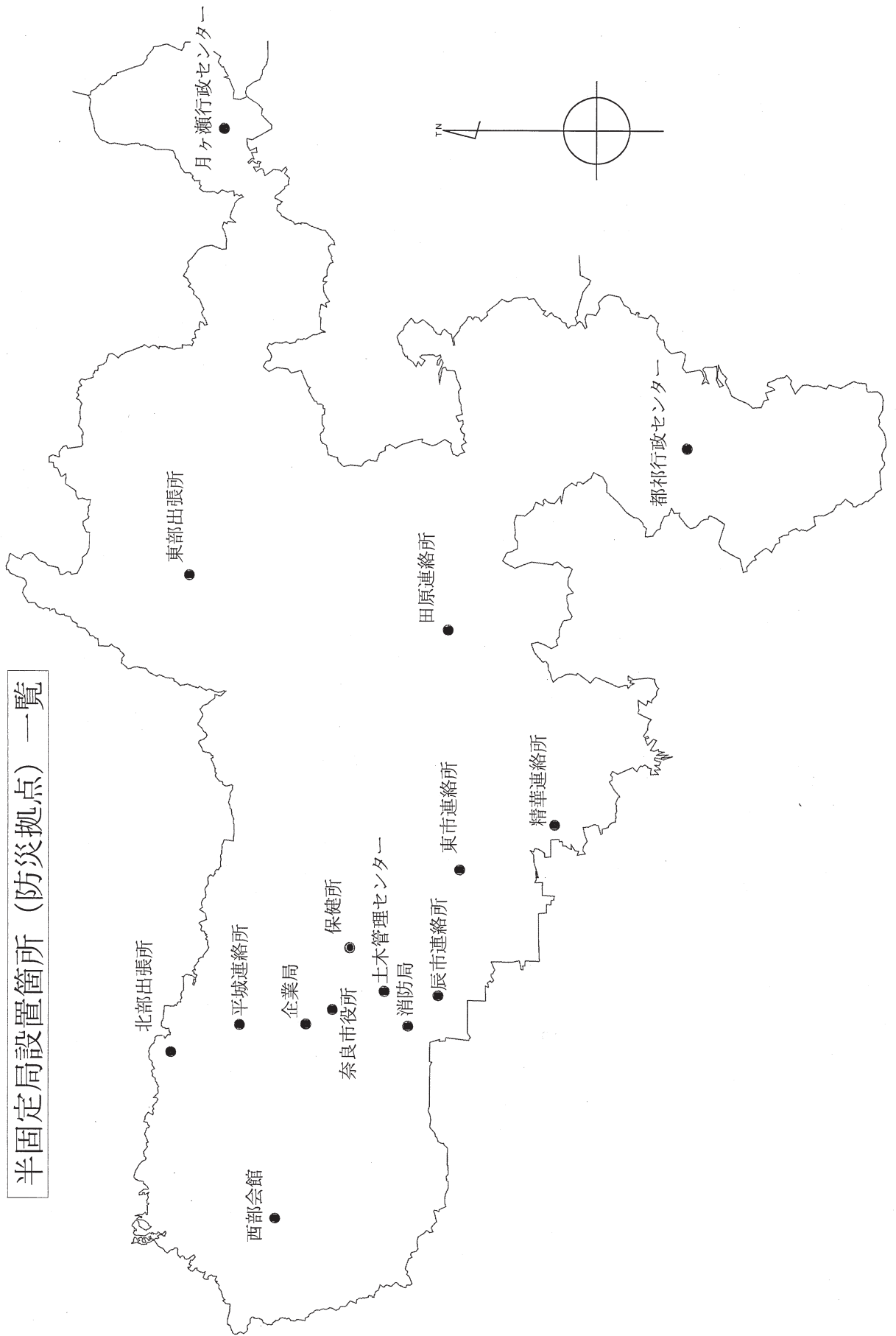

委託契約の締結について

奈良市・生駒市高機能消防指令センター整備業務委託について、次のとおり委託契約を締結するものとする。

平成27年2月27日提出

奈良市長 仲川元庸

- 1 契約の目的 奈良市・生駒市高機能消防指令センター整備業務委託
- 2 契約の方法 一般競争入札
- 3 契約金額 1,204,493,544円
- 4 契約の相手方 奈良市大宮町一丁目1番15号
富士通株式会社奈良支店
支店長 西田 隆司

奈良市・生駒市高機能消防指令センター整備業務委託の概要

1 契約の履行場所

奈良市防災センター（奈良市八条五丁目404番地の1）他

2 委託内容

(1) 指令台関係装置の開発・設置

- 指令装置
- 表示盤
- 指令電送装置
- 出動車両運用管理装置
- 電源設備
- 統合型位置情報通知装置
- 音声合成装置他

(2) 支援情報関係設備の開発・設置

- 支援情報システム
- 業務用アプリケーション

(3) 指令センター等改修工事

(4) 生駒市消防本部改修工事

(5) その他

3 委託期間 契約の日から平成28年3月31日まで

奈良市・生駒市高機能消防指令センター整備業務委託場所

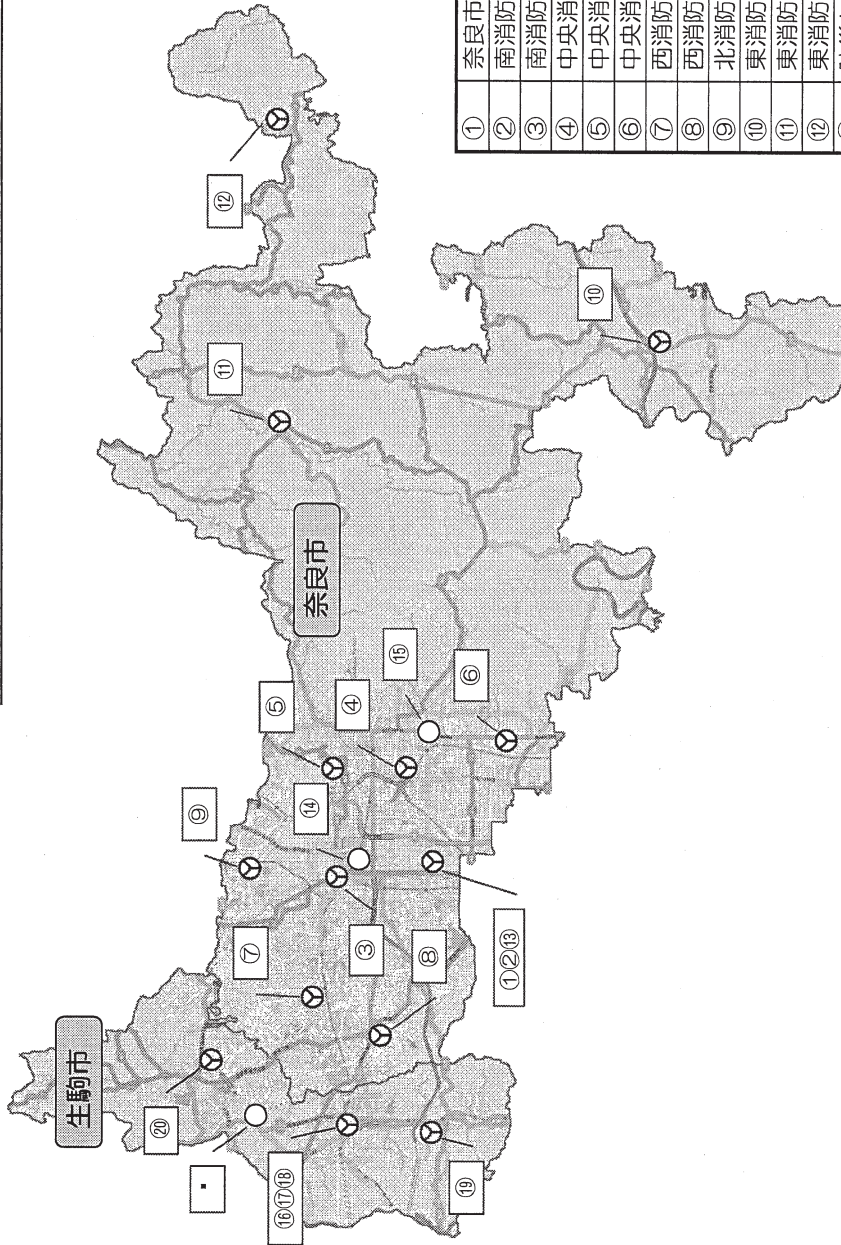

①	奈良市消防局	奈良市八条五丁目404-1
②	南消防署 (局と同庁舎)	奈良市八条五丁目404-1
③	南消防署西大寺分署	奈良市二条町二丁目1-1
④	中央消防署	奈良市西木辻町43番地の1
⑤	中央消防署佐保分署	奈良市法蓮町926-4
⑥	中央消防署南部分署	奈良市横井五丁目497-3
⑦	西消防署	奈良市鶴舞西町1-19
⑧	西消防署富雄分署	奈良市三碓六丁目10-40
⑨	北消防署	奈良市右京二丁目1-1
⑩	東消防署	奈良市針町647-1
⑪	東消防署東部分署	奈良市大柳生町1232
⑫	東消防署月ヶ瀬分署	奈良市月ヶ瀬尾山3395-2
⑬	防災センター (局と同敷地)	奈良市八条五丁目404-1
⑭	奈良市役所	奈良市二条大路-丁目1-1
⑮	市立奈良病院ドクターカー-事務所	奈良市東紀寺町-丁目50-1
⑯	生駒市消防本部	生駒市山崎町4-10
⑰	本署 (本部と同庁舎)	生駒市山崎町4-10
⑱	救急施設 (本部と同敷地)	生駒市山崎町4-10
⑲	南分署	生駒市小瀬町8-1
⑳	北分署	生駒市北大和四丁目22-6
・	生駒市水道局稲倉配水池	生駒市小町 1806-4

通信指令室レイアウト図

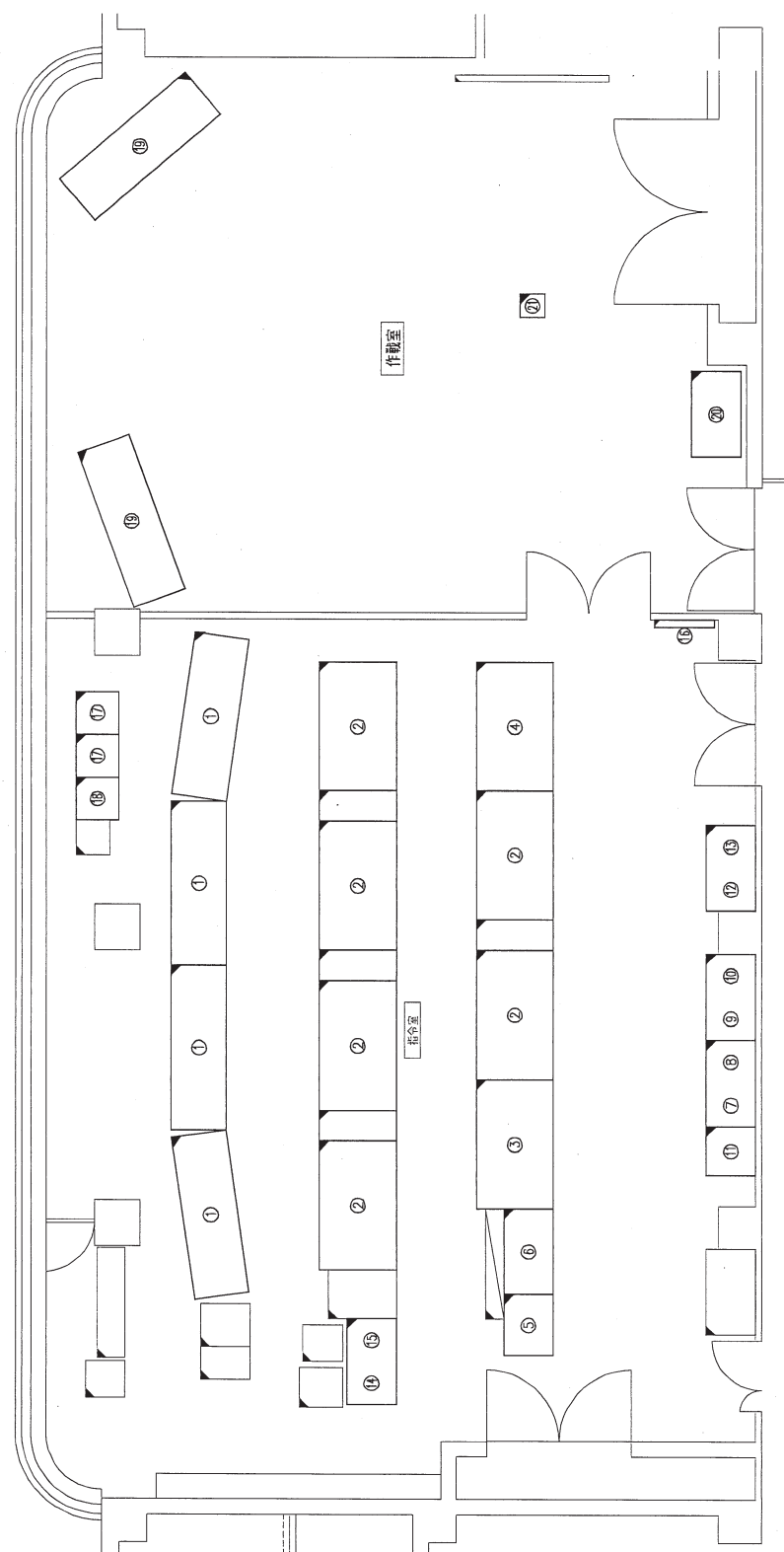

【新設機器】

No.	機 器 名	台数
1	表示盤	4
2	総合指令台	6
3	拡張台	4
4	指揮台	1
5	無線制御台	1
6	映像操作卓	1
7	高所カメラ操作卓	1
8	データメンテナンス装置	1
9	地図メンテナンス装置	1
10	情報メンテナンス装置	1
11	システム監視装置	1
12	プリンタ	1
13	カラープリンタ	1
14	スキナー	1
15	現場映像送信装置	1
16	消防庁倉敷地監視カメラ制御装置	1
17	降着表示盤	1
18	19インチラック(映像系)	2
19	高所監視カメラ用取寄せ	1
20	表示盤(作戦室用)	2
21	映像操作卓(作戦室用)	1
22	天吊プロジェクタ	1

□ : 既設機器

■ : 新設機器

機械室・電気室レイアウト図

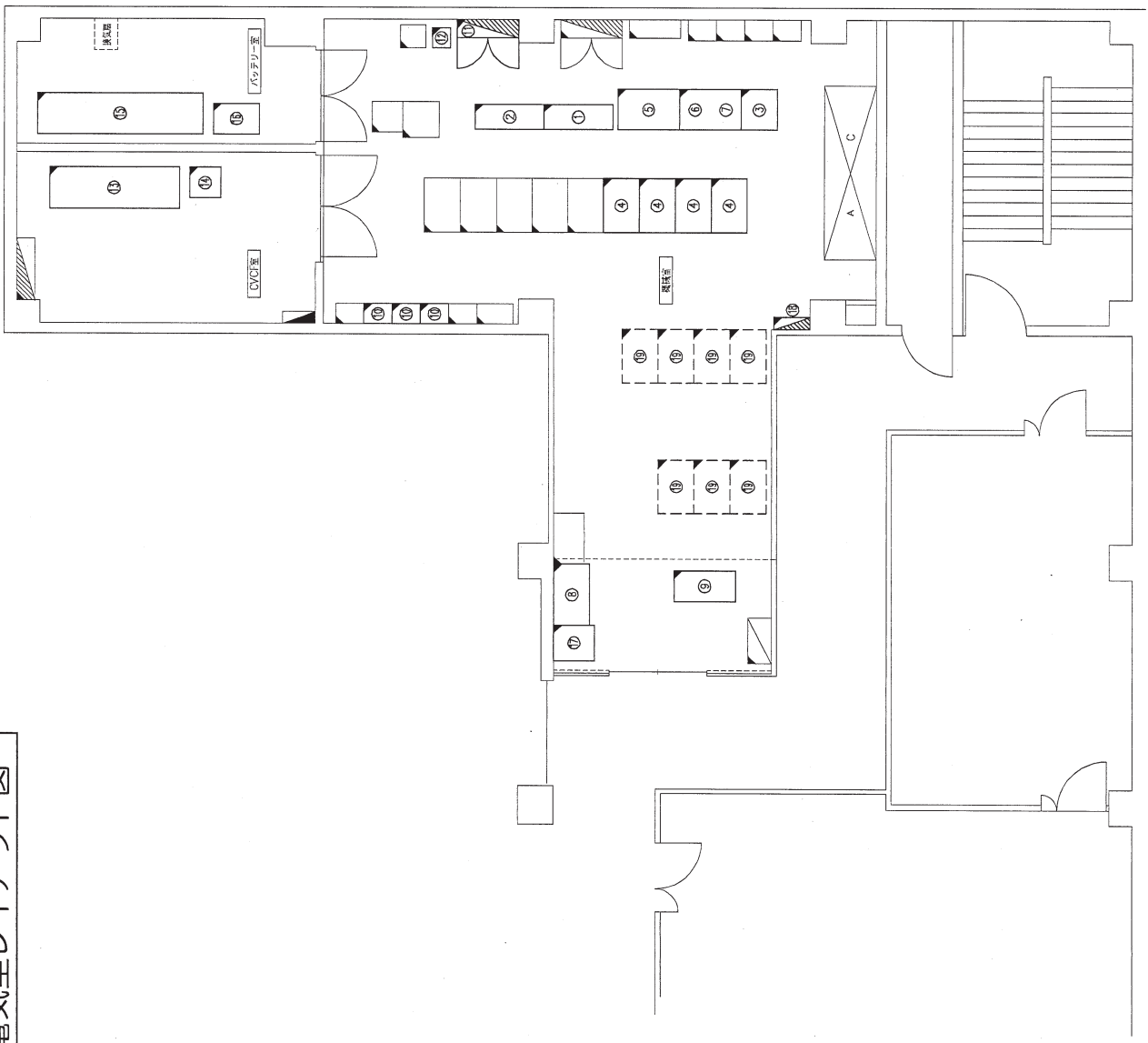

【新設機器】

No.	機 器 名	台数
1	指令制御装置	1
2	非常用指令制御装置	1
3	同上保守用コンソール	1
4	19インチラック	4
5	審判機装置	1
6	交換系ディスクトップ	1
7	交換系プリンタ	1
8	大型スキャナ	1
9	大型プリンタ	1
10	新設 MDF (増設架：既設架用可)	3
11	新設分電盤 (増設架：既設架用可)	1
12	電話交換機	1
13	無停電電源装置	1
14	整流電源装置 (DC48)	1
15	無停電電源装置用蓄電池	1
16	整流電源装置 (DC48) 用蓄電池	1
17	入機室管理用パソコン・プリンタ	1
18	行政系サーバ用分電盤	1
19	行直系サーバ (別途工事)	8

- ▭ : 既設機器
- - - ▭ : 新設機器
- - - ▭ : 新設機器 (別途工事)

履 歴 書

氏 名 川 村 容 子

生 年 月 日 [Redacted]

現 住 所 [Redacted]

学 歴

[Redacted] [Redacted] [Redacted]

職 歴

[Redacted] [Redacted] [Redacted] [Redacted]
[Redacted] [Redacted] [Redacted] [Redacted]
[Redacted] [Redacted] [Redacted] [Redacted]
[Redacted] [Redacted] [Redacted] [Redacted]
[Redacted] [Redacted] [Redacted] [Redacted]
[Redacted] [Redacted] [Redacted] [Redacted]

資 格

[Redacted] [Redacted] [Redacted]