

令和3年8月11日

(宛先)

奈良市議会議長

住 所 奈良市学園大和町5丁目197番地

議員氏名 樋口 清 二 郎

令和3年度(令和3年4月～7月分)政務活動費収支報告について

奈良市議会政務活動費の交付に関する条例第7条の規定により、別紙のとおり

令和3年度(令和3年4月～7月分)政務活動費収支報告書等を提出します。

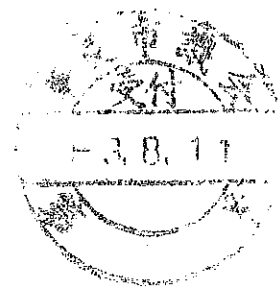

令和3年度政務活動費収支報告書

住所又は所在地 奈良市学園大和町5丁目197番地  
議員氏名又は会派名 無所属  
及び代表者名 樋口 清二郎

1 収 入

政務活動費 280,000 円

2 収 支

項 目	金 額	備 考
調 査 研 究 費	0	
研 修 費	0	
広 報 費	312,769	議会報告書 Vol.15春号 (3万部) ほか
広 聴 費	0	
要 請 ・ 陳 情 活 動 費	0	
会 議 費	0	
資 料 作 成 費	0	
資 料 購 入 費	0	
人 件 費	0	
事 務 所 費	0	
合 計	312,769	

3 残 額 0 円

項目別一覧表 (項目別元帳)

項目	広報費
----	-----

(単位：円)

整理 番号	支払年 月 日	支出金額	支出証拠書類 の額面金額	摘要
1	2021 5 7	45,054	45,054	議会報告書 Vol.15春号 (3万部)
2	2021 5 13	102,128	102,128	議会報告ポスティング代 (5月22日配布)
3	2021 7 21	45,470	45,470	議会報告書 Vol.16夏号 (3万部)
4	2021 7 23	5,000	5,000	議会報告書 Vol.16夏号 (0.2万部)
5	2021 7 30	115,117	115,117	議会報告ポスティング代 (8月7日配布)
6				
7				
8				
9				
10				
11				
12				
13				
14				
15				
16				
計		312,769	312,769	

(様式1)

### 領収書等貼付用紙

項 目	広報費
整理番号	1
領収書等の証拠書類の貼付欄	別紙のとおり
事業名、用途及び内容等	事業者名：ラクスル（株） 内容：議会報告書 Vol.15 春号（3万部）
調査の概要	

請求書



日付: 2021年5月07日  
請求書番号: B-210507774013

樋口 清二郎 御中



〒141-0021 東京都品川区上大崎2-24-9 アイケイビル 1F  
tel: 03-4577-9200 mail: contact@raksul.com

この度は、ラクスルをご利用いただきまして誠にありがとうございました。  
下記の通り、ご請求申し上げます。

ご注文番号	商品名 / 商品仕様	部数	出荷日	金額
210507774013-01	チラシ・フライヤー、A4,両面カラー,光沢紙(コート),標準 : 90kg	30,000部	2021年 5月11日	¥40,958

注文内容:  
注文合計:  
消費税:  
ご請求合計金額:

商品:  
¥40,958  
¥40,958  
¥4,096  
¥45,054

お支払い方法:

コンビニ支払い

# 7-Eleven

奈良学園大和町2丁目店  
奈良県奈良市学園大和町2丁目82番

電話：0742-44-7756 店番#1

2021年05月07日(金) 18:33 貴042

インターネットショッピング払込領収書

お客様控

樋口 清二郎 様

¥45,054-

払込先名 ラクスル (GMOペイ  
メントゲートウェイ)  
お客様用連絡先  
03-4577-9200, contact@raksul.com

払込票番号  
7221-92965-4317

2021年05月07日

ストアスタンプ

21.5.07

- 商品・サービス等の提供方法は払込先より案内されております。(この領収書が必要になる場合もあります。)
- 注文内容についてのお問合せや変更・取消・返品・返金等は、上記、お客様用連絡先にお問合せ下さい。
- 本票を保管頂く場合は、印刷面を内側に折り、保管をお願い致します。

# ひぐち清二郎議会報告

## <3月定例議会を終えて>

今回は6月定例議会ですが、7月4日から奈良市長選挙・奈良市議会選挙がおこなわれますので、今任期中における議会報告は、今回が最後となります。これまでご一読いただきまして、ありがとうございました。

### コロナワクチン接種について (5月7日時点)

5月6日より、75歳以上の方を対象にコロナワクチン接種に関する、集団接種の予約受付が始まりましたが、コールセンターの電話が繋がらないなど、多くの声をいただいています。申し訳ございません。

奈良市では、かかりつけ医など身近な市内医療機関での【個別接種】と、市が設置する会場での【集団接種】を実施しています。

#### 【個別接種】

- ・ご自身が通院する医療機関でも予約や接種が可能な場合がありますので、診察時等に、かかりつけ医に一度ご相談下さい。
- ・市内約200の医療機関(病院・診療所など)で予約や接種ができる見込みです。

#### 【集団接種】

- ・市が設置した3つの会場(ミ・ナーラ、ホテル日航奈良、西部公民館)で接種をおこないます。
- ・集団接種は、事前予約(インターネットか電話での予約)が必要です。

奈良市新型コロナウイルスワクチン接種コールセンター

電話番号：0742-34-0112 (受付時間：午前9時～午後7時(日曜日、祝日を除く))

【65歳以上74歳以下の方へのワクチン接種券】6月上旬以降に70歳～74歳へ発送。次に65～69歳へ発送予定  
その他、ご不明な点等がございましたら、ひぐちまでご連絡下さい。

## 3月定例議会での私の発言 (一般質問内容)

### ①防災行政

危機管理監に

#### 緊急告知ラジオの普及

発言  
内容

緊急告知ラジオを必要とされる方がおられるので、補助額増額等による緊急告知ラジオのより一層の普及が必要ではないか

#### アレルギー対応非常食

発言  
内容

市で備蓄しているアレルギー対応非常食を充実すべきではないか

#### 非常用防災グッズの購入補助

発言  
内容

各家庭での備蓄が進むように、非常用防災グッズの購入補助等を実施すべきではないか

### ②歩道の修繕

建設部長に

発言  
内容

「歩道で躓いてケガをした」「ベビーカーが押しにくい」等の声を頂いている。歩道のデコボコ等の修繕依頼も携帯やスマホで簡単にできるようにすべきではないか

### ③抜け道の安全対策

市長に

発言  
内容

奈良西警察から学園前駅へ向かう道路は、7時15分から1時間の間、一般車両は通行する事ができない。1本西側の私道429号線が抜け道となり非常に多い交通量となっている。総合的な検証・対策が必要ではないか

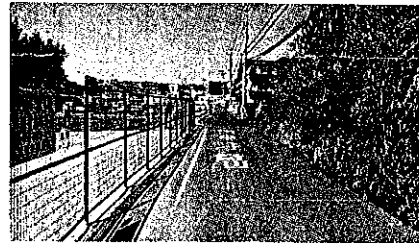

私道429号線

### ④市民の声

市長に

発言  
内容

地域ミーティングで出た質問・意見。その後の進捗状況を公開すべきではないか

#### 地域ミーティング

#### アイデア投稿窓口の設置

発言  
内容

市民の皆さんがお持ちの様々なアイデアを幅広く集めるため、アイデア投稿窓口を設置すべきではないか

## 市民の皆さんにお伝えしたい内容（一部）

### 奈良市プレミアム付商品券

新型コロナウイルス感染症の感染状況を鑑み利用期間が見直しとなっています。  
□概要：1万円分（1冊）の商品券を購入すれば、飲食店で使える3000円分の飲食チケットがついてきます（申込多数の場合は抽選／最大5セット）

□申込方法：インターネット（<https://www.nara-premium.com/>）か、はがきに以下をご記入（世帯主名、フリガナ、郵便番号、現住所、連絡先電話番号、希望セット数）のうえ、【送付先】〒630-8241 奈良市高天町38-3 近鉄高天ビル3F 奈良市プレミアム付商品券事務局までお送り下さい。

□申込期間：5月1日～5月31日 □販売・利用期間：6月15日～10月31日

引き続き、感染拡大を防ぎ、命と健康を守る事を最優先に考え、対応にあたってまいります。

新型コロナウイルス感染症の状況によって、販売期間等の予定が大きく変更となる可能性があります。



## 議会発言を通じて新たに実現した内容

### ふとんの持ち帰りが不要に

実現

昨年3月議会にて子ども用簡易ベット（コットベット）導入を求めていましたが、私立の保育園、こども園に対する購入補助（1台あたり5,000円）が決まりました。これにより、私立の保育園、こども園でも、子ども用簡易ベット（コットベット）の導入が進みます

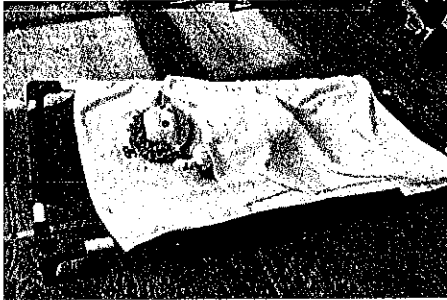

### ボランティア人材バンク

実現

令和元年6月議会において、困っている方と手助けできる方を繋ぐ仕組みを求めていましたが、本年3月から「ボランティア登録制度」が始まりました。この制度は、困っている方と手助けできる方を繋ぐ（マッチングする）仕組みです。

### ひきこもり支援

実現

令和元年12月議会において、ひきこもりサポーターの皆さんが活動する際の旅費などは、自己負担ではなく、市が負担すべきと求めていましたが、本年4月から、旅費などの費用弁償がおこなわれることになりました。

## 教育委員会に対処をもとめ改善しました

### バンビ付近の水はけ改善（二名小）

バンビホーム付近の水はけ改善策として通路が設置されました。

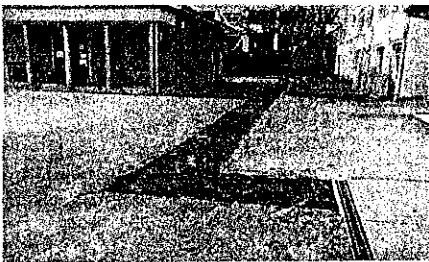

### 防犯灯の設置（登美ヶ丘小）

校門付近に防犯灯2本が設置されました。

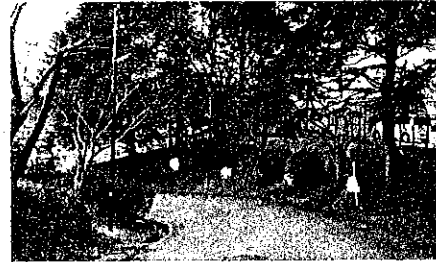

### 防犯灯の設置（伏見南小）

学校付近の通学路に防犯灯2本が設置されました。



奈良市議会議員 ひぐち 清二郎

〒631-0041 奈良市学園大和町5丁目197-206

TEL 0742-51-3155

FAX 0742-51-3154

ひぐち清二郎

ホームページ

[higuchiseijiro.net](http://higuchiseijiro.net)





### 領収書等貼付用紙

項 目	広報費
整理番号	2

領収書等の証拠書類の貼付欄	別紙のとおり
事業名、使途及び内容等	事業者名：地域情報ネットワーク（株） 内容：議会報告ポスティング代（5月22日配布）
調査の概要	

令和3年5月7日

# 御見積書

樋口清二郎

御中

下記の通りお見積り申し上げます。  
ご検討の程宜しくお願い致します。

地域情報ネットワーク株式会社

〒630-8113 奈良県奈良市法蓮町986-2

TEL 0742-277061(代表)

FAX 0742-2771039

担当

見 積 額	102,128 円
-------	-----------

## ○ お見積り内容

内 容	ポスティング業務		
配布物内容		配布方法	マイタウン奈良 併配
配布物サイズ	A4	配布日	5月19日～5月21日 配布
納品状態	A4	選別配布	軒並み配布
配布地域	御社指定エリア		

※ 配布物は弊社事務所までご納品いただきますようお願い申し上げます。

(単位=円)

項目	単価	枚数	価格	月数/数量/備考	合計価格
配布基本料	3.6	25,790	92,844	1	92,844
					0
					0
					0
					0

小 計 92,844

消費 税 9,284

合 計 金 額 102,128

見積有効期間：見積提出月より3ヶ月間

支払い条件：銀行口座振込

### 特記事項：

「配布出来ない世帯」

・配布拒否マンション、配布拒否ポスト(ポストにチラシ等を投函しないで下さいと貼紙があるところ)

・個別に配布拒否(弊社に連絡のあった世帯)

・新規住宅地、配布可否未確認マンション

・ポストの見当たらない世帯、ポストにチラシが大量に入っている世帯

・配布するのに危険を感じたり工事等で配布困難のポスト

※天候など諸事情により、配布が遅れる場合がございます。あらかじめご了承のほどお願い申し上げます。

領 収 書

NO. \_\_\_\_\_

桶口 清二郎 様

令和3年 5月13日

¥ 102,128.-

但し5/22付4ラシ配布料(消費税10%を含む)

上記金額正に領収致しました ありがとうございます



2000

地域情報ネット株式会社

代表取締役 若林 良仁

〒630-8113 奈良県生駒郡986-2

〒630-8113 奈良県生駒郡986-2 (27) 1番代



(様式1)

### 領収書等貼付用紙

項 目	広報費
整理番号	3
領収書等の証拠書類の貼付欄	別紙のとおり
事業名、用途及び内容等	事業者名：ラクスル（株） 内容：議会報告書 Vol.16夏号（3万部）
調査の概要	

請求書



日付: 2021年7月21日  
請求書番号: B-210721176192

樋口 清二郎 御中



〒141-0021 東京都品川区上大崎2-24-9 アイケイビル 1F  
tel: 03-4577-9200 mail: contact@raksul.com

この度は、ラクスルをご利用いただきまして誠にありがとうございました。  
下記の通り、ご請求申し上げます。

ご注文番号	商品名 / 商品仕様	部数	出荷日	金額
210721176192-01	チラシ・フライヤー、A4,両面カラー,光沢紙(コート),標準 : 90kg	30,000部	2021年 7月26日	¥41,336

注文内容:  
注文合計:  
消費税:  
ご請求合計金額:

¥41,336  
¥41,336  
¥4,134  
¥45,470

お支払い方法:

コンビニ支払い

# セブン-イレブン

奈良学園大和町2丁目店  
奈良県奈良市学園大和町2丁目82番

電話：0742-44-7756 ｼﾞﾌﾞ#1

2021年07月21日(水) 18:51 責115

インターネットショッピング払込領収書

お客様控

樋口 清二郎 様

¥45,470-

払込先名 ラクスル (GMOペイ  
メントゲートウェイ)  
お客様用連絡先  
03-4577-9200, contact@raksul.com

払込票番号  
7222-96797-1756

2021年07月21日

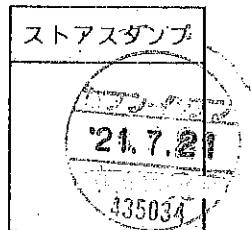

- 商品・サービス等の提供方法は払込先より案内されております。(この領収書が必要になる場合もあります。)
- 注文内容についてのお問合せや変更・取消・返品・返金等は、上記・お客様用連絡先にお問合せ下さい。
- 本票を保管頂く場合は、印刷面を内側に折り、保管をお願い致します。

# ひぐち清二郎議会報告

## <6月議会を終えて>

先日おこなわれた市議会議員選挙では、多くの皆さまのお力により、当選をさせていただきました。ありがとうございます。その責任の重さを胸に刻み、しっかりと4年間活動してまいります。

今後、8月中旬に臨時議会を開き議長・副議長の選出、9月には議会が開会する予定です。皆さまの暮らしに関わる情報や、市に関わる情報は定期的に議会報告にてお伝えさせていただきます。依然、収束が見通せない新型コロナウイルス感染症。引き続き市議会を通じて、感染予防対策、経済支援などの対応にあたってまいります。

### 6月議会での私の発言（一般質問内容）

#### ① 学園南こども園の駐車場について

□子ども未来部長に

現在、学園南こども園の駐車場は、保護者の皆さまが用意されている状況である。

学園南こども園の園舎を建て替える際に、敷地内での駐車場確保が難しい場合は、敷地外での駐車場確保ができないかを、市は検討すべきだったのではないかと。



保護者の皆さまが用意されている駐車場

#### ② 幼稚園類似施設の対応について

□市長に

- ・国の幼児教育無償化の対象外となる、園に通う保護者等から署名が提出されているが、その受け止めは。
- ・令和3年度から国の子ども・子育て支援法にて、幼稚園類似施設も幼児教育無償化の対象となる事が決まったが、署名が提出されている園や保護者の意向を踏まえ、市は対応していく必要があるのではないかと。

#### ③ 認知症行方不明者を早期発見できる仕組みを

□福祉部長に

- ・町内で認知症高齢者の方が行方不明となったが、土日であったことから、関係機関との連絡が取れず、対応に時間を要した。みまもりあいアプリ等の活用を通じた更なる対策充実を求めた。

## 皆さまから声をいただき改善に繋がりました（一部）

### 富雄駅西口付近の歩道の修繕

困った

高齢者の方が歩道の凸凹で躓いてケガをしたとお聞きをし、早急に修繕の対応をおこないました。



他にも道路の凸凹で危ない箇所などがありましたら、是非、教えてください。





## 新しい火葬場（新斎苑整備事業）の状況

□新しい火葬場（新斎苑整備事業）については、現在、建物工事がおこなわれています。来年（令和4年1月）に建物が完成し、来年（令和4年春）から新しい火葬場の運用を開始する予定です。



完成イメージ図

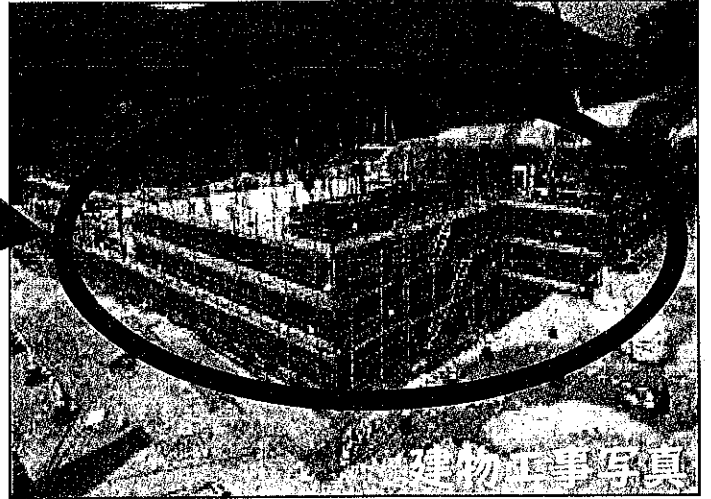

建物工事写真

完成イメージ図、建物工事写真は奈良市のホームページより抜粋

## 子どもセンター（児童相談所等）の状況

□子どもセンターは、キッズスペース、地域子育て支援センター、子ども発達センター、子ども家庭総合支援拠点、児童相談所の5つの機能を持つ施設です。現在、建物工事がおこなわれており、来年（令和4年4月）から子どもセンターを開設する予定です。

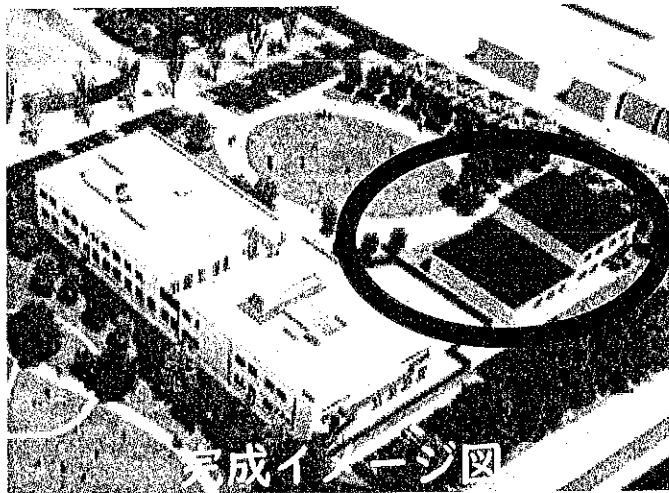

完成イメージ図

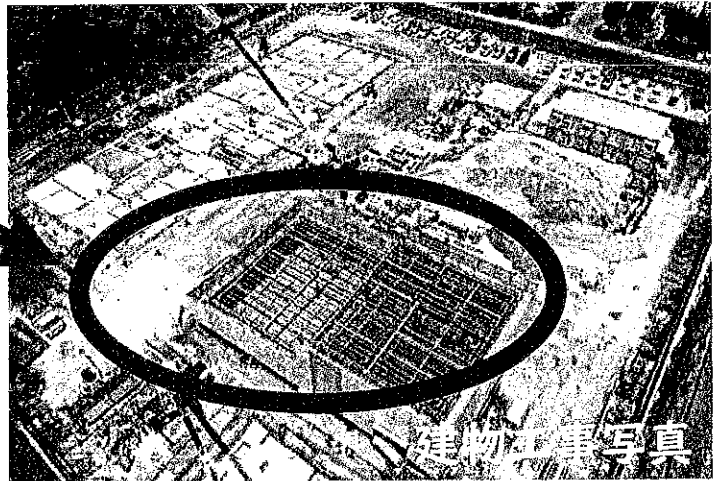

建物工事写真

完成イメージ図、建物工事写真は奈良市のホームページより抜粋

## 通学路における危険箇所について

千葉県八街市において、下校中の児童の列にトラックが突っ込み、5名が死傷する痛ましい事故が発生しました。亡くなられた児童のご冥福をお祈りするとともに、負傷された児童の一刻も早い回復を願っております。今回、このような事故が起きたことを受け、文部科学省から教育委員会に対して、通学路の危険箇所の取りまとめに関する通達がおこなわれています。

今後、以下のような通学路の危険箇所について、教育委員会で取りまとめがおこなわれる予定です。

- ①見通しのよい道路や幹線道路の抜け道になっている道路、大型車の進入が多い箇所
- ②過去に事故に至らなくてもヒヤリハット事例があった箇所
- ③保護者、見守り活動者、地域住民等から改善要請があった箇所など

通学路の危険箇所がありましたら、是非、教えてください

奈良市議会議員 ひぐち 清二郎

三碓小学校PTA会長

富雄南中学校区少年指導協議会副会長

奈良西地区地域安全推進委員

ひぐち清二郎  
ホームページ  
higuchiseijiro.net



〒631-0041 奈良市学園大和町5丁目197-206

TEL0742-51-3155 / FAX0742-51-3154



### 領収書等貼付用紙

項 目	広報費
整理番号	4
領収書等の証拠書類の貼付欄	別紙のとおり
事業名、用途及び内容等	事業者名：ラクスル（株） 内容：議会報告書 Vol.16夏号（0.2万部）
調査の概要	

請求書



日付: 2021年7月21日  
請求書番号: B-210721177276

樋口 清二郎 御中



ラクスル株式会社

〒141-0021 東京都品川区上大崎2-24-9 アイケイビル 1F  
tel: 03-4577-9200 mail: contact@raksul.com

この度は、ラクスルをご利用いただきまして誠にありがとうございました。  
下記の通り、ご請求申し上げます。

ご注文番号	商品名 / 商品仕様	部数	出荷日	金額
210721177276-01	チラシ・フライヤー,A4,両面カラー,光沢紙(コート),標準:90kg	2,000部	2021年 7月27日	¥4,545

注文内容:  
注文合計:  
消費税:  
ご請求合計金額:

商品:  
¥4,545  
¥4,545  
¥455  
¥5,000

お支払い方法: コンビニ支払い

# セブン-イレブン

奈良学園大和町2丁目店  
奈良県奈良市学園大和町2丁目82番

電話：0742-44-7756 レジ#1

2021年07月23日(金) 09:14 責040

インターネットショッピング払込領収書

お客様控

樋口 清二郎 様

¥5,000-

払込先名 ラクスル (GMOペイ  
メントゲートウェイ)

お客様用連絡先  
03-4530-3733, contact@raksul.com

払込票番号  
7222-97084-9455

2021年07月23日

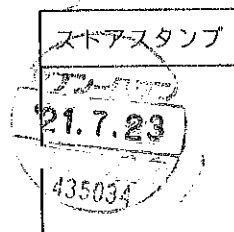

- 商品・サービス等の提供方法は払込先より案内されております。(この領収書が必要になる場合もあります。)
- 注文内容についてのお問合せや変更・取消・返品・返金等は、上記、お客様用連絡先にお問合せ下さい。
- 本票を保管頂く場合は、印刷面を内側に折り、保管をお願い致します。

### 領収書等貼付用紙

項 目	広報費
整理番号	5
領収書等の証拠書類の貼付欄	別紙のとおり
事業名、使途及び内容等	事業者名：地域情報ネットワーク（株） 内容：議会報告ポスティング代（8月7日配布）
調査の概要	

令和3年7月23日

# 御見積書

樋口清二郎

御中

下記の通りお見積り申し上げます。  
ご検討の程宜しくお願い致します。

地域情報ネットワーク株式会社

〒630-8113 奈良県奈良市法蓮町986-2

TEL 0742-27-0661(代表)

FAX 0742-27-1039

担当



見 積 額	115,117 円
-------	-----------

## ○ お見積り内容

内 容	ポスティング業務		
配布物内容		配布方法	マイタウン奈良 併配
配布物サイズ	A4	配布日	8月4日～8月6日 配布
納品状態	A4	選別配布	軒並み配布
配布地域	御社指定エリア		

※ 配布物は弊社事務所までご納品いただきますようお願い申し上げます。

(単位=円)

項目	単価	枚数	価格	月数/数量/備考	合計価格
配布基本料	3.6	29,070	104,652	1	104,652
					0
					0
					0
					0

小 計	104,652
消費 税	10,465
合 計 金 額	115,117

見積有効期間 : 見積提出月より 3ヶ月間

支払い条件 : 銀行口座振込

### 特記事項 :

「配布出来ない世帯」

- ・配布拒否マンション、配布拒否ポスト(ポストにチラシ等を投函しないで下さいと貼紙があるところ)
- ・個別に配布拒否(弊社に連絡のあった世帯)
- ・新規住宅地、配布可否未確認マンション
- ・ポストの見当たらない世帯、ポストにチラシが大量に入っている世帯
- ・配布するのに危険を感じたり工事等で配布困難のポスト

※天候など諸事情により、配布が遅れる場合がございます。あらかじめご了承のほどお願い申し上げます。

領 収 書

NO. \_\_\_\_\_

種口 清二郎 様 令和3年7月30日

¥ 115,117.-

但し 8/7付4ラミ配布料 (消費税10%を含む)

上記金額正に領収致しました ありがとうございます



地域情報ネットワーク株式会社

代表取締役 菅原 良仁

〒630-8113 奈良県生駒郡 通町986-2  
☎ 074-927-1061 番代

No.	区域名	部数	配布数	No.	区域名	部数	配布数	No.	区域名	部数	配布数	No.	区域名	部数	配布数
1	青山1丁目	430	430	301	左京3-4-5	1,060	1,060	452	葛川西	510	510	501	鹿ノ台北	710	710
2	佐保台	720	720	302	左京1-2-6	950	950	453	葛川東	430	430	502	鹿ノ台東	560	560
3	北中田	500	500	303	法華寺3-4	750	750	454	三好分丘三松2	590	590	503	鹿ノ台西	780	780
4	法蓮寺	900	900	304	法華寺5	910	910	455	葛城北1丁目	460	460	504	鹿ノ台南	580	580
5	法蓮寺2丁目	570	570	305	法華寺1-2-6	730	730	456	葛城北2丁目	510	510	505	真弓3-4	500	500
6	法蓮寺3丁目	470	470	306	法華寺1-2	1,360	1,360	457	葛城北3丁目	230	230	506	真弓1-2	550	550
7	法蓮寺4丁目	590	590	307	石京3-4	580	580	458	葛城北4丁目	450	450	507	真弓南1-2	510	510
8	法蓮寺5丁目	720	720	308	石京5	500	500	459	葛城北5丁目	760	760	508	あすか野北1	340	340
9	法蓮寺6丁目	460	460	309	神功1-2	800	800	460	葛城北6丁目	950	950	509	あすか野北2-3	540	540
10	法蓮寺7丁目	700	700	310	神功3-4丁目(南)	800	800	461	葛城北7丁目	460	460	510	あすか野南1-3	630	630
11	法蓮寺8丁目	430	430	311	神功3-4丁目(南)	700	700	462	葛城北8丁目	360	360	511	あすか野南2	370	370
12	法蓮寺9丁目	360	360	312	神功4(北)5丁目	400	400	463	葛城北9丁目	610	610	512	白庭台1-2	440	440
13	法蓮寺10丁目	970	970	351	宇園北2	8,450	8,450	464	葛城北10丁目	1,050	1,050	513	白庭台3-4	470	470
14	法蓮寺11丁目	850	850	352	宇園北1	260	260	465	葛城北11丁目	330	330	514	白庭台5-6	410	410
15	法蓮寺12丁目	580	580	353	宇園北3	610	610	466	葛城北12丁目	460	460	515	白庭台5-6	410	410
16	法蓮寺13丁目	540	540	354	宇園北4	360	360	467	葛城北13丁目	540	540				
17	法蓮寺14丁目	370	370	355	宇園北5	490	490	468	葛城北14丁目	620	620				
18	法蓮寺15丁目	750	750	356	宇園北6	440	440	469	葛城北15丁目	540	540				
19	法蓮寺16丁目	640	640	357	宇園北7	750	750	470	葛城北16丁目	260	260				
20	法蓮寺17丁目	540	540	358	宇園北8	1,070	1,070	471	葛城北17丁目	320	320				
21	法蓮寺18丁目	410	410	359	宇園北9	900	900	472	葛城北18丁目	210	210				
22	法蓮寺19丁目	400	400	360	宇園北10	600	600	473	葛城北19丁目	200	200				
23	法蓮寺20丁目	12,670	12,670	361	宇園北11	440	440	474	葛城北20丁目	200	200				
24	法蓮寺21丁目	630	630	362	宇園北12	360	360	475	葛城北21丁目	11,680	11,680				
25	法蓮寺22丁目	460	460	363	宇園北13	490	490	476	葛城北22丁目	540	540				
26	法蓮寺23丁目	460	460	364	宇園北14	440	440	477	葛城北23丁目	620	620				
27	法蓮寺24丁目	630	630	365	宇園北15	750	750	478	葛城北24丁目	260	260				
28	法蓮寺25丁目	490	490	366	宇園北16	1,070	1,070	479	葛城北25丁目	320	320				
29	法蓮寺26丁目	810	810	367	宇園北17	900	900	480	葛城北26丁目	210	210				
30	法蓮寺27丁目	500	500	368	宇園北18	600	600	481	葛城北27丁目	200	200				
31	法蓮寺28丁目	550	550	369	宇園北19	740	740	482	葛城北28丁目	200	200				
32	法蓮寺29丁目	610	610	370	宇園北20	620	620	483	葛城北29丁目	11,680	11,680				
33	法蓮寺30丁目	610	610	371	宇園北21	680	680	484	葛城北30丁目	540	540				
34	法蓮寺31丁目	620	620	372	宇園北22	400	400	485	葛城北31丁目	460	460				
35	法蓮寺32丁目	500	500	373	宇園北23	410	410	486	葛城北32丁目	112,800	112,800				
36	法蓮寺33丁目	550	550	374	宇園北24	1,160	1,160	487	葛城北33丁目	610	610				
37	法蓮寺34丁目	530	530	375	宇園北25	330	330	488	葛城北34丁目	580	580				
38	法蓮寺35丁目	400	400	376	宇園北26	900	900	489	葛城北35丁目	800	800				
39	法蓮寺36丁目	400	400	377	宇園北27	520	520	490	葛城北36丁目	570	570				
40	法蓮寺37丁目	620	620	378	宇園北28	640	640	491	葛城北37丁目	300	300				
41	法蓮寺38丁目	9,460	9,460	379	宇園北29	330	330	492	葛城北38丁目	790	790				
42	法蓮寺39丁目	690	690	380	宇園北30	360	360	493	葛城北39丁目	1,130	1,130				
43	法蓮寺40丁目	830	830	381	宇園北31	200	200	494	葛城北40丁目	300	300				
44	法蓮寺41丁目	280	280	382	宇園北32	200	200	495	葛城北41丁目	700	700				
45	法蓮寺42丁目	610	610	383	宇園北33	360	360	496	葛城北42丁目	440	440				
46	法蓮寺43丁目	420	420	401	宇園北34	7,610	7,610	497	葛城北43丁目	620	620				
47	法蓮寺44丁目	530	530	402	宇園北35	290	290	498	葛城北44丁目	560	560				
48	法蓮寺45丁目	560	560	403	宇園北36	320	320	499	葛城北45丁目	620	620				
49	法蓮寺46丁目	380	380	404	宇園北37	440	440	500	葛城北46丁目	510	510				
50	法蓮寺47丁目	450	450	405	宇園北38	570	570	501	葛城北47丁目	340	340				
51	法蓮寺48丁目	380	380	406	宇園北39	240	240	502	葛城北48丁目	620	620				
52	法蓮寺49丁目	500	500	407	宇園北40	440	440	503	葛城北49丁目	560	560				
53	法蓮寺50丁目	480	480	408	宇園北41	390	390	504	葛城北50丁目	780	780				
54	法蓮寺51丁目	390	390	409	宇園北42	610	610	505	葛城北51丁目	340	340				
55	法蓮寺52丁目	330	330	410	宇園北43	630	630	506	葛城北52丁目	490	490				
56	法蓮寺53丁目	460	460	411	宇園北44	880	880	507	葛城北53丁目	400	400				
57	法蓮寺54丁目	710	710	412	宇園北45	570	570	508	葛城北54丁目	280	280				
58	法蓮寺55丁目	680	680	413	宇園北46	470	470	509	葛城北55丁目	540	540				
59	法蓮寺56丁目	910	910	414	宇園北47	340	340	510	葛城北56丁目	4,520	4,520				
60	法蓮寺57丁目	580	580	415	宇園北48	6,600	6,600	511	葛城北57丁目	13,900	13,900				
61	法蓮寺58丁目	770	770	416	宇園北49	770	770	512	葛城北58丁目	4,520	4,520				
62	法蓮寺59丁目	380	380	417	宇園北50	380	380	513	葛城北59丁目	460	460				
63	法蓮寺60丁目	450	450	418	宇園北51	450	450	514	葛城北60丁目	300	300				
64	法蓮寺61丁目	410	410	419	宇園北52	580	580	515	葛城北61丁目	260	260				
65	法蓮寺62丁目	340	340	420	宇園北53	320	320	516	葛城北62丁目	360	360				
66	法蓮寺63丁目	410	410	421	宇園北54	410	410	517	葛城北63丁目	580	580				
67	法蓮寺64丁目	410	410	422	宇園北55	2,840	2,840	518	葛城北64丁目	12,240	12,240				
68	法蓮寺65丁目	16,350	16,350	423	宇園北56	2,840	2,840	519	葛城北65丁目	31,140	31,140				
69	法蓮寺66丁目	340	340	424	宇園北57	770	770	520	葛城北66丁目	0	0				
70	法蓮寺67丁目	480	480	425	宇園北58	380	380	521	葛城北67丁目	0	0				
71	法蓮寺68丁目	540	540	426	宇園北59	580	580	522	葛城北68丁目	0	0				
72	法蓮寺69丁目	520	520	427	宇園北60	450	450	523	葛城北69丁目	0	0				
73	法蓮寺70丁目	380	380	428	宇園北61	320	320	524	葛城北70丁目	0	0				
74	法蓮寺71丁目	230	230	429	宇園北62	410	410	525	葛城北71丁目	0	0				
75	法蓮寺72丁目	230	230	430	宇園北63	410	410	526	葛城北72丁目	0	0				
76	法蓮寺73丁目	330	330	431	宇園北64	620	620	527	葛城北73丁目	0	0				
77	法蓮寺74丁目	12,830	12,830	432	宇園北65	9,460	9,460	528	葛城北74丁目	0	0				
78	法蓮寺75丁目	340	340	433	宇園北66	690	690	529	葛城北75丁目	0	0				
79	法蓮寺76丁目	480	480	434	宇園北67	500	500	530	葛城北76丁目	0	0				
80	法蓮寺77丁目	540	540	435	宇園北68	690	690	531	葛城北77丁目	0	0				
81	法蓮寺78丁目	520	520	436	宇園北69	500	500	532	葛城北78丁目	0	0				
82	法蓮寺79丁目	380	380	437	宇園北70	500	500	533	葛城北79丁目	0	0				
83	法蓮寺80丁目	530													