

奈良市民だより

No. 165

市民のうごき	
人口	191,788
男	93,337
女	98,451
世帯	52,585
面積	211.9km ²
(11月15日現在)	

おもな記事

- ①老人福祉センター完成
- ②緑が丘浄水場地鎮祭
- ③北和都市連合消防訓練

心かよう憩いの場

老人福祉センター(老春の家)完成

12月15日から老人の里がえり始まる

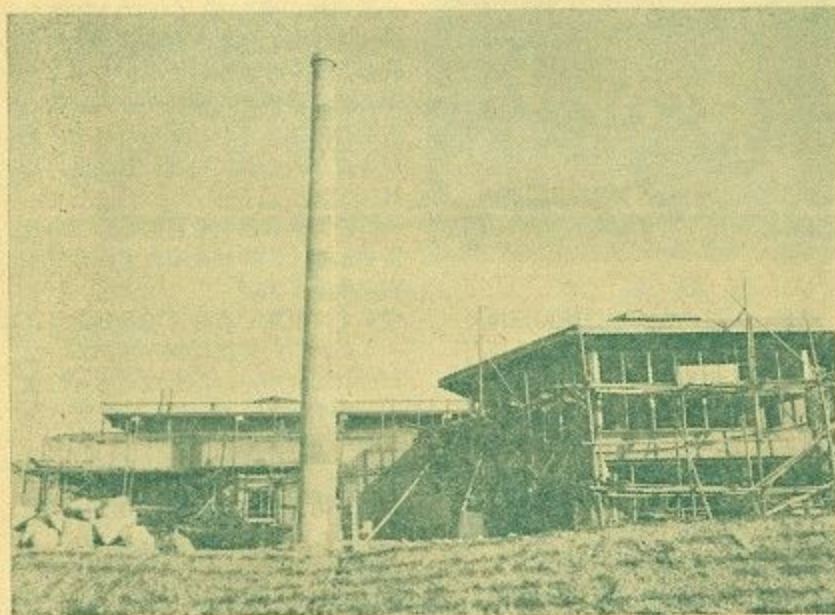

最後の仕上げを急ぐ老人福祉センター

19万奈良市民の心が結晶した老人福祉センター「老春の家」が、いよいよ12月15日に竣工、喜びのうぶ声をあげる。

市内の老人の数は、約12,570人すべて明治、大正、昭和の三代に生き抜き、家庭で、職域で、社会でそれぞれに現代の繁栄のいしずえを築き暮らした人々だ。

しかし現代は、かつて老人が老人のみに許された牧歌的な平和を楽しむことを許されない。一方では安らかにと願う反面、なおその貴重な経験に期待を求める相克の中に、老人がある。老人福祉センターが「老春の家」と名づけられたゆえんがここにある。

市はいま、老人里帰りの家、「老春の家」を建設した。

落成記念行事

12月15日(日)

修 式 午前9時～9時30分
落成式(風呂開き)午前10時～午後4時

12月17日(火)

一 般 公 開 午前9時～午後4時
全館を開放して入浴もしていただきます。
(老人を除く)

12月16、18、19、20日

各地区老人約4,000名招待、婦人会、日赤率仕
団による演芸

各地区老人招待の日割りは次の通りです。

12月16日(月) 午前 大安寺、都跡、東市
午後 椿井、済美

12月18日(水) 午前 明治、辰市、精華、伏見
午後 富雄、大宮

12月19日(木) 午前 田原、柳生、大柳生、
東里、狭川
午後 飛鳥、帯解

12月20日(金) 午前 佐保、平城、あやめ池
午後 鼓阪、学園

緑ガ丘浄水場拡張工事地鎮祭

—豊かな水確保へ全力—



クワ入れ式をする鎌田市長

市が最大給水人口261,000人を目指して計画している自然流下導水事業の第3期拡張3次事業(総額35億円)の最初の工事、緑ガ丘浄水場拡張工事の地鎮祭が、11月29日午前10時30分から同市奈良坂立石町の現地で行なわれました。

この拡張工事は、須川ダムで貯水した全水量を処理するためのもので処理能力の高い急速ろ過池を6池、薬品沈澱池2池、浄水池2池のほか、管理事務所などを増設いたします。

地鎮祭でクワ入れをした鎌田市長は、人口261,000人まで大丈夫な三拡張3次事業の最初の施設をつくる大切な工事だ。関係者の皆さんの協力一致によって立派に完工しましょう。」と激励しました。

第2回 北和都市連合消防訓練 本市シュノーケル車も大活躍

消防相互応援協定を結んでいる北和都市連合は、火災シーズンをひかえて去る11月25日天理市で第2回北和都市連合消防総合訓練を実施しました。

この日午前6時30分天理市民会館の3階より出火、3階には逃げ遅れた人が救助を求めているとの想定で行なわれ、出火と同時に地元天理消防署のポンプ車3台が出動、消火に当たりましたが、火災拡大の恐れがあるとして消防応援協定にもとづいて奈良消防本部のシュノーケル車と消防機動隊をはじめ郡山、生駒両消防署にも応援を要請、三市一町の消防が協力して消火することになりました。

出動要請から奈良は10分、郡山は15分、生駒は21分で現場に到着、白煙をあげて燃える同会館にいっせいに放水、さしもの火災もまたたく間に鎮火、一方奈良から駆けつけたシュノーケル車は3階から逃げ遅れた人たちを全員救助、実戦さながらの消火救助活動を繰りひろげました。

終始熱心に見入っていた鎌田奈良市長(北和都市連合協議会長)は最後に「隣接し合った三市一町で災害発生時直ちに対処でき、守りあう消防としての相互協力体制の確立に大変効果があった。いまや三市一町は一つの街であると思います、今後もこのような訓練を実施していく一方、消火器を使わない消防、すなわち予防消防に力を入れていきたい。すでにこれを目標にかかげている奈良市では人口が年々増加しているにもかかわらず火災の発生件数が減少している。」と述べ、成功のうちに訓練が終わりました。

もうすぐ5万人突破

北和都市連合交通災害共済



奈良、天理、郡山、生駒の三市一町が連合で「自分を自分で守るでだて」として去る6月15日から実施しました北和交通災害共済制度は11月26日現在で、すでに49,187人のかたが加入されました。

これは100人に15人の割合で加入されており、見舞金もすでに85件187万5千円にのほりました。

奈良市では交通事故防止対策として道路の拡巾、歩道橋、歩道防護さくの設定、また空地をちびっこ広場に借り受けたり、市民を悲惨な事故から守るための努力を続けてきました。しかし、事故は突然、平和な家庭をおそい、そのむごたらしい爪跡を残して立ち去ります。

そこでいつ起こるかもわからない

交通事故に備えて、少しでも不安を少なくするために、交通災害共済保険の加入を呼びかけてまいりましたが、奈良市内では現在100人に12人の割合で加入されているだけで、まだまだ加入されていない人が多いわけです。

この制度は営利を目的としておりませんので、掛け金もわずか1日1円で済みます。

今すぐ、家族ぐるみで加入しよう!
まだ、この制度に加入されていないかたは今すぐ、みんなそろって加入してください。

△加入手続は簡単です

市役所及び連絡所、または町内の自治会長さんでも簡単に受け付けてくれます。

△掛金は

- 大人 1人 年額 365円
- 中学生以下 1人 年額 250円

見舞金額は大人も児童も同じです

△見舞金は

被害の程度に応じて、2000円から50万円まで、どの保険よりも早く支払われます。市民の皆さん、きょうからは交通災害保険に加入して不安のない日を送りましょう。

成人式のお知らせ

—昭和24年に生まれた方へ—

市と市教育委員会では毎年1月15日の「成人の日」にその年中に成人になれる方がたを対象として成人式を実施しておりますが、来年1月15日、該当者の方がたに、おとなになったことを自覚し、自から強く生きぬこうとする新成人の輝やかな希望ある人生の門出を祝福するため成人式を行ないます。

今回の該当者は昭和24年生まれの方がたであり12月10日前後に本人あてにご案内通知書を郵便ハガキをもってお送りいたしますが、諸種の事情で、通知が来なかったり、また誤りがありましたら誠にご迷惑ですが12月25日までに市教育委員会社会教育課(電話22局1313番・9907番)へご連絡下さい、調査の上早速お送り申し上げます。尚該当者は昭和24年1月1日～同年12月31日までに生まれた方で奈良市在住の方。

春日若宮おん祭り

奈良の年中行事で最もにぎわうのは、この春日若宮おん祭りです。

この祭りは五穀の豊かなみりを祈る祭りとしておこったものです。

12月15日(日)

餅飯殿の大宿所で午後5時から大宿所祭りが行なわれ、大祭の無事終了をお祈りいたします。

12月16日(月)

本社と若宮社で午後4時から宵宮祭が行なわれます。

12月17日(火)

午前零時遷幸の儀、午前10時から本社と若宮社で本殿祭、午後1時からの渡御は奈良公園泉原前を出発し国鉄奈良駅をへて三条通りをお旅所

へと大時代行列が行なわれます。そして午後3時からお旅所祭、午後11時遷幸の儀があります。

12月18日(水)

お旅所で午前10時から奉納相撲大会、午後1時から夜宴音楽が行なわれます。



西奈良ルーテル保育所 入所希望の方へ

社会福祉法人、近畿福音ルーテル福祉会で建設されていた保育所が昭和44年1月から開所されます。

▽名称及び人員

西奈良ルーテル保育所 定員60人

▽所在地 奈良市鳥見町2丁目19の5 (近鉄富雄駅西へ約15分)

▽申し込み受け付けは

市役所内、社会福祉事務所でを行います。

▽申し込みの際持参するもの

1. 保護者の印鑑
2. 入所児童と世帯を同じくしている方がた(父・母・祖父・祖母など)の42年度分の所得税額および42年度分市民税額がわかる書類

なお詳細については、
市社会福祉事務所
(TEL22局7103・24局1111番)

68サヨナラ

パーティーを開きます

【青少年課】

▼とき 12月15日(日)

▼ところ 奈良市青少年児童会館

☆小学生の部

時間 午前9時30分～12時30分
内容 年忘れゲーム大会・みんなであそぼう

人員 申し込み先着順 150人
会費 無料 (但し20円相当のプレゼントを各自用意して下さい)

その他 ケーキをプレゼントします。

☆中学生の部

時間 午後2時～4時30分
内容 ゲーム・ソング・みんなで考えるパーティ

対象 こども会ジュニアリーダー

人員 申し込み先着順 100人
会費 100円

☆青年の部(高校生も含む)

時間 午後6時～午後9時
内容 食べて・歌って・ゲーム
キャンドルサービス

人員 申し込み先着順 150人
会費 200円(但し別に100円相当の手紙付きプレゼントを用意して下さい。)

★申し込みは

市教育委員会青少年課、
電話(22)1314へ。

募集

水道料金の 委託集金員募集

【奈良市水道局】

水道料金およびその他の諸徴金の集金事務を委託するため、次のとおり委託集金員を募集いたします。

記

1. 募集人員 若干名(補欠員若干名)
2. 応募資格 男女を問わず満35歳以上、かつ健康な者(市内在住者に限る)
3. 申込受付 奈良市水道局営業課
奈良市東寺林町38
電話24-1181 又は、
奈良市水道局西部営業所
奈良市学園地区連絡所内
電話45-4471
4. 申込締切 昭和43年12月10日 午後5時まで
5. 採用方法 常識テスト及び面接による
6. テスト及び面接日 昭和43年12月16日午前9時
7. テスト及び面接場所 奈良市水道局
8. 採用、不採用の発表 本人あて通知する。
9. 収入見込 月額20,000円～40,000円
10. その他 ア. 申し込み書(水道局営業課および西部営業所で交付)に履歴書(市販のペン書用、写真貼付のこと)を添え提出のこと。
イ. 委託契約期間は1年とし、契約と同時に身元保証人2人を立てること。(保証人は市内在住者に限る。)

水道メーター等 委託点検員募集

【奈良市水道局】

水道メーターの検針の点検事務を委託するため、次のとおり委託点検員を募集いたします。

記

1. 募集人員 若干名(補欠員若干名)
2. 点検区域 日本住宅公団鶴舞団地、同学園団地、同鳥見団地(ただし分譲地を除く。)同西大寺団地
3. 応募資格 男女を問わず満25歳以上、かつ健康な者(市内在住者に限る)
4. 申込受付 奈良市水道局営業課
奈良市東寺林町38
電話24-1181 又は、
奈良市水道局西部営業所
奈良市学園地区連絡所内
電話45-4471
5. 申込締切 昭和43年12月10日 午後5時まで
6. 採用方法 常識テスト及び面接による
7. テスト及び面接日 昭和43年12月16日午前9時
8. テスト及び面接場所 奈良市水道局
9. 採用、不採用の発表 本人あて通知する。
10. 収入見込 月額8,000円～13,000円(点検期間は月のうち約10日間)
11. その他 ア. 申し込み書(水道局営業課および西部営業所で交付)に履歴書(市販のペン書用、写真貼付のこと)を添え提出のこと。
イ. 委託契約期間は1年とし、契約と同時に身元保証人2人を立てること(保証人は市内在住者に限る。)

国民年金保険料が変わります

国民年金保険料が昭和44年1月より月額50円引き上げられます。

昭和42年1月より夫婦で1万円年金、と年金額が引き上げられましたが、保険料は加入者の負担を少しでも軽くしようとの考えから昭和42

年1月に100円の引き上げが行なわれ所得の上昇が見込まれる2年後の昭和44年1月から50円と2段階に分けて引き上げられることになっております。

			41年12月まで	42年1月より	44年1月より
保 険 料	35 歳 未 満		100円	200円	250円
	35 歳 以 上		150円	250円	300円
年 金	老令年金	25年納めた場合	24,000円	60,000円	60,000円
	障害年金	2 級	24,000円	60,000円	60,000円
1 級		30,000円	72,000円	72,000円	
額	母子年金	子供が18歳まで (第2子より加算)	19,200円 (1,600円)	55,200円 (4,800円)	55,200円 (4,800円)

◇給与所得者の奥様方も国民年金に加入しましょう

サラリーマンの奥さんにはご主人の年金で一応老後の保障があるとは

いえ、奥さん自身の老後の保障はありません、このため国民年金に任意で加入することが出来ますので喜んで加入しましょう。

年末郵便物の取り扱い

【奈良郵便局より】

- ・年賀状の特別取扱期間は12月15日から28日までとなっていますが、なるべく22日までにし出して下さい。
 - ・たくさんの年賀状を出されますときは市内、県内、その他の三つに区別して、それぞれくくってし出して下さい。
 - ・小学生などが友達に出すものは宛先に先方の世帯主方を明記して下さい。
 - ・宛先には番地はもちろんですが、団地などでは何号館何号室とくわしく書いて下さい。
 - ・カレンダーなど大型の郵便物はなるべく12月15日頃までにし出して下さい。
 - ・小包郵便はなるべく12月15日頃までにし出して下さい。
 - ・小包には荷札を二枚つけて下さい
 - ・小包郵便物専門の臨時取扱所を下記のところに開設いたします。
- △開設期間 12月1日～1月5日
△開設場所 奈良市北魚屋西町
奈良女子大学内
- ・外国宛小包と速達小包は本局で。



住民検診

結核・肺ガンの早期発見にレントゲン車が巡回します。

- ☑レントゲン撮影は服を着たままかんたんに受けられます。
- ☑生後3ヵ月以上6歳以下の幼児にはツベルクリン反応検査とBCG接種を行ないます。
- ☑昨年受けた方も必ず受けて下さい

【大宮地区】

12. 6 (金) 2.30~3.30 今辻子 福井氏宅前 レ
12. 10 (火) 10.00~11.00 芝辻西 あしび園前 レ
- 11.00~12.00 芝辻南 共栄荘前 //
- 2.00~3.30 大宮 小学校 レ・ツ
12. 11 (水) 10.00~11.00 芝辻西 中西自治会長宅前 レ
- 11.00~12.00 油阪4丁目 宮本酒店前 //
- 1.30~2.30 油阪北3丁目 シズ美容室前 //
- 3.00~4.00 三条派川 谷口住宅前 //
12. 12 (木) 3.00~3.30 大宮 小学校 判・BCG (12月10日ツ反をした方)
- 10.00~11.00 三条宮前 大宮デパート前 レ
- 11.00~12.00 三条大宮 三輪工機前 //
- 1.30~2.30 三条東横杜 竹内氏宅前 //
- 2.30~3.30 三綱田 奈良県魚市場前 //
12. 13 (金) 10.00~11.00 今井 今井橋橋詰 レ
- 11.00~12.00 西ノ阪 三笠保育園前 //
- ※レ……レントゲン撮影 ツ……ツベルクリン反応 判……ツベルクリン反応判定 BCG……BCG接種
- 標語募集入選作
また今度といわず受けようレントゲン
大宮小学校 6年2組 泉本芳子

ジフテリア・百日咳の予防接種を行ないます

※対象者

- 第1期 昭和42年7月1日～昭和43年8月31日生まれて3回接種
- 第2期 昭和41年7月1日～昭和42年6月30日生まれて昨年第1期3回完了した方、1回接種
- 第3期 昭和44年度小学校入学見込み者1回接種

※料 金

- 第1期 (3回分) 150円
- 第2期 (1回分) 50円
- 第3期 (1回分) 20円

但し生活保護家庭の方は担当民生委員または福祉事務所長の証明を提出すれば無料です。

※母子手帳を必ず持参して下さい。

ジフテリア・百日咳予防接種日程表

第1回目	第2期		時 間	場 所
	第3期	第4期		
12. 11 (水)	1. 8 (水)	1. 29 (水)	2.30~3.30 2.00~2.30 3.00~3.30	鳥見小学校 精華 帯解
12. 12 (木)	1. 9 (木)	1. 30 (木)	2.30~3.30 2.30~3.00 2.30~3.30	鶯舞 あやめ池 佐保
12. 13 (金)	1. 10 (金)	1. 31 (金)	10.00~10.30 11.00~11.30 1.00~1.30	梶生 邑地校舎 丹生
12. 16 (月)	1. 13 (月)	2. 3 (月)	2.00~2.30 3.00~3.30 2.30~3.30	水間小学校 田原出張所 伏見小学校 敷阪
12. 18 (水)	1. 14 (火)	2. 4 (火)	2.30~3.00 10.00~10.30 11.30~12.00	富雄南 大柳生幼稚園 狭川出張所
12. 19 (木)	1. 16 (木)	2. 6 (木)	1.30~2.00 2.30~3.00 2.30~3.00	相和小学校 大柳生 東市
12. 20 (金)	1. 17 (金)	2. 7 (金)	2.30~3.30 2.30~3.00 2.30~3.30	都路 平城 椿井
12. 23 (月)	1. 20 (月)	2. 10 (月)	2.30~3.30 2.30~3.30 3.00~3.30	大安寺 飛鳥 長市
12. 24 (火)	1. 21 (火)	2. 12 (水)	2.30~3.30 2.30~3.30	明治 済美 富雄北