

奈良市民憲章

奈良は日本のふるさと。美しい自然とすぐれた文化遺産を守り、古都に住むものによきわい自覚と誇りに生きよう。

奈良市民だより

No. 316

Table with population statistics: 市民のうごき (3月1日現在), 前月比(△印は減), 人口 250,577人 (380), 男 121,945 (223), 女 128,632 (157), 世帯数 77,363 (△53)

新年度予算

総額三五〇億円に迫る 市庁舎建設に二二億円計上

市議会十一日開会、審議へ

昭和五十年度の市予算案などを審議する奈良市議会三月十一日招集され、本会議で会期を三十一日までの二十一日間と定め、審議をはじめました。一般会計

やすらぎと夢のある道義のまちづくり

道事業、国民健康保険などの十二特別会計予算は六十六億六千二百六十八万八千円で同九六・八%の増、これは庁舎建設事業に二十二億二千六百



提案説明する 鍵田市長

年間予算として組む

「真に幸せな社会づくり」へ

鍵田市長 基本姿勢示す

計予算は六十六億六千七百六十六万三千円で同四・五%の増で、総額三百四十九億四

これらの予算の編成方針は、公共事業の抑制という国の方針に同調しているもの、その運用面では創意と工夫を加え

- ① 利那(せつな)の幸せじゃなく、真に幸せな社会をつくる行政
② 奈良の歴史の示すところを行なう行政
③ 日本民族二千年の歴史の流れの中で民族のいのちの断層をうめて、そのいのちを子孫に伝える行政
④ 日本民族の心ふる里としての行政と、現実的に奈良のまちを日本一住みよいまちにする行政

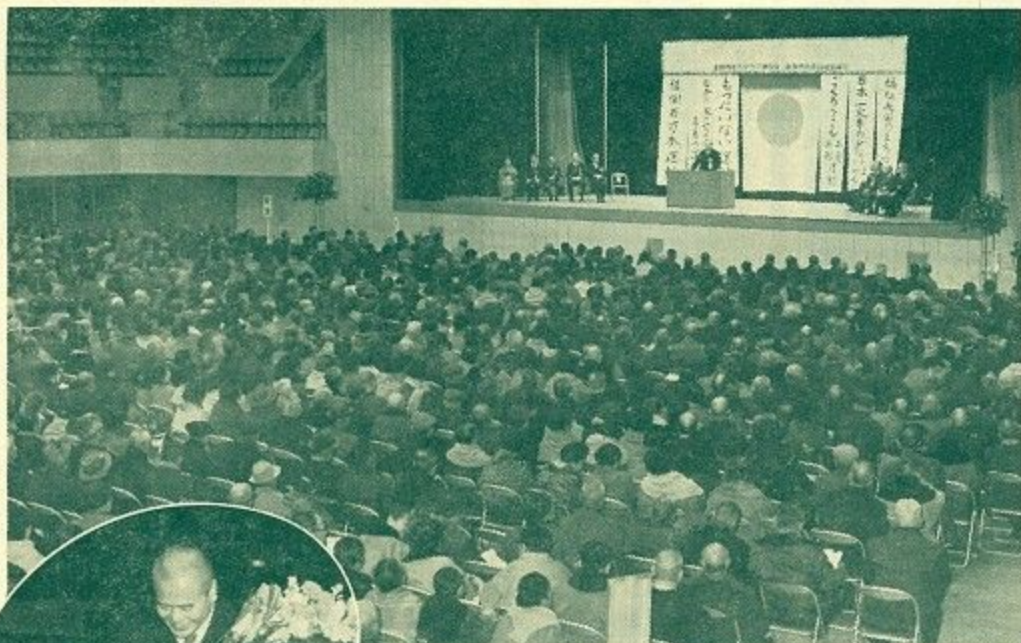

老人パワーを結集して初の万年青年大会

3,500人が集る



福祉天国づくりを推進している奈良市で、お年よりたちが自分たちで自立的に企画・運営した初の奈良市万年青年春季大会が開かれました。市老人クラブ連合会(松本義起会長)と市社会福祉協議会が

新年度の主な施策

- 鍵田市長が三月十一日の議事本会議での提案説明で述べた新年度の施策のうち、おもな項目はつぎのとおりです。
▽植樹百本計画の推進
▽三つの市民運動の展開①自分の家の前の清掃に責任を持つ運動②くろろろさん・早寝早起き運動③もったいない運動
▽南部土地改良清美事業の着手
▽二十五世帯に一個の消火器配備
▽消防職員の増員
▽公民館二館の建設
▽三小学校の校舎増築
▽飯塚十三中学校の校舎新築と春日中学校の校舎改築
▽仮称帯解幼稚園の新築と四幼稚園の増築
▽教職員の増員
▽青少年土に生きる家の拡充整備
▽下水道整備事業の推進
▽木津川浄水場に急速ろ過池、急速沈でん池の新設と汚泥処理施設の増設
▽二名配水池の増設
▽布目ダムの開発促進

議会の日程

- 3月11日 本会議開会
同12日 議案熟議のため休会
同14日 18日 本会議(質疑・一般質問)
同19日 27日 予算特別委員会
同28日 30日 休会
同31日 本会議閉会

【上】三千五百人が集まって気概を示した万年青年大会 【下】西野さんから花束を受ける鍵田市長



噴霧消火で自動車火災を消しとめる (2月26日西木辻中町で)



**車両火災消火訓練**  
**新鋭部隊出動**  
**救出にも成果**

春の全  
 国火災予  
 防運動が  
 去る二月  
 二十八日  
 から三月  
 十三日ま  
 で行なわ  
 れ、市消  
 防本部で  
 は、その  
 前半を車  
 両火災の  
 予防に力  
 を入れま  
 した。

まず同運動が始まるのに先  
 立って二月二十六日午前十  
 時、ガソリンスタンド内での  
 車の火災を想定した消火訓練  
 を実施しました。「市内西木  
 辻中町、下出商會奈良給油所  
 で給油中の車に引火して火災  
 が発生した」との想定。  
 ただちに同所の従業員が備  
 えつけの消火器で初期消火に  
 当たるとともに一九番に通

**統一地方選挙**

4月13日 県議会議員  
 4月27日 奈良市議会議員

入場整理券やめ選挙通知書に  
 重度身障者には郵便投票制度

会議員(四月一日告示)と同  
 二十七日の市長・市議会議員  
 (四月十七日告示)の二回の  
 選挙が行なわれます。いづれ  
 も今後四年間、郷土の政治を  
 まかせる人々を選ぶ一ばん身  
 近な選挙で、その結果は切実  
 に私たちの市民生活に響くも  
 のです。

私たちは、この選挙を通じ  
 て郷土の地方自治に参加する  
 わけで、この機会を除いては  
 今後四年間ほとんど地方政治  
 に参画する機会はありません  
 ン。世界的なスタグフレーシ  
 ョンのもとにあつて、わが國  
 の地方自治が歴史的な曲角  
 に立っているといわれる際の  
 統一地方選挙で、まことに大

きな意義をもっています。有  
 権者の一人一人がこの自覚に  
 徹して、自信と責任のある一  
 票を行使することが望まれま  
 す。こんどの選挙で、いまま  
 でと変つた「選挙通知書の発  
 送」と「郵便による不在者投  
 票」はつぎのとおりです。こ  
 の注意をお願いします。

**選挙通知書の発送**  
 従来の投票所入場整理  
 券にかわつて、今回は選  
 挙通知書を有権者に送付  
 します。

この通知書はあなたの行か  
 れる投票場所とか、今回の選  
 挙で投票できる人の資格など

を記載したもので、投票日に  
 は必ず持参してください。  
 二回の選挙に共通となつて  
 おり、まず四月十三日の県議  
 会議員の選挙のとき投票所の  
 受付係でこの通知書の一部を  
 切り離しますが、残りの部分  
 はつぎの四月二十七日に行な  
 われる市長・市議会議員の選  
 挙にもう一度使います。それ  
 まで捨てたり破つたりしない  
 よう大切に保管しておいてく  
 ださい。

この選挙通知書は、はがき  
 様式になつており、四月十日  
 ごろまでに各人あて郵送しま  
 す。もし届かなかつたり、紛  
 失したり、投票時に忘れたり

した場合は投票所で申出ても  
 らえば、永久選挙人名簿に登  
 載されている限り投票すること  
 ができますが、投票事務を  
 円滑に行なうためにもぜひお  
 持ちください。

**郵便による不在者投票**  
 重度の身体障害などで  
 投票所へ出かけにくい方  
 のために、こんどの選挙  
 から郵便で投票できるこ  
 とになりました。(詳細  
 は市民だより三月一日号  
 参照)

市選挙管理委員会では、こ  
 れに必要な「郵便投票証明  
 書」の交付申請を受けつけて  
 います。身体に重度の障害が  
 あつて、郵便投票しようとする  
 有権者は、まずこの証明書  
 を受けてから、四日前までに  
 選挙管理委員会の委員長あて

に本人署名「投票用紙および  
 投票用封筒の交付申請書」  
 (選挙管理委員会にありま  
 す)に郵便投票証明書を添え  
 て請求してください。この請  
 求はそれぞれの選挙の告示前  
 でも受け付けますので、できる  
 だけ早い目にしてください。

**刈り取りの好季**  
**除草剤で絶滅はかるう**

日ごとに暖かくなる季節を  
 迎え、草木は息をふきかえし  
 たように急速に成長をはじめ  
 ます。公害雑草である「セイ  
 タカアワダチソウ」も例にも  
 れずぐんぐんと伸びてしま  
 います。五月末ごろには丈が一  
 丈ほどになり、秋にはそれが二  
 丈にもなつて毒強い花を咲  
 かせ、私たちにぜんそくなど  
 いろんな害をもたらします。  
 伸びてしまふともはや人手  
 には負えなくなり、刈り取り  
 するのには晩春がチャンスで  
 す。草丈が五十センチ以下の時  
 期に刈り取り、あわせて除草  
 剤をまいて成長をおさえて結  
 核が効果的です。この時  
 期ですと草がやわらかく刈り  
 取るのも簡単で、薬がまきや  
 すく、量も少なく済みす。

空地の管理は所有者の責任  
 です。とくに「セイタカアワ  
 ダチソウ」が繁茂するような  
 土地の所有者や管理者は、こ  
 の好期をのがさず刈り取り、  
 除草剤を散布して、そのまん  
 延をふせぎ、まちの美化に協  
 力していただきたいもので  
 す。除草剤などくわしいこと  
 は市清掃部清潔課(電話③三  
 〇〇三/四番)へお問い合わせ  
 ください。

**新土産品展と優良  
 観光土産品推奨審査**

春の観光シーズンを前に、  
 奈良観光土産品連絡協議会主  
 催の第三回奈良新土産品展  
 があります。

ことしの春の予防運動にあ  
 たり、市消防本部では車両を  
 取り扱う施設への立入り検査  
 をはじめ、百貨店・病院・旅  
 館などへの立入り検査、家庭  
 の防火診断を実施、各地で防  
 火座談会を開くなど市民の子  
 防消防への関心を高め、火災  
 の未然防止をはかるため、活  
 発な運動を展開しました。

**市役所へのご用は...**  
 電話 24-3001~6 番

○苦情・要望・相談・問い合わせの請求  
 ○戸籍謄抄本・付票・住民票の請求  
 などにご利用ください  
 ...電話サービスセンターへ

**期限後は工事  
 ができません**

繰引き当時の開発届け  
 都市計画法によつて去る四  
 十五年十二月二十八日に市街  
 化と市街化調整区域が繰引  
 きされたとき、市街化調整区  
 域内に持っていた土地に家を  
 建てたり、開発するため、六  
 カ月以内に県知事あて届け出  
 た

「自己の居住または業務の  
 用に供する建物を建築する  
 目的で土地または土地の利  
 用に関する所有権またはそ  
 の他の権利を有していたも  
 の」  
 の有効期限は、昭和五十年十  
 二月二十七日になつていま  
 す。当時届け出た人には、県  
 土木部建築課からこの旨通知  
 が送られていますが、この期  
 限内に開発や建築を終らない  
 と、それ以後はできなくなり  
 ます。

**枯れ草火災防ごう**  
**早く刈り取って  
 焼きすてること**

春先は異常乾燥注  
 意報の発令が多く、  
 火災の起りやすい  
 日がつづきます。空  
 地や道路沿いの枯れ  
 草が、通行人のたば  
 こ投げ捨てや子ども火遊  
 びがもとで、例年しばしば火

災を起しています。  
 市消防本部では、こうした  
 枯れ草からの火災発生を防ぐ  
 ため、空地や道路沿い、山す  
 その農道、休耕地などの所有  
 者・管理者をはじめ市民みな  
 さんに、つぎのことに注意し  
 てもらいたいと協力を呼びか  
 けています。

◇枯れ草はすみやかに刈取  
 り、安全な場所で焼く。  
 ◇枯れ草を焼くときは十分な  
 消火準備をし、できるだけ  
 多人数で行なう。またその  
 場を離れない。  
 ◇焼くときは事前に消防署へ  
 連絡する(電話でもよい)  
 ◇空地であっても、子どもの  
 マッチやライターなどの火  
 遊びは絶対させない。  
 ◇休耕地や田のあぜなどの枯  
 れ草を刈らずに焼くときは  
 多人数で行なう。

**ありがとう**  
**市の施策に  
 二百万円 寄付**

82歳の林さんから  
 市内学園大和町五丁目林  
 清三郎さん(84歳、無職)が  
 二月二十八日「市の施策に使  
 ってください」と二百万円を  
 市に寄付されました。市では、  
 林さんの善意を生かし福祉事  
 業に使うことにしました。

**新土産品展と優良  
 観光土産品推奨審査**

春の観光シーズンを前に、  
 奈良観光土産品連絡協議会主  
 催の第三回奈良新土産品展  
 があります。

ことしの春の予防運動にあ  
 たり、市消防本部では車両を  
 取り扱う施設への立入り検査  
 をはじめ、百貨店・病院・旅  
 館などへの立入り検査、家庭  
 の防火診断を実施、各地で防  
 火座談会を開くなど市民の子  
 防消防への関心を高め、火災  
 の未然防止をはかるため、活  
 発な運動を展開しました。

**市役所へのご用は...**  
 電話 24-3001~6 番

○苦情・要望・相談・問い合わせの請求  
 ○戸籍謄抄本・付票・住民票の請求  
 などにご利用ください  
 ...電話サービスセンターへ

**期限後は工事  
 ができません**

繰引き当時の開発届け  
 都市計画法によつて去る四  
 十五年十二月二十八日に市街  
 化と市街化調整区域が繰引  
 きされたとき、市街化調整区  
 域内に持っていた土地に家を  
 建てたり、開発するため、六  
 カ月以内に県知事あて届け出  
 た

「自己の居住または業務の  
 用に供する建物を建築する  
 目的で土地または土地の利  
 用に関する所有権またはそ  
 の他の権利を有していたも  
 の」  
 の有効期限は、昭和五十年十  
 二月二十七日になつていま  
 す。当時届け出た人には、県  
 土木部建築課からこの旨通知  
 が送られていますが、この期  
 限内に開発や建築を終らない  
 と、それ以後はできなくなり  
 ます。

**善い  
 意ありがとう**  
**善徳銀行**

一月六日 匿名氏から一万  
 円。▽尼ヶ辻町三丁目杉田  
 昌弘さんから祖父の供養  
 として三万円。  
 同七日 天理市田井庄天理教  
 養養所土佐やすみさんから  
 奈良警察署を通じ二万  
 円。▽御所市稲宿米田隆史  
 名氏から十万円。

さんほか近鉄百貨店学園前  
 配達所アルバイトのみなさ  
 んから奈良警察署を通じ六  
 千二百五十円。  
 同九日 中新屋町中本津津栄  
 さんから一万円。  
 同十三日 椿井地区民生委員  
 協議会から善意の小箱義金  
 九千八百三十四円。▽都路  
 局消印の愛の定期便四千  
 円。  
 同十四日 椿井町村上一夫さ  
 んから三万円。▽北袋町既  
 名氏から十万円。



「お母さんを大事に」と卒業祝いの記念品をくばる鎌田市長

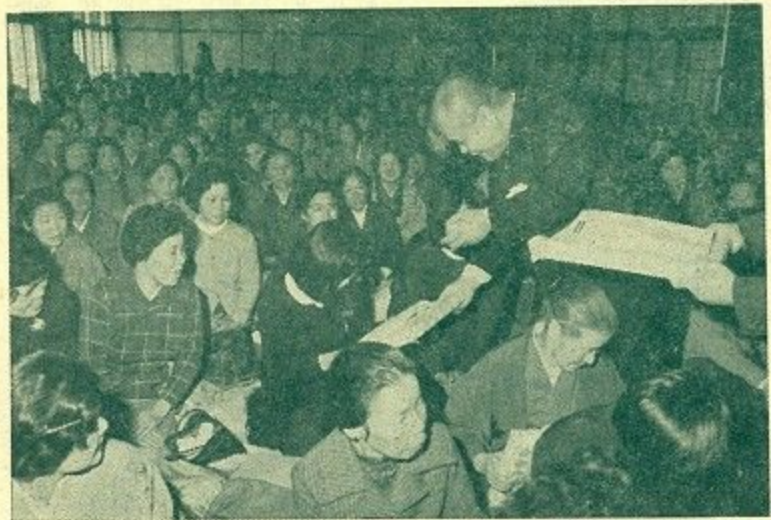

会の総会をかねて毎年開かれて... 卒業する子と母四十一組と、母

### お母さんありがとう —中卒生の感謝こめ— 母子福祉大会

「母に幸あれ」の合唱で開... 中卒生が母に感謝の気持ちをこめて

お嬢ちゃんもいっしょにイチ、ニー、サン



市婦人ボランティア協議会... 幅広い社会奉仕活動

### 市婦人ボランティア イア協議会発足

幅広い社会奉仕活動

ものにしていくこと、昨年末... 市婦人ボランティア協議会が発足

留守中の火事が  
ふえています  
出かけるときは火の元

少年少女合唱団  
奈良少年少女合唱団では五... 少年少女合唱団の活動

「みどりの中のまちづくり」... 市民一人一人の根気のある協力が

## 緑の中にまちを



苗木をどうぞ (2月28日市庁舎別館で)

広く苗木を無償でくばる

ので、九十六人・十団体に二... 苗木を無償で提供する計画

### 自発的な植樹運動

### 市民ぐるみ推進

「緑いっぱいにする会」発足

「奈良市を緑いっぱいにする... 市民ぐるみで植樹運動を推進

### 市民相談 市庁舎別館で

◆市政相談 市政のことならなんでも... 市民相談の案内

◆心配ごと相談 個人的な悩みごと... 市民相談の案内

◆法律相談 平日午前9時～午後4時... 市民相談の案内

◆人権相談 人権問題、その他あらゆる... 市民相談の案内

◆行政相談 国・県・市の行政上の... 市民相談の案内

◆家庭児童・母子相談 子供の養育... 市民相談の案内

◆消費生活相談 消費生活に関して... 市民相談の案内

この会は、市が四十九年度... 市民ぐるみで植樹運動を推進

まず当面の活動として... 市民ぐるみで植樹運動を推進

ママさんも  
大張り切り  
スポーツに親しむ機会が少

この日は選ばれた役員はつぎ... ママさんも大張り切り

ね、生涯教育のまちづくりに... ママさんも大張り切り



### 国民健康保険 被保険者証が変ります

国民健康保険の被保険者証が四月一日から新しいものに変わります。いま使っているウグイス色の被保険者証は三月いっぱいまで使えます。新しい被保険者証は三月二十日までの被保険者の異動届をもとに記載してあります。この記載事項などに納付組合に入っている方へ疑問があるときは、市役所

国民健康保険の被保険者証は組合を通じて、組合のな

は組合を通じて、組合のな

いとところは郵便で配布し

す。

新しい被保険者証は三月二十日までの被保険者の異動届をもとに記載してあります。この記載事項などに疑問があるときは、市役所

保険課・市民課または各出張所へ被保険者証を持って申し出て下さい。また、古い被保険者証は四月一日から一カ月以内に市保険課へ出張所へ持参して返納してください。お問い合わせは市保険課(電話六一一〇)へ。

## 新年度は四万世帯へ

### みそづくり 受講者をつのる

奈良市のご婦人方に絶対人気のある「みそづくり」は、年々受講者が増進し、現在大宮町一丁目にある「みそ会館」では受講希望者を消化しきれなくなりました。市では五十年度に西郊地区にもみそ会館を増設して新規受講者を三万人、再受講者を一万人にふやし、同年度中に合計四万世帯に普及する計画を立てています。

去る四十六年からはじめたみそづくりは、四十八年度までに約一万三千世帯に普及し四十九年度中に二万世帯が予定され、合計三万三千世帯が自家製みその味を楽しみむようになっています。

こうした好調に応じて、市生活安定課(市内東寺林町)では五十年度の受講希望者をつぎの要領で募集します。四月一日から受けつけますので希望者は同課のほか西部・東部・北部各出張所に備えつけの申込み用紙で早目に申し込んでください。

【受講者】市内在住の婦人で十人単位のグループ。各人の住所・氏名・年齢を書いて代表者から申し込む。グループを組めない人は単独

### 新年度 奨学生募集

#### 申込み来月十九日まで

市の五十年年度奨学金給付生をつぎの要領で募集します。奨給希望者は必要書類を整えて、三月十七日から四月十九日までに市内紀寺町八二六、市社会福祉事務所福祉第一課庶務係(電話六五〇一番)へ申し込んでください。

【支給資格】①学校教育法に規定する高等学校、高等専門学校、大学のほか盲学校、ろう学校、養護学校の高等課程に遊学しようとする人と在学中の人(各種学

### 物価・物資モニターを募集

奈良県では物価・物資モニターをつぎのように募集しています。応募希望の方は往復はがきに住所・氏名(ふりが

### 老春の家

お年寄りに早春のひとときを楽しんでもらおうと、「老春の家」でつぎのようにおどりのつどいが催されます。入場は無料。当日はまっ茶のサービスもあります。

とき三月二十三日(日)午後一時~三時▽舞踊▽坂本晴明社一同

### 種痘

定期種痘をつぎの日程で実施します。今回の該当児は昭和49年1月1日~同年6月30日生まれで、その家庭へは市衛生課から通知書に問診票を添えて送ります。ことし3月1日以降の転入者や、その他の事情で通知書の届かない方、また昭和48年4月1日~同年12月31日生まれで、まだ種痘を受けていない方は市衛生課近くの出張所・連絡所へ問診票をとりこぎてください。問診票がないと受けられません。接種料は無料。

【注意】ジフテリア・百日せき・破傷風(三種混合)の子防接種を受けた子は2週間、BCG接種をした方は1カ月を必ずあけてください。種痘のあとはしばらく入浴できず前日に入浴させてください。会場へは母子手帳とスリッパをお忘れなく。

接種日	検診日	時間	校区	場所
4.1(火)	4.8(火)	2.00~3.30	鶴舞・青和	西奈良県民センター
		2.00~3.00	あやめ池	あやめ池小学校
4.2(水)	4.9(水)	2.00~3.00	六条市	六条小学校
		2.00~2.30	精華市	精華小学校
		3.00~3.30	東市	東小学校
4.3(木)	4.10(木)	2.00~3.00	右京城	右京城小学校
		2.00~3.00	平野	平野小学校
4.4(金)	4.11(金)	2.00~3.30	伏見跡部	伏見跡部小学校
4.7(月)	4.14(月)	2.00~3.30	登美ヶ丘二名	西奈良県民センター
		2.00~3.00	東寺林	二名小学校
4.8(火)	4.15(火)	2.00~3.30	大宮南	三笠公民館
4.9(水)	4.16(水)	2.00~3.30	飛鳥	飛鳥小学校
4.10(木)	4.17(木)	2.00~3.30	佐保	佐保小学校
		11.00~12.00	柳井	邑地町柳井診療所
4.11(金)	4.18(金)	1.30~2.00	田原	田原公民館
		9.00~10.00	大柳	大柳石川幼稚園
		1.30~2.00	狭川	狭川小学校
		2.30~3.00	東柳	東柳柳生診療所分院
		11.00~12.00	柳井	柳井柳生診療所
4.14(月)	4.21(月)	2.00~3.30	富雄北	富雄北小学校
4.15(火)	4.22(火)	2.00~3.00	大安寺	大安寺小学校
4.16(水)	4.23(水)	2.00~3.30	鳥見	鳥見小学校
		2.00~2.30	明南	明南小学校
		3.00~3.30	井井	井井小学校
4.17(木)	4.24(木)	2.00~3.30	椿井	椿井小学校

### ワンワンセンター

……26日……

### 3歳児検診

三歳児検診をつぎの日程で行ないます。今回受けてもら

良地区在住で乳児をもつ母親またはその家族▽とき五月二十一日午前10時~正午▽内容▽調理の実技と試食

【家族計画教室】受講者▽西奈良地区在住の女性▽とき四月九日午後一時半~三時半▽内容▽講義と映画のほか模型による指導

▽4月10日(木) 平城・椿井両校区

▽4月17日(木) 大宮・帯解両校区

▽4月24日(木) 大安寺・

## 狂犬病予防注射

### 来月中に実施

50年度第1回の狂犬病予防注射を4月中につぎの日程で行ないます。犬を飼っている人はもれなく最寄りの注射会場へつれてきてください。生後3カ月以上の犬で登録と注射を受けないと狂犬病予防法で罰せられます。料金は登録料300円と注射料400円、注射済証交付手数料60円がはいります。

月日	時間	場所
4.1(火)	9.00~10.20	石町電気会館向側
	10.40~12.00	白毫寺公民館前
	1.00~2.30	般若寺小学校
4.2(水)	9.30~11.30	東市連絡所
	1.30~2.00	精華連絡所
4.3(木)	9.30~11.30	大安市連絡所
	12.30~2.20	辰治連絡所
4.4(金)	9.30~12.00	六条小
	1.00~2.00	西条小
4.5(土)	9.30~12.00	富雄南小
	9.30~12.00	西園大和公民館
4.7(月)	10.00~12.00	朝日公民館
	1.00~4.00	あやめ池公民館
4.8(火)	9.30~11.30	山陵町公民館
	12.30~2.30	若菜台1丁目公民館
4.9(水)	9.30~11.30	山見小
	12.30~2.30	佐紀町公民館
4.10(木)	9.30~12.00	伏見小
	1.00~4.00	中山町公民館
4.11(金)	10.00~12.00	中平
	1.00~3.00	西奈良県民センター
4.12(土)	9.00~12.00	北富
	10.00~11.30	出三小
4.14(月)	10.00~12.00	鳥見
	1.00~3.00	三法
4.15(火)	9.30~11.30	飛鳥小
	12.30~1.30	飛鳥小
4.16(水)	9.30~11.30	三笠大
	12.30~1.30	三笠大
4.17(木)	9.30~11.30	川中
	10.00~10.15	川中
4.18(金)	10.30~10.50	川中
	11.00~11.30	川中
4.19(土)	9.00~9.30	三笠山
	10.00~12.00	三笠山
4.21(月)	9.30~11.30	田原
	1.00~1.20	田原
4.22(火)	1.30~1.45	田原
	2.00~2.15	田原
4.23(水)	2.40~3.00	田原
	3.10~3.30	田原

### ゴミ収集

祝日の振替え収集

三月二十一日(金)「春分の日」のゴミ収集は休みます。この日に当たる区域は翌二十一日(土)に振替え収集します。

### 税の目録日

5・15・25日は奈良税務署