

令和元年度

奈良市水道事業会計決算書
奈良市下水道事業会計決算書

奈良市

奈良市報告第54号

令和元年度奈良市水道事業会計決算の認定について

地方公営企業法第30条第4項の規定により、令和元年度奈良市水道事業会計決算に関し、別紙監査委員意見書を付け議会の認定に付する。

令和2年9月8日提出

奈良市長 仲川 元庸

奈良市報告第55号

令和元年度奈良市下水道事業会計決算の認定について

地方公営企業法第30条第4項の規定により、令和元年度奈良市下水道事業会計決算に関し、別紙監査委員意見書を付け議会の認定に付する。

令和2年9月8日提出

奈良市長 仲川 元庸

目 次

水道事業会計

I 事業報告書

1 概 況	2
2 工 事	6
3 業 務	9
4 会 計	11

II 決算書類

1 奈良市水道事業決算報告書	14
2 奈良市水道事業損益計算書	16
3 奈良市水道事業剰余金計算書	17
4 奈良市水道事業剰余金処分計算書(案)	18
5 奈良市水道事業貸借対照表	19
6 キャッシュ・フロー計算書	22
7 会計に関する書類における注記	23

III 附属書類

1 収益費用明細書	28
2 固定資産明細書	34
3 企業債明細書	36

下水道事業会計

I 事業報告書

1 概 況	42
2 工 事	47
3 業 務	49
4 会 計	50

II 決算書類

1 奈良市下水道事業決算報告書	52
2 奈良市下水道事業損益計算書	54
3 奈良市下水道事業剰余金計算書	55
4 奈良市下水道事業欠損金処理計算書	56
5 奈良市下水道事業貸借対照表	57
6 キャッシュ・フロー計算書	60
7 会計に関する書類における注記	61

III 附属書類

1 収益費用明細書	66
2 固定資産明細書	69
3 企業債明細書	71

令和元年度
奈良市水道事業会計決算書

自 平成31年4月1日
至 令和2年3月31日

I 事業報告書

令和元年度 奈良市水道事業報告書

1 概 況

(1) 総括事項

ア 決算の概況

地方公営企業法を適用する水道事業は、財務帳簿の記帳を官庁会計方式と企業会計方式の両方で行っていますが、ここでは、企業会計方式の帳簿を中心に経営状況を報告します。

本年度の水道事業会計は、86.5億円の収益に対して費用は79.1億円であり、純利益は前年度比1.9億円減の7.4億円となりました。

収益の柱である水道料金収入は、前年度比0.5億円の減となりました。料金収入の基礎となる水需要は長期的に減少傾向にあります。このことは、将来的に事業を運営するうえで大きな課題となっています。

なお、収益のうち長期前受金戻入は、過去に取得した資産に対する補助金等の収入を当該資産の減価償却に対応させて会計処理上の収益とするものであり、現金収入を伴わない収益となります。

費用の主なものは、減価償却費30.4億円や支払利息2.8億円など、本市が、直接、水源や施設の整備のために過去に行った投資に関連するもので、全体の約4割を占めています。また、この他にも間接的に過去に行った投資として、県営水道の受水費があり、その費用は前年度並みの6.5億円です。減価償却費については、投資に伴い増減しますが、今後も引き続き適切な資産を維持するため、老朽化した施設の更新事業を推進していきたいと考えています。県営水道については、県から県域水道一体化の構想が発表されており、構想との関わりによっては、今後の本市の水道事業のあり方が大きく変わる可能性があることから、積極的に議論し、一体化参加の是非について検討しています。

一方、施設の維持や運転管理に係る経費は、39.0億円となりました。そのうち退職給付費を含む人件費は12.1億円であり、費用全体の2割を下回っています。

これまで安全で安心な水道水の供給に努めてまいりましたが、市民生活や社会経済活動に欠かすことができない水道を、市民がこれからも安心して利用できるよう維持し、次世代へ引き継いでいかなければなりません。そのため、奈良市水道事業会計では、施設を適切に維持管理していくために、これまでに生じた利益の一部を「水道老朽施設更新積立金」として積み立てており、計画的に老朽施設の更新を進めることで、水道事業中長期計画の将来像「信頼の水道 未来へつなぐライフライン」の実現を目指しています。

(金額は消費税抜き額)

収益	過去に行った投資に関するもの		料金収入71.7億円		その他 収入 1.5億円
	長期前受金戻入13.3億円				
費用	過去に行った投資に関するもの		運転管理に関するもの		純利益 7.4億円
	減価償却費及び資産減耗費 30.4+0.4億円		人件費 11.3億円	その他 26.9億円	
			受水費 6.5億円	退職給付費 0.8億円	
			支払利息 2.8億円 (内訳：ダム負担金利息0.6億円+企業債利息2.2億円)		

イ 給水状況

奈良市水道事業の年度末給水人口は、348,323人で前年度に比べ712人(0.20%)減少しました。年間給水量は、43,315,590 m³(対前年度 368,140 m³ 0.86%増)、年間有収水量は、38,303,093 m³(対前年度 287,347 m³ 0.74%減)で、この結果、有収率は、88.43%(対前年度 1.43ポイント減)となりました。

都祁水道事業の年度末給水人口は、4,709人で前年度に比べ142人(2.93%)減少しました。年間給水量は724,565 m³(対前年度 10,426 m³ 1.42%減)、年間有収水量は661,363 m³(対前年度 15,638 m³ 2.31%減)で、この結果、有収率は91.28%(対前年度 0.83ポイント減)となりました。

月ヶ瀬簡易水道事業の年度末給水人口は、1,308人で前年度に比べ41人(3.04%)減少しました。年間給水量は151,782 m³(対前年度 3,765 m³ 2.54%増)、年間有収水量は135,759 m³(対前年度 912 m³ 0.67%減)で、この結果、有収率は89.44%(対前年度 2.89ポイント減)となりました。

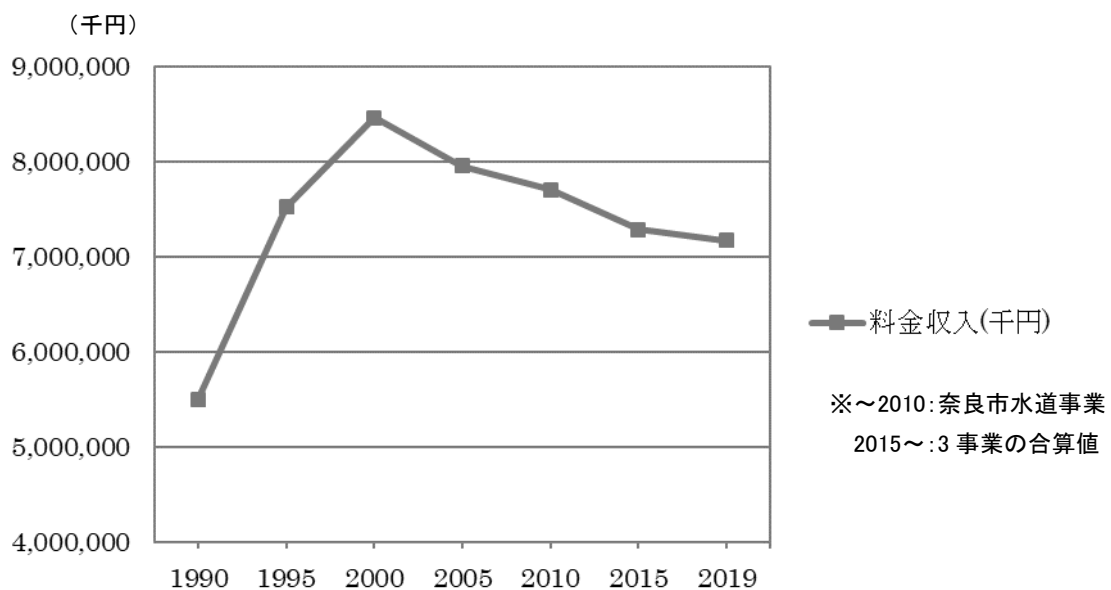
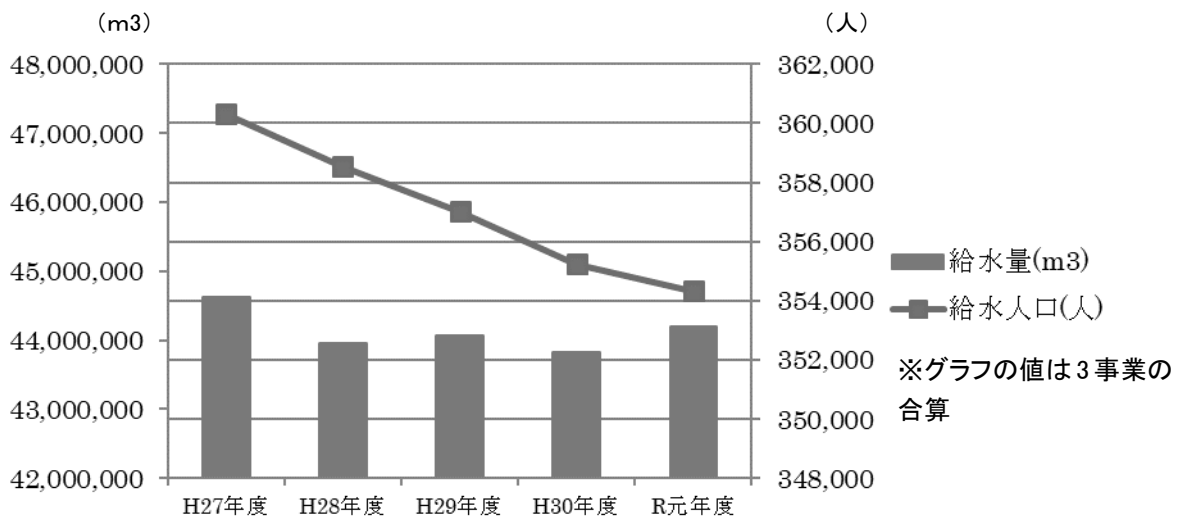

ウ 給水原価及び供給単価

有収水量1 m³当たりの給水原価は167円76銭となり、前年度163円42銭より4円34銭高くなりました。供給単価については183円37銭となり、前年度183円10銭より27銭高くなりました。供給単価が給水原価を上回っており、水道水の製造・販売に掛かる費用を料金収入で回収できている状態にあります。（金額は消費税抜き額）

※給水原価＝{総費用－(受託工事費＋特別損失)－長期前受金戻入}÷有収水量 で算出

エ 主な投資的事業

① 耐震化事業

施設の耐震化を図る事業として、米谷配水池更新工事を実施し竣工しました。また、平城西配水池更新工事及び飛鳥配水池更新工事を継続事業として実施しています。令和元年度の投資額は380百万円となりました。

② 老朽管改良事業

老朽管を改良して安定給水を図るための配水支管改良工事及び公共下水道築造等に伴う配水支管移設工事などを実施し、994百万円を投資しました。

③ 鉛給水管布設替事業

鉛管の解消対策として、「鉛給水管布設替実施計画(平成17年10月策定)」に基づき、鉛給水管の残存割合の高い地区を対象に、鉛給水管布設替工事を409箇所実施しました。

また、早期の鉛管解消を図るため、給水装置所有者による布設替工事に対する補助金交付制度を制定し、令和元年度から施行しました。令和元年度は3件交付しました。

(金額は消費税込み額)

(2) 議会議決事項

議案番号	件名	提出年月日	議決年月日
報告第14号	平成30年度奈良市水道事業会計継続費繰越計算書及び予算繰越計算書の報告について	令和元年6月10日	報告 令和元年6月10日
報告第28号	平成30年度決算に基づく奈良市公営企業の資金不足比率の報告について	令和元年9月11日	報告 令和元年9月11日
報告第41号	平成30年度奈良市水道事業会計決算の認定について	令和元年9月11日	認定 令和元年10月4日
議案第88号	令和元年度奈良市水道事業会計補正予算(第1号)	令和元年9月11日	可決 令和元年10月4日
議案第102号	平成30年度奈良市水道事業会計未処分利益剰余金の処分について	令和元年9月11日	可決 令和元年10月4日

議案第111号	令和元年度奈良市水道事業会計補正予算（第2号）	令和元年11月29日	可決 令和元年12月16日
議案第159号	令和元年度奈良市水道事業会計補正予算（第3号）	令和元年11月29日	可決 令和元年12月16日
議案第23号	令和2年度奈良市水道事業会計予算	令和2年2月27日	可決 令和2年3月19日

(3) 行政官庁認可事項

申請年月日	申請先	件名	認可年月日	備考
令和元年9月10日	奈良県知事	令和元年度起債同意	令和元年9月30日	配水施設改良事業 財務省財政融資資金 12,100千円 (0千円) 施設更新事業 財務省財政融資資金 54,600千円 (4,600千円) 水資源機構割賦負担金繰上償還 南都銀行151,200千円
令和2年3月13日	近畿地方整備局長	河川法第23条及び第24条の水利使用許可	更新申請中	布目・白砂川水利権 1.74m ³ /秒(安定) 木津川水利権 0.18m ³ /秒(安定)

備考欄の（ ）内の数字は、起債において借入額が同意額と異なる場合の借入額

(4) 職員に関する事項

令和2年3月31日現在の水道事業の職員数は、次のとおりです。

区分	定数	実数	備考
水道事業	253人	142人	再任用職員17人
(下水道事業)		(21人)	(再任用職員4人)
合計	253人	163人	再任用職員21人

再任用職員数は外数

2 工 事

(1) 工事の概況

工 事 名	内 容	金 額
		円
1 配水施設費		
(現年度分)	1件 L = 48 m	73,427,314
(1) 奈良市今市町地内		
口径50耗配水支管布設工事	1件 φ50 L = 48 m	2,174,700
(2) 事務費		71,252,614
(繰越分)	1件 L = 23 m	2,268,000
(1) 奈良市奈良阪町地内		
口径150耗配水支管布設工事	1件 φ150 L = 23 m	2,268,000
	計 L = 71 m	75,695,314
2 施設費 ※(1)及び(2)は継続事業		
(現年度分)	10件	465,805,231
(1) 奈良市神功四丁目地内		
平城西配水池更新工事	1件 一 式	273,456,000
(2) 奈良市二名七丁目地内		
飛鳥配水池更新工事	1件 一 式	22,455,180
(3) 奈良市奈良阪町地内		
緑ヶ丘浄水場フラッシュミキサー 更新工事 他更新4件	5件 一 式	72,892,920
(4) 奈良市奈良阪町地内		
緑ヶ丘浄水場沈殿池改良工事	1件 一 式	33,000,000
(5) 奈良市奈良阪町地内 他108箇所		
水道標準プラットフォームによる各施設 遠隔監視装置更新工事に伴う設計業務 支援委託 他設計委託1件	2件 一 式	29,986,000
(6) 事務費		34,015,131
(繰越分)	3件	102,297,600
(1) 奈良市米谷町地内		
米谷配水池更新工事	1件 一 式	84,570,480

工 事 名	内 容	金 額
		円
(2) 奈良市押熊町地内 流量計設置工事	1 基	8,166,960
(3) 京都府木津川市鹿背山地内 木津浄水場2号送水ポンプ更新工事 に伴う詳細設計業務委託	1 式	9,560,160
	計	568,102,831
3 配水施設改良費 ※(1)は継続事業 (現年度分)	L = 1,900 m	450,709,454
(1) 奈良市佐紀町～法華寺町地内 口径600耗配水本管更生工事	1 式	186,792,480
(2) 奈良市七条西町一丁目地内 口径150～100耗配水支管改良工事 他改良6件	7件 $\phi 200$ ～ $\phi 50$ L = 1,900 m	188,885,400
(3) 奈良市山陵町地内 既設管路閉塞工事に伴う調査設計 業務委託	1 式	6,327,200
(4) 事務費 (繰越分)	9件 L = 3,296 m	68,704,374
(1) 奈良市富雄北一丁目～富雄北二丁目地内 口径200～50耗配水支管改良工事 他改良6件	7件 $\phi 300$ ～ $\phi 50$ L = 3,131 m	341,012,208
(2) 奈良市紀寺町他地内 口径400・300耗水管橋塗覆装工事	1 式	5,073,840
(3) 奈良市山陵町地内 口径400耗配水本管および口径100耗配水 支管の改良工事（推進工事）の委託	1件 $\phi 400$ ～ $\phi 100$ L = 165 m	265,095,000
	計 L = 5,196 m	1,061,890,502

工 事 名	内 容	金 額
4 受託配水管改良費		円
(1) 奈良市北永井町地内 口径75耗消火栓設置工事	1件 $\phi 75$ 1基	1,045,000
(2) 事務費		16,082,035
計		17,127,035
5 東部地域建設改良費		
(1) 奈良市生疏里町地内 他9箇所 濁度・色度計更新工事 他更新1件	2件 一 式	36,602,500
計		36,602,500
6 都祁地域建設改良費		
(現年度分)	1件	1,915,100
(1) 奈良市小倉町地内 小倉加圧ポンプ場2号送水ポンプ更新工事	1件 一 式	1,915,100
(繰越分)	2件 L = 26 m	17,948,520
(1) 奈良市都祁相河町地内 南部加圧ポンプ場送水ポンプ更新工事	1件 一 式	13,724,640
(2) 奈良市下深川町地内 口径100~75耗配水支管移設工事 (水管橋) (その3)	1件 $\phi 100$ ~ $\phi 75$ L = 26 m	4,223,880
計	L = 26 m	19,863,620
7 月ヶ瀬地域建設改良費		
(1) 奈良市月ヶ瀬月瀬地内 月瀬浄水場残留塩素計更新工事 他更新1件	2件 一 式	2,726,900
計		2,726,900

3 業 務

(1) 業務量

区 分		令和元年度	平成30年度	比 較		
				増 減	比 率	
奈良市水道事業	水 量	給水量	43,315,590 ^{m³}	42,947,450 ^{m³}	368,140 ^{m³}	0.86%
		有収水量	38,303,093 ^{m³}	38,590,440 ^{m³}	△287,347 ^{m³}	△0.74%
		有収率	88.43%	89.86%	△1.43 ^ポ イ卜	—
	人 口	行政区域内人口	355,529人	356,352人	△823人	△0.23%
		給水区域内人口	348,820人	349,553人	△733人	△0.21%
		年度末給水人口	348,323人	349,035人	△712人	△0.20%
戸・ 栓数	給水普及率	99.86%	99.85%	0.01 ^ポ イ卜	—	
	年度末給水戸数	173,335戸	172,113戸	1,222戸	0.71%	
		年度末給水栓数	127,021栓	125,792栓	1,229栓	0.98%
都祁水道事業	水 量	給水量	724,565 ^{m³}	734,991 ^{m³}	△10,426 ^{m³}	△1.42%
		有収水量	661,363 ^{m³}	677,001 ^{m³}	△15,638 ^{m³}	△2.31%
		有収率	91.28%	92.11%	△0.83 ^ポ イ卜	—
	人 口	給水区域内人口	5,338人	5,392人	△54人	△1.00%
		年度末給水人口	4,709人	4,851人	△142人	△2.93%
		給水普及率	88.22%	89.97%	△1.75 ^ポ イ卜	—
戸・ 栓数	年度末給水戸数	1,971戸	1,971戸	0戸	0.00%	
	年度末給水栓数	2,054栓	2,048栓	6栓	0.29%	
月ヶ瀬簡易水道事業	水 量	給水量	151,782 ^{m³}	148,017 ^{m³}	3,765 ^{m³}	2.54%
		有収水量	135,759 ^{m³}	136,671 ^{m³}	△912 ^{m³}	△0.67%
		有収率	89.44%	92.33%	△2.89 ^ポ イ卜	—
	人 口	給水区域内人口	1,338人	1,379人	△41人	△2.97%
		年度末給水人口	1,308人	1,349人	△41人	△3.04%
		給水普及率	97.76%	97.82%	△0.06 ^ポ イ卜	—
戸・ 栓数	年度末給水戸数	461戸	468戸	△7戸	△1.50%	
	年度末給水栓数	592栓	598栓	△6栓	△1.00%	

(2) 事業収入に関する事項

区 分	令和元年度	平成30年度	比 較	
			増 減	比 率
	円	円	円	%
1 営業収益	7,188,112,150	7,233,906,489	△45,794,339	△0.63
1 給水収益	7,169,862,220	7,214,868,069	△45,005,849	△0.62
2 受託工事収益	7,108,340	7,066,440	41,900	0.59
3 工事負担金	2,754,190	2,803,680	△49,490	△1.77
4 手数料	8,387,400	9,168,300	△780,900	△8.52
2 営業外収益	1,458,635,997	1,464,542,922	△5,906,925	△0.40
1 受取利息	252,326	496,435	△244,109	△49.17
2 他会計補助金	111,869,164	150,934,394	△39,065,230	△25.88
3 長期前受金戻入	1,330,638,769	1,302,905,698	27,733,071	2.13
4 雑収益	15,875,738	10,206,395	5,669,343	55.55
3 特別利益	225,757	617,519	△391,762	△63.44
1 固定資産売却益	0	361,133	△361,133	△100.00
2 過年度損益修正益	225,757	219,693	6,064	2.76
3 その他特別利益	0	36,693	△36,693	△100.00
計	8,646,973,904	8,699,066,930	△52,093,026	△0.60

金額は消費税抜き額

(3) 事業費に関する事項

区 分	令和元年度	平成30年度	比 較	
			増 減	比 率
	円	円	円	%
1 営業費用	7,625,900,883	7,441,700,064	184,200,819	2.48
1 原水及び浄水費	2,246,848,376	2,109,398,833	137,449,543	6.52
2 配水費	340,600,134	349,647,910	△9,047,776	△2.59
3 給水費	128,681,792	156,952,234	△28,270,442	△18.01
4 施設管理費	437,275,342	418,668,829	18,606,513	4.44
5 受託工事費	12,993,463	23,227,482	△10,234,019	△44.06
6 業務費	327,089,313	311,221,737	15,867,576	5.10
7 総係費	762,341,847	742,382,656	19,959,191	2.69
8 東部管理費	113,146,959	104,707,965	8,438,994	8.06
9 都祁管理費	123,042,566	109,220,561	13,822,005	12.66
10 月ヶ瀬管理費	48,650,260	47,565,051	1,085,209	2.28
11 減価償却費	3,043,201,957	3,056,377,087	△13,175,130	△0.43
12 資産減耗費	42,028,874	12,329,719	29,699,155	240.87
2 営業外費用	277,176,788	323,661,543	△46,484,755	△14.36
1 支払利息	222,959,819	245,215,455	△22,255,636	△9.08
2 ダム負担金	53,724,295	78,154,914	△24,430,619	△31.26
3 雑支出	492,674	291,174	201,500	69.20
3 特別損失	4,110,359	5,785,896	△1,675,537	△28.96
1 固定資産売却損	0	661,953	△661,953	△100.00
2 過年度損益修正	4,110,359	5,123,943	△1,013,584	△19.78
計	7,907,188,030	7,771,147,503	136,040,527	1.75

金額は消費税抜き額

4 会 計

(1) 企業債の概況

前年度末残高	15,345,671,772 円
本年度借入額	166,800,000 円
本年度償還額	1,122,354,121 円
本年度末残高	14,390,117,651 円

Ⅱ 決 算 書 類

1 令和元年度 奈良市水道事業決算報告書

(1) 収益的収入予算及び収益的支出予算

収入

区分	予				算				予算額に比べ決算額の増減	備考
	当初予算額	修正予算額	小計	合計	地方公営企業法第24条第3項の規定による支出額に充てる財源充当額	地方公営企業法第26条第2項の規定による繰越額に充てる財源充当額	小計	合計		
第1款 水道事業収益	9,270,000,000	0	9,270,000,000	9,270,000,000	0	0	9,270,000,000	9,270,000,000	△ 6,402,991	(うち、仮受消費税及び地方消費税 615,979,038円)
第1項 営業収益	7,802,675,000	0	7,802,675,000	7,802,675,000	0	0	7,802,675,000	7,804,091,188	1,416,188	
第2項 営業外収益	1,467,228,000	0	1,467,228,000	1,467,228,000	0	0	1,467,228,000	1,459,267,854	△ 7,960,146	(" 1,119,829円)
第3項 特別利益	97,000	0	97,000	97,000	0	0	97,000	237,967	140,967	(" 12,210円)

支出

区分	予			算			地方公営企業法第26条第2項の規定による繰越額	不用額	備考
	当初予算額	修正予算額	小計	地方公営企業法第24条第3項の規定による支出額	地方公営企業法第26条第2項の規定による繰越額	合計			
第1款 水道事業費用	8,799,000,000	35,006,000	8,834,006,000	0	8,404,402,065	8,834,006,000	0	429,603,935	(うち、仮払消費税及び地方消費税 296,619,261円)
第1項 営業費用	8,201,117,000	35,006,000	8,236,123,000	0	7,922,520,144	8,236,123,000	0	313,602,856	
第2項 営業外費用	582,461,000	0	582,461,000	0	477,462,614	582,461,000	0	104,998,386	
第3項 特別損失	5,422,000	0	5,422,000	0	4,419,307	5,422,000	0	1,002,693	(" 308,948円)
第4項 予備費	10,000,000	0	10,000,000	0	0	10,000,000	0	10,000,000	

(2) 資本的収入予算及び資本的支出予算

収入

区分	予算額			決算額			予算額に比べ決算額の増減	備考
	当初予算額	補正予算額	小計	地方公営企業法第26条の規程による繰越額に充てる財源	地方公営企業法第26条の規程による繰越額に充てる財源	繰越額に充てる財源		
第1款 資本的収入	円	円	円	円	円	円	円	
第1項 企業債	1,933,000,000	0	1,933,000,000	12,200,000	0	1,945,200,000	932,743,504 △ 1,012,456,496	
第2項 負担金	1,098,200,000	0	1,098,200,000	11,000,000	0	1,109,200,000	166,800,000 △ 942,400,000	翌年度繰越額に係る財源 13,759,900円 うち、仮受消費税及び地方消費税 69,840円
第3項 負担金	525,945,000	0	525,945,000	1,200,000	0	527,145,000	449,966,744 △ 77,178,256	
	308,855,000	0	308,855,000	0	0	308,855,000	315,976,760 (7,121,760)	

支出

区分	予算額			決算額			翌年度繰越額	不用額	備考
	当初予算額	補正予算額	小計	地方公営企業法第26条の規程による繰越額	地方公営企業法第26条の規程による繰越額	繰越額			
第1款 資本的支出	円	円	円	円	円	円	円	円	
第1項 建設改良費	4,505,000,000	△ 227,712,000	4,277,288,000	840,643,000	31,108,160	5,149,039,160	840,140,000 412,164,500	255,251,466	
第2項 固定資産取得費	2,619,539,000	△ 227,712,000	2,391,827,000	840,643,000	31,108,160	3,263,578,160	840,140,000 412,164,500	229,264,958	(うち、仮払消費税及び地方消費税 125,179,272円)
第3項 企業債償還金	46,732,000	0	46,732,000	0	0	46,732,000	0	15,971,590 (2,126,500円)
第4項 長期割賦金	1,122,369,000	0	1,122,369,000	0	0	1,122,369,000	0	14,879	
第5項 予備費	706,360,000	0	706,360,000	0	0	706,360,000	0	39 (33,636,187円)
	10,000,000	0	10,000,000	0	0	10,000,000	0	10,000,000	

資本的収入額(翌年度へ繰り越される支出の財源に充当する額)3,759,900円を除く。)が資本的支出額に不足する額2,722,499,590円は、繰越工事資金821,880円、減債積立金900,000,000円、過年度分損益勘定留保資金1,707,093,205円及び当年度分消費税及び地方消費税資本的収支調整額114,584,505円で補填した。

2 令和元年度 奈良市水道事業損益計算書

(平成31年4月1日から令和2年3月31日まで)

(単位：円)

1 営業収益			
(1) 給水収益	7,169,862,220		
(2) 受託工事収益	7,108,340		
(3) 工事負担金	2,754,190		
(4) 手数料	8,387,400	7,188,112,150	
2 営業費用			
(1) 原水及び浄水費	2,246,848,376		
(2) 配水費	340,600,134		
(3) 給水費	128,681,792		
(4) 施設管理費	437,275,342		
(5) 受託工事費	12,993,463		
(6) 業務費	327,089,313		
(7) 総係費	762,341,847		
(8) 東部管理費	113,146,959		
(9) 都祁管理費	123,042,566		
(10) 月ヶ瀬管理費	48,650,260		
(11) 減価償却費	3,043,201,957		
(12) 資産減耗費	42,028,874	7,625,900,883	
営業損失			437,788,733
3 営業外収益			
(1) 受取利息	252,326		
(2) 他会計補助金	111,869,164		
(3) 長期前受金戻入	1,330,638,769		
(4) 雑収益	15,875,738	1,458,635,997	
4 営業外費用			
(1) 支払利息	222,959,819		
(2) ダム負担金	53,724,295		
(3) 雑支出	492,674	277,176,788	1,181,459,209
経常利益			743,670,476
5 特別利益			
(1) 過年度損益修正益	225,757	225,757	
6 特別損失			
(1) 過年度損益修正損	4,110,359	4,110,359	△ 3,884,602
当年度純利益			739,785,874
前年度繰越利益剰余金			99,696,239
その他未処分利益剰余金変動額			900,000,000
当年度未処分利益剰余金			1,739,482,113

3 令和元年度 奈良市水道事業剰余金計算書

(平成31年4月1日から令和2年3月31日まで)

(単位：円)

区分	剰余金										資本合計
	資本金			資本剰余金			利益剰余金				
	受贈財産 評価額	諸補助金	分担金	負担金 その他諸収入	資本剰余金 合計	減債積立金	水道老朽施設 更新積立金	未処分 利益剰余金	利益剰余金 合計		
前年度末残高	11,982,951,219	1,364,952,209	106,601,938	5,401,637,729	11,743,703,863	18,616,895,739	0	1,600,000,000	2,099,696,239	3,699,696,239	34,299,543,197
前年度処分額	0	0	0	0	0	0	900,000,000	0	△2,000,000,000	△1,100,000,000	0
議会の議決による処分額	0	0	0	0	0	0	900,000,000	0	△2,000,000,000	△1,100,000,000	0
減債積立金の積立	0	0	0	0	0	0	900,000,000	0	△900,000,000	0	0
資本金への組入	0	0	0	0	0	0	0	0	△1,100,000,000	△1,100,000,000	0
処分後残高	13,082,951,219	1,364,952,209	106,601,938	5,401,637,729	11,743,703,863	18,616,895,739	900,000,000	1,600,000,000	99,696,239	2,599,696,239	34,299,543,197
当年度変動額	0	0	0	0	0	0	△900,000,000	0	1,639,785,874	739,785,874	739,785,874
減債積立金の取崩	0	0	0	0	0	0	△900,000,000	0	900,000,000	0	0
当年度純利益	0	0	0	0	0	0	0	0	739,785,874	739,785,874	739,785,874
当年度末残高	13,082,951,219	1,364,952,209	106,601,938	5,401,637,729	11,743,703,863	18,616,895,739	0	1,600,000,000	1,739,482,113	3,339,482,113	35,039,329,071

4 令和元年度 奈良市水道事業剰余金処分計算書（案）

（単位：円）

区 分	資 本 金	資本剰余金	未 処 分 利益剰余金
当年度末残高	13,082,951,219	18,616,895,739	1,739,482,113
議会の議決による処分数額	900,000,000	0	△900,000,000
資本金への組入	900,000,000	0	△900,000,000
処分後残高	13,982,951,219	18,616,895,739	(繰越利益剰余金) 839,482,113

5 令和元年度 奈良市水道事業貸借対照表

(令和2年3月31日)

(単位：円)

資 産 の 部		
1 固 定 資 産		
(1) 有形固定資産		
イ 土 地		4,138,023,448
ロ 建 物	4,560,785,179	
減価償却累計額	△2,091,432,528	2,469,352,651
ハ 構 築 物	87,029,009,122	
減価償却累計額	△45,264,263,289	41,764,745,833
ニ 機 械 及 び 装 置	19,092,014,328	
減価償却累計額	△14,461,097,891	4,630,916,437
ホ 車 両 運 搬 具	105,020,051	
減価償却累計額	△65,735,047	39,285,004
ヘ 器 具 備 品	191,074,317	
減価償却累計額	△118,306,283	72,768,034
ト 建 設 仮 勘 定		812,881,431
有形固定資産合計		53,927,972,838
(2) 無形固定資産		
イ ダ ム 使 用 権		18,951,681,124
ロ 水 利 権		31,823,175
ハ その他無形固定資産		1,187,981,161
無形固定資産合計		20,171,485,460
(3) 投 資		
イ 出 資 金		3,175,000
投資合計		3,175,000
固 定 資 産 合 計		74,102,633,298
2 流 動 資 産		
(1) 現 金 預 金		
イ 現 金		6,727,379,712
(2) 未 収 金		
イ 貸 倒 引 当 金	787,555,565	
貸倒引当金	△46,777,941	740,777,624
(3) 貯 蔵 品		
イ 貯 蔵 品		33,445,740
(4) 前 払 金		
イ 前 払 金		247,338,470
(5) その他流動資産		
イ その他流動資産		33,147,854
流 動 資 産 合 計		7,782,089,400
資 産 合 計		81,884,722,698

負 債 の 部

3 固 定 負 債			
(1) 企 業 債			
イ 建設改良等の財源に 充てるための企業債	13,170,908,802		
企 業 債 合 計		13,170,908,802	
(2) 引 当 金			
イ 退職給付引当金	1,174,373,425		
引 当 金 合 計		1,174,373,425	
(3) 長期未払割賦金		444,328,226	
固 定 負 債 合 計			14,789,610,453
4 流 動 負 債			
(1) 企 業 債			
イ 建設改良等の財源に 充てるための企業債	1,219,208,849		
企 業 債 合 計		1,219,208,849	
(2) ダム割賦負担金		612,762,653	
(3) 未 払 金		696,983,789	
(4) 前 受 金		19,233,687	
(5) 引 当 金			
イ 賞与引当金	111,342,000		
引 当 金 合 計		111,342,000	
(6) 預 り 金		413,958,097	
流 動 負 債 合 計			3,073,489,075
5 繰 延 収 益			
(1) 長期前受金	52,391,445,552		
(2) 収益化累計額	△ 23,409,151,453	28,982,294,099	
繰 延 収 益 合 計			28,982,294,099
負 債 合 計			46,845,393,627

資 本 の 部

6	資 本 金		13,082,951,219
7	剰 余 金		
(1)	資 本 剰 余 金		
	イ 受 贈 財 産 評 価 額	1,364,952,209	
	ロ 諸 補 助 金	106,601,938	
	ハ 分 担 金	5,401,637,729	
	ニ 負 担 金 そ の 他 諸 収 入	11,743,703,863	
	資 本 剰 余 金 合 計		18,616,895,739
(2)	利 益 剰 余 金		
	イ 水 道 老 朽 施 設 更 新 積 立 金	1,600,000,000	
	ロ 当 年 度 未 処 分 利 益 剰 余 金	1,739,482,113	
	利 益 剰 余 金 合 計		3,339,482,113
	剰 余 金 合 計		21,956,377,852
	資 本 合 計		35,039,329,071
	負 債 資 本 合 計		81,884,722,698

6 令和元年度奈良市水道事業キャッシュ・フロー計算書

(平成31年4月1日から令和2年3月31日まで)

(単位：円)

1. 業務活動によるキャッシュ・フロー	
当年度純利益 (△は純損失)	739,785,874
減価償却費	3,043,201,957
引当金の増減額 (△は減少)	△ 5,163,757
長期前受金戻入額	△ 1,330,638,769
受取利息	△ 252,326
支払利息	222,959,819
ダム負担金利息	53,724,295
固定資産除却損	26,241,994
未収金の増減額 (△は増加)	△ 14,328,594
未収消費税等の増減額 (△は増加)	△ 57,424,500
たな卸資産の増減額 (△は増加)	△ 13,908,894
短期貸付金の増減額 (△は増加)	47,285,585
前払金の増減額 (△は増加)	5,502,030
未払金の増減額 (△は減少)	74,774,571
未払消費税等の増減額 (△は減少)	△ 47,212,300
前受金の増減額 (△は減少)	△ 1,300,814
預り金の増減額 (△は減少)	29,780,509
その他流動資産の増減額 (△は増加)	△ 32,040,074
小計	2,740,986,606
利息の支払額	△ 276,684,114
業務活動によるキャッシュ・フロー	2,464,302,492
2. 投資活動によるキャッシュ・フロー	
有形固定資産の取得による支出	△ 1,497,328,780
負担金による収入	432,831,910
分担金による収入	290,503,000
投資活動によるキャッシュ・フロー	△ 773,993,870
3. 財務活動によるキャッシュ・フロー	
建設改良費等の財源に充てるための企業債による収入	166,800,000
建設改良費等の財源に充てるための企業債の償還による支出	△ 1,122,354,121
長期割賦金の償還による支出	△ 672,723,774
財務活動によるキャッシュ・フロー	△ 1,628,277,895
資金増加額	62,030,727
資金期首残高	6,665,348,985
資金期末残高	6,727,379,712

7 会計に関する書類における注記

I. 重要な会計方針に係る事項

1 資産の評価基準及び評価方法

貯蔵品 先入先出法による原価法によっている。

2 固定資産の減価償却の方法

(1) 有形固定資産

・減価償却の方法 定額法（ただし、取替資産については取替法による。）

・主な耐用年数

建物 6～65年

構築物 6～80年

機械及び装置 5～20年

器具及び備品 2～20年

(2) 無形固定資産

・減価償却の方法 定額法

3 引当金の計上方法

(1) 退職給付引当金

職員の退職手当の支給に備えるため、当年度の退職手当の期末要支給額に相当する金額を計上している。

(2) 賞与引当金

職員の期末・勤勉手当の支給及びこれに係る法定福利費の支払に備えるため、当年度末における支給（支払）見込額に基づき、当年度の負担に属する額（12月から3月までの4か月分）を計上している。

(3) 貸倒引当金

債権の不納欠損による損失に備えるため、貸倒実績率による回収不能見込額を計上している。

4 その他会計に関する書類の作成のための基本となる重要な事項

(1) 消費税及び地方消費税の会計処理

消費税及び地方消費税の会計処理は税抜方式によっている。

なお、控除対象外消費税等については、当事業年度の費用として処理している。

II. キャッシュ・フロー計算書等関連

1 重要な非資金取引

(1) 当年度、新たに計上した受贈財産に係る資産及び負債の額は、それぞれ161,797,100円である。

III. 貸借対照表等関連

1 企業債の償還に係る他会計の負担

貸借対照表に計上されている企業債（当該事業年度の末日の翌日から起算して1年以内に償還予定のものも含む）のうち、他会計が負担すると見込まれる額は2,370,300,313円である。

2 長期未払割賦金の償還に係る他会計の負担

貸借対照表に計上されている長期未払割賦金（当該事業年度の末日の翌日から起算して1年以内に償還予定のものも含む）のうち、他会計が負担すると見込まれる額は352,363,626円である。

3 保証債務又は重要な係争事件に係る損害賠償義務等に関する事項

該当事項無し

4 引当金の取崩し

(1) 退職給付引当金の取崩し

当年度において、退職者に退職手当を支給するため、退職給付引当金 88,055,501円を取り崩した。

(2) 賞与引当金の取崩し

当年度において、職員の期末・勤勉手当の支給及びこれに係る法定福利費を支払うため、賞与引当金 109,800,000円を取り崩した。

(3) 貸倒引当金の取崩し

当年度において、5年経過債権及び破産等により免責対象となる債権について不納欠損処分をするため、貸倒引当金 9,416,591円を取り崩した。

IV. セグメント情報の開示

1 報告セグメントの概要

水道事業会計は、市内の水道事業を一体的に経営し一層の合理化を図るため、平成29年度から奈良市水道事業に加えて新たに都祁水道事業及び月ヶ瀬簡易水道事業の会計を統合し、一の会計とした。このことにより、平成28年度までのそれぞれの会計を報告セグメントとして区分し、開示する。

なお、各報告セグメントに属する事業の内容は以下のとおりである。

セグメント区分	事業の内容
奈良市水道事業	都祁及び月ヶ瀬地域以外の地域において水道水を供給する業務
都祁水道事業	都祁地域において水道水を供給する業務
月ヶ瀬簡易水道事業	月ヶ瀬地域において水道水を供給する業務

2 報告セグメントごとの営業収益等

当年度 (自平成31年4月1日至令和2年3月31日)

(単位：円)

	水道事業	都祁水道事業	月ヶ瀬 簡易水道事業	合計
営業収益	7,041,141,217	122,459,224	24,511,709	7,188,112,150
営業費用	7,117,675,906	388,055,172	120,169,805	7,625,900,883
営業損益	△76,534,689	△265,595,948	△95,658,096	△437,788,733
経常損益	862,533,294	△95,040,121	△23,822,697	743,670,476
セグメント資産	77,385,816,379	3,766,580,510	732,325,809	81,884,722,698
セグメント負債	41,658,689,263	4,353,251,725	833,452,639	46,845,393,627
その他項目				
他会計繰入金	48,987,182	43,293,094	19,588,888	111,869,164

減価償却費	2,707,677,583	264,442,268	71,082,106	3,043,201,957
特別利益	205,247	20,145	365	225,757
特別損失	3,472,845	557,722	79,792	4,110,359
有形固定資産 及び無形固定 資産の増加額	1,285,487,590	19,200,710	2,484,470	1,307,172,770

V. リース契約により使用する固定資産

1 リース会計に係る特例措置

所有権移転外ファイナンス・リース取引については、通常の賃貸借取引に係る方法に準じた会計処理によっている。

2 賃貸借処理を行っている所有権移転外ファイナンス・リース取引に係る未経過リース料相当額

1年内	33,274,320円
1年超	91,379,410円
計	124,653,730円

3 解約不能のオペレーティング・リース取引に係る未経過リース料相当額

1年内	21,174,368円
1年超	17,597,129円
計	38,771,497円

VI. 重要な後発事象

新型コロナウイルス感染症の感染拡大に伴う一般家庭への生活支援及び事業者への営業支援として、令和2年5月分及び同年6月分（ただし、メータの点検が毎月行われた場合にあっては、令和2年6月分及び同年7月分）の水道料金のうち基本料金を徴収しないこととする奈良市水道事業給水条例の一部を改正する条例案を、令和2年奈良市議会6月定例会に提出し、可決された。

これにより、令和2年度の給水収益が5億円（消費税抜き額）程度減少する見込みである。

Ⅲ 附 属 書 類

1 収 益 費 用 明 細 書

収 益 の 部

款	項	目	節	金 額	備 考
1 水道事業収益	1 営業収益	1 給水収益		円	
				8,646,973,904	
				7,188,112,150	
				7,169,862,220	
			1 水道料金収入	7,022,945,387	
			2 都 水道料金収入	122,419,124	
			3 月 ケ 瀬 水道料金収入	24,497,709	
				7,108,340	
			2 受託工事収益	7,108,340	
			1 受託工事収益	7,108,340	
	3 工事負担金	2,754,190			
	1 工事負担金	2,754,190			
	4 手数料	8,387,400			
	1 手数料	8,333,300			
	2 都 手数料	40,100			
	3 月 ケ 瀬 手数料	14,000			
	2 営業外収益	1,458,635,997			
	1 受取利息	252,326			
	1 預金利息	252,326			
	2 他会計補助金	111,869,164			
	1 他会計補助金	48,987,182			
	2 都 他会計補助金	43,293,094			
	3 月 ケ 瀬 他会計補助金	19,588,888			
	3 長期前受金戻入	1,330,638,769			
	1 有形固定資産長期前受金戻入	887,412,196			
	2 無形固定資産長期前受金戻入	228,197,163			
	3 都 有形固定資産長期前受金戻入	158,183,005			
	4 月 ケ 瀬 有形固定資産長期前受金戻入	43,616,115			
	5 無形固定資産長期前受金戻入	13,230,290			
	4 雑収益	15,875,738			
1 その他雑収益	15,875,738				
3 特別利益	225,757				
1 過年度損益修正	225,757				
1 過年度損益修正	225,757				

費 用 の 部

款	項	目	節	金 額	備 考		
1 水道事業費用	1 営業費用	1 原水及び浄水費		円			
				7,907,188,030			
				7,625,900,883			
				2,246,848,376			
				1 給料	93,771,246	予算額 93,772,000円	
				2 手当	55,744,093	予算額 57,997,000円	
				3 賞与引当金額	17,108,000	予算額 17,108,000円	
				4 賃金	4,242,635		
				6 法定福利費	31,464,800	予算額 31,467,000円	
				7 旅費	571,023		
				9 研修費	412,092		
				13 備用品費	5,030,397		
				14 燃料費	1,354,344		
				15 光熱水費	6,889,309		
				16 印刷製本費	115,000		
				17 通信運搬費	8,756,922		
				19 委託料	637,987,135		
				20 手数料	1,835,043		
				21 賃借料	19,546,438		
				22 修繕費	90,623,242		
				27 動力費	145,255,954		
				28 薬品費	5,361,789		
				29 材料費	39,236,268		
				34 負担金	433,749,662		
				35 保険料	704,984		
				40 受水費	647,088,000		
				2 配水費	340,600,134		
					1 給料	26,236,974	予算額 26,238,000円
					2 手当	14,386,826	予算額 16,332,000円
					3 賞与引当金額	4,369,000	予算額 4,369,000円
					6 法定福利費	8,688,798	予算額 8,690,000円
					7 旅費	9,210	
					9 研修費	59,381	
					13 備用品費	335,458	
					14 燃料費	178,340	
					15 光熱水費	129,437	
					16 印刷製本費	11,750	
					17 通信運搬費	144,564	
					19 委託料	270,147,280	
					20 手数料	29,500	
					21 賃借料	91	
		22 修繕費	495,619				
		29 材料費	15,377,906				
	3 給水費	128,681,792					
		1 給料	41,146,494	予算額 41,147,000円			
		2 手当	24,274,070	予算額 25,048,000円			
		3 賞与引当金額	7,224,000	予算額 7,224,000円			
		4 賃金	6,696,759				
		6 法定福利費	13,663,917	予算額 13,665,000円			

款	項	目	節	金額	備考
				円	
			7 旅 費	32,981	
			9 研 修 費	18,182	
			13 備 消 品 費	1,745,474	
			14 燃 料 費	304,380	
			16 印 刷 製 本 費	310,000	
			17 通 信 運 搬 費	263,926	
			19 委 託 料	1,694,358	
			21 賃 借 料	12,048	
			22 修 繕 費	101,610	
			29 材 料 費	7,740	
			35 保 險 料	995,133	
			37 取 替 費	30,190,720	
		4 施 設 管 理 費		437,275,342	
			1 給 料	79,641,726	予算額 79,642,000円
			2 手 当	48,373,569	予算額 50,054,000円
			3 賞 与 引 当 金 額	14,609,000	予算額 14,609,000円
			4 賃 金	7,234,655	
			6 法 定 福 利 費	26,980,939	予算額 26,982,000円
			7 旅 費	103,604	
			9 研 修 費	323,819	
			13 備 消 品 費	3,134,961	
			14 燃 料 費	355,992	
			15 光 熱 水 費	62,089	
			16 印 刷 製 本 費	902,000	
			17 通 信 運 搬 費	113,536	
			19 委 託 料	122,937,522	
			20 手 数 料	41,728	
			21 賃 借 料	3,973,071	
			22 修 繕 費	9,771,575	
			25 工 事 請 負 費	95,919,000	
			27 動 力 費	1,780,617	
			29 材 料 費	19,202,500	
			34 負 担 金	716,000	
			35 保 險 料	1,097,439	
		5 受 託 工 事 費		12,993,463	
			1 給 料	4,321,800	予算額 4,322,000円
			2 手 当	2,593,729	予算額 3,345,000円
			3 賞 与 引 当 金 額	802,000	予算額 802,000円
			6 法 定 福 利 費	1,515,934	予算額 1,516,000円
			19 委 託 料	3,760,000	
		6 業 務 費		327,089,313	
			1 給 料	22,498,056	予算額 22,499,000円
			2 手 当	13,939,645	予算額 14,881,000円
			3 賞 与 引 当 金 額	3,944,000	予算額 3,944,000円
			4 賃 金	4,076,079	
			6 法 定 福 利 費	7,965,442	予算額 7,966,000円
			7 旅 費	8,053	
			9 研 修 費	17,850	
			13 備 消 品 費	1,312,582	
			14 燃 料 費	25,354	
			16 印 刷 製 本 費	4,442,890	

款	項	目	節	金額	備考
				円	
			17 通信運搬費	27,879,511	
			19 委託料	211,084,330	
			20 手数料	27,140,778	
			21 賃借料	2,241,150	
			22 修繕費	17,630	
			34 負担金	6,000	
			35 保険料	489,963	
		7 総係費		762,341,847	
			1 給料	219,968,866	予算額220,168,000円
			2 手当	140,877,711	予算額147,322,000円
			3 賞与引当金額	39,641,000	予算額 39,641,000円
			4 賃金	8,743,372	
			6 法定福利費	73,390,422	予算額 73,428,000円
			7 旅費	4,372,886	
			8 退職給付費	80,150,274	予算額 80,381,000円
			9 研修費	2,178,037	
			11 報償費	14,815,499	
			12 被服費	2,556,310	
			13 備用品費	27,468,050	
			14 燃料費	179,872	
			15 光熱水費	9,757,102	
			16 印刷製本費	3,120,060	
			17 通信運搬費	3,117,187	
			19 委託料	59,224,964	
			20 手数料	599,152	
			21 賃借料	36,575,818	
			22 修繕費	9,368,591	
			32 厚生費	2,009,452	
			34 負担金	3,529,593	
			35 保険料	10,050,563	
			36 租税公課費	367,200	
			41 貸倒引当金額	10,208,705	
			42 貸倒損失	71,161	
		8 東部管理費		113,146,959	
			1 給料	30,474,864	予算額 30,476,000円
			2 手当	19,969,772	予算額 20,801,000円
			3 賞与引当金額	5,658,000	予算額 5,658,000円
			6 法定福利費	10,924,001	予算額 10,925,000円
			7 旅費	9,674	
			9 研修費	31,308	
			11 報償費	3,526,450	
			12 被服費	191,250	
			13 備用品費	852,022	
			14 燃料費	577,903	
			15 光熱水費	2,205,877	
			17 通信運搬費	4,497,505	
			19 委託料	9,981,335	
			22 修繕費	2,414,330	
			27 動力費	19,015,032	
			28 薬品費	349,190	
			29 材料費	1,346,227	

款	項	目	節	金額	備考
				円	
			32 厚生費	216,025	
			35 保険料	552,554	
			37 取替費	353,640	
		9 都 祁 管理費		123,042,566	
			1 給料	6,554,436	予算額 6,555,000円
			2 手当	4,504,584	予算額 4,832,000円
			3 賞与引当金額	1,162,000	予算額 1,162,000円
			6 法定福利費	2,159,091	予算額 2,162,000円
			7 旅費	3,991	
			12 被服費	42,250	
			13 備用品費	377,292	
			14 燃料費	2,372	
			15 光熱水費	597,488	
			16 印刷製本費	14,350	
			17 通信運搬費	3,766,771	
			19 委託料	37,327,104	
			20 手数料	176,000	
			21 賃借料	9,300	
			22 修繕費	4,886,605	
			27 動力費	42,732,658	
			28 薬品費	3,138,547	
			29 材料費	4,566,572	
			32 厚生費	9,800	
			34 負担金	10,480,098	
			35 保険料	278,350	
			37 取替費	96,470	
			41 貸倒引当金額	156,437	
		10 月ヶ瀬管理費		48,650,260	
			1 給料	4,538,184	予算額 4,539,000円
			2 手当	3,700,191	予算額 4,871,000円
			3 賞与引当金額	850,000	予算額 850,000円
			6 法定福利費	1,713,996	予算額 1,714,000円
			7 旅費	3,991	
			12 被服費	16,650	
			13 備用品費	329,447	
			15 光熱水費	1,163,178	
			16 印刷製本費	4,100	
			17 通信運搬費	892,458	
			19 委託料	21,870,230	
			20 手数料	20,000	
			21 賃借料	24,300	
			22 修繕費	3,403,900	
			27 動力費	5,629,952	
			28 薬品費	1,984,254	
			29 材料費	2,197,741	
			32 厚生費	29,081	
			34 負担金	158,419	
			35 保険料	86,947	
			37 取替費	3,900	
			41 貸倒引当金額	29,341	

款	項	目	節	金額	備考
				円	
		11 減価償却費		3,043,201,957	
			1 有形固定資産減価償却費	1,982,416,377	
			2 無形固定資産減価償却費	725,261,206	
			3 都 有形固定資産減価償却費	231,975,854	
			4 都 無形固定資産減価償却費	32,466,414	
			5 瀬 有形固定資産減価償却費	56,448,932	
			6 瀬 無形固定資産減価償却費	14,633,174	
		12 資産減耗費		42,028,874	
			1 固定資産除却費	41,021,097	
			2 都 固定資産除却費	570,338	
			3 瀬 固定資産除却費	437,439	
	2 営業外費用			277,176,788	
		1 支払利息		222,959,819	
			1 建設企業債利息	187,436,808	
			2 都 建設企業債利息	30,920,331	
			3 瀬 建設企業債利息	4,602,680	
		2 ダム負担金		53,724,295	
			1 ダム負担金	53,724,295	
		3 雑支出		492,674	
			1 その他雑支出	492,674	
	3 特別損失			4,110,359	
		1 過年度損益修正		4,110,359	
			1 過年度損益修正	4,110,359	

2 固定資産明細書

(1) 有形固定資産明細書

資産の種類	年度当初現在高	当年度増加額	当年度減少額	年度末現在高	減価償却額		償却累計額	年度末高 償却未済高	備考
					当年度増加額	当年度減少額			
土地	4,138,023,448	0	0	4,138,023,448	—	—	—	4,138,023,448	
建物	4,573,713,430	0	12,928,251	4,560,785,179	81,855,104	12,262,665	2,091,432,528	2,469,352,651	
事務所用建物	1,260,424,762	0	12,232,000	1,248,192,762	18,364,681	11,620,400	615,976,694	632,216,068	
施設用建物	3,313,288,668	0	696,251	3,312,592,417	63,490,423	642,265	1,475,455,834	1,837,136,583	
構築物	86,003,070,535	1,098,405,432	72,466,845	87,029,009,122	1,686,258,003	63,150,695	45,264,263,289	41,764,745,833	
導水設備	2,185,053,362	0	22,243	2,185,031,119	39,694,513	21,131	1,654,286,483	530,744,636	
取水設備	1,511,991,145	0	0	1,511,991,145	36,928,604	0	746,574,673	765,416,472	
えん堤	675,345,362	0	0	675,345,362	6,466,854	0	436,935,505	238,409,857	
浄水設備	5,865,896,182	0	15,313,688	5,850,582,494	110,758,637	9,546,879	2,954,331,511	2,896,250,983	
配水設備	7,764,877,310	64,128,668	10,185,080	7,818,820,898	131,418,522	9,106,206	3,755,862,887	4,062,958,011	
配水管設備	65,537,066,971	1,017,286,906	38,761,741	66,515,592,136	1,310,408,689	36,701,592	34,239,058,498	32,276,533,638	
諸設備	2,462,840,203	16,989,858	8,184,093	2,471,645,968	50,582,184	7,774,887	1,477,213,732	994,432,236	
機械及び装置	19,063,512,201	178,239,848	149,737,721	19,092,014,328	480,327,719	134,580,391	14,461,097,891	4,630,916,437	
電気設備	4,478,485,897	0	0	4,478,485,897	116,002,044	0	3,492,020,713	986,465,184	
ボンプ設備	1,524,905,308	34,540,140	36,073,534	1,523,371,914	41,346,691	31,013,792	1,185,792,863	337,579,051	
塩素滅菌設備	486,569,224	8,351,887	5,913,705	489,007,406	6,313,215	4,790,088	445,739,008	43,268,398	
量水器	776,226,042	3,599,860	2,047,510	777,778,392	2,069,872	1,023,755	382,698,400	395,079,992	
通信設備	207,582,440	0	835,000	206,747,440	21,024,258	793,250	130,405,131	76,342,309	
計装設備	5,265,914,101	0	6,973,711	5,258,940,390	68,871,044	6,536,272	4,824,992,871	433,947,519	
その他機械装置	6,323,829,189	131,747,961	97,894,261	6,357,682,889	224,700,595	90,423,234	3,999,448,905	2,358,233,984	
車両運搬具	104,359,623	10,694,000	10,033,572	105,020,051	8,685,843	9,531,893	65,735,047	39,285,004	
器具備品	181,763,771	19,833,490	10,522,944	191,074,317	13,714,494	9,921,695	118,306,283	72,768,034	
小計	114,064,443,008	1,307,172,770	255,689,333	115,115,926,445	2,270,841,163	229,447,339	62,000,835,038	53,115,091,407	
建設仮勘定	272,793,761	566,753,574	26,665,904	812,881,431	—	—	—	812,881,431	
合計	114,337,236,769	1,873,926,344	282,355,237	115,928,807,876	2,270,841,163	229,447,339	62,000,835,038	53,927,972,838	

(2) 無形固定資産明細書

資産の種類	年度当初現在高	当年度増加額	当年度減少額	当年度減価償却高	年度末現在高	備考
ダム使用権	円 19,631,620,826	円 0	円 0	円 679,939,702	円 18,951,681,124	布目ダム及び比奈知ダム建設事業割賦負担金 上津ダム水利使用権 布目ダム水源地域整備事業及び淀川水源地域対策基金事業等負担金
水利権	円 63,646,349	円 0	円 0	円 31,823,174	円 31,823,175	
その他無形固定資産	円 1,248,579,079	円 0	円 0	円 60,597,918	円 1,187,981,161	
計	20,943,846,254	0	0	772,360,794	20,171,485,460	

(3) 投資明細書

資産の種類	年度当初現在高	当年度増加額	当年度減少額	年度末現在高	備考
出資金	円 3,175,000	円 0	円 0	円 3,175,000	地方公共団体金融機構出資金
計	3,175,000	0	0	3,175,000	

3 企 業 債 明 細 書

種 類	発行年月日	発行総額	償 還 高		未償還残高	発行備額	利 率	償還終期 (令和)	備 考
			当年度償還高	償還高累計					
			円	円	円	円	%		
財 務 省 奈 財 政 融 資 資 金	平成 5. 3. 25	167,200,000	9,423,899	136,337,603	30,862,397	—	4.400	5. 3. 25	東部地域等水道整備事業簡水
	6. 3. 23	245,000,000	12,653,860	189,548,899	55,451,101	—	3.650	6. 3. 1	配水施設整備及び改良事業
	6. 3. 23	219,900,000	11,357,485	170,129,808	49,770,192	—	3.650	6. 3. 1	東部地域等水道整備事業簡水
	7. 3. 27	54,000,000	2,822,256	37,767,924	16,232,076	—	4.650	7. 3. 1	配水施設整備及び改良事業
	7. 3. 27	22,000,000	1,149,807	15,386,931	6,613,069	—	4.650	7. 3. 1	東部地域等水道整備事業
	7. 3. 27	300,000,000	15,679,198	209,821,788	90,178,212	—	4.650	7. 3. 1	東部地域等水道整備事業簡水
	7. 3. 27	287,500,000	15,025,898	201,079,214	86,420,786	—	4.650	7. 3. 1	第6期拡張第1次事業
	8. 3. 25	57,600,000	2,738,890	39,077,821	18,522,179	—	3.400	8. 3. 1	配水施設改良事業
	8. 3. 25	81,600,000	3,880,093	55,360,248	26,239,752	—	3.400	8. 3. 1	東部地域等水道整備事業
	8. 3. 25	330,000,000	15,691,554	223,883,352	106,116,648	—	3.400	8. 3. 1	東部地域等水道整備事業簡水
	8. 3. 25	769,700,000	36,599,362	522,190,955	247,509,045	—	3.400	8. 3. 1	第6期拡張第1次事業
	9. 3. 25	72,000,000	3,243,968	46,581,511	25,418,489	—	2.800	9. 3. 1	配水施設改良事業
	9. 3. 25	321,000,000	14,462,695	207,675,908	113,324,092	—	2.800	9. 3. 1	東部地域等水道整備事業
	9. 3. 25	130,000,000	5,857,166	84,105,508	45,894,492	—	2.800	9. 3. 1	東部地域等水道整備事業簡水
	9. 3. 25	405,000,000	18,247,325	262,021,006	142,978,994	—	2.800	9. 3. 1	第6期拡張第1次事業
	10. 3. 25	72,000,000	3,095,754	44,761,661	27,238,339	—	2.100	10. 3. 1	配水施設改良事業
	10. 3. 25	225,000,000	9,674,230	139,880,192	85,119,808	—	2.100	10. 3. 1	東部地域等水道整備事業
	10. 3. 25	157,000,000	6,750,463	97,605,288	59,394,712	—	2.100	10. 3. 1	東部地域等水道整備事業簡水
	10. 3. 25	348,000,000	14,962,808	216,348,029	131,651,971	—	2.100	10. 3. 1	第6期拡張第1次事業
	11. 3. 25	54,000,000	2,273,815	31,249,431	22,750,569	—	2.100	11. 3. 1	配水施設改良事業
	11. 3. 25	186,000,000	7,832,027	107,636,928	78,363,072	—	2.100	11. 3. 1	東部地域等水道整備事業
	11. 3. 25	430,000,000	18,106,299	248,838,060	181,161,940	—	2.100	11. 3. 1	東部地域等水道整備事業簡水
	11. 3. 25	168,000,000	7,074,089	97,220,451	70,779,549	—	2.100	11. 3. 1	第6期拡張第2次事業
	12. 3. 27	30,000,000	1,235,959	16,188,260	13,811,740	—	2.000	12. 3. 1	配水施設改良事業
	12. 3. 27	240,000,000	9,887,672	129,506,080	110,493,920	—	2.000	12. 3. 1	東部地域等水道整備事業
	12. 3. 27	750,000,000	30,898,973	404,706,497	345,293,503	—	2.000	12. 3. 1	東部地域等水道整備事業簡水
	12. 3. 27	150,000,000	6,179,795	80,941,299	69,058,701	—	2.000	12. 3. 1	第6期拡張第2次事業
	13. 3. 26	49,700,000	2,006,659	25,381,100	24,318,900	—	1.600	13. 3. 1	配水施設改良事業
	13. 3. 26	326,100,000	13,166,428	166,534,739	159,565,261	—	1.600	13. 3. 1	東部地域等水道整備事業
	13. 3. 26	810,000,000	32,704,097	413,655,746	396,344,254	—	1.600	13. 3. 1	東部地域等水道整備事業簡水
	13. 3. 26	143,700,000	5,801,949	73,385,594	70,314,406	—	1.600	13. 3. 1	第6期拡張第2次事業
	14. 3. 25	55,200,000	2,233,496	26,773,449	28,426,551	—	0.900	14. 3. 1	配水施設改良事業
14. 3. 25	336,700,000	13,623,512	163,308,338	173,391,662	—	0.900	14. 3. 1	東部地域等水道整備事業	
14. 3. 25	353,700,000	14,311,364	171,553,786	182,146,214	—	0.900	14. 3. 1	東部地域等水道整備事業簡水	
14. 3. 25	127,000,000	5,138,658	61,598,335	65,401,665	—	0.900	14. 3. 1	第6期拡張第2次事業	
15. 3. 25	15,500,000	614,902	7,102,680	8,397,320	—	0.700	15. 3. 1	配水施設改良事業	
15. 3. 25	123,600,000	4,903,346	56,638,133	66,961,867	—	0.700	15. 3. 1	東部地域等水道整備事業	
15. 3. 25	360,600,000	14,305,391	165,240,381	195,359,619	—	0.700	15. 3. 1	東部地域等水道整備事業簡水	
15. 3. 25	118,500,000	4,701,023	54,301,123	64,198,877	—	0.700	15. 3. 1	第6期拡張第2次事業	
16. 3. 25	45,000,000	1,809,927	18,488,769	26,511,231	—	0.600	16. 3. 1	配水施設改良事業	
17. 3. 25	31,200,000	1,264,364	11,615,540	19,584,460	—	0.400	17. 3. 1	配水施設改良事業	
18. 3. 27	43,600,000	1,798,821	14,572,938	29,027,062	—	0.100	18. 3. 1	配水施設改良事業	
18. 3. 27	16,300,000	672,494	5,448,139	10,851,861	—	0.100	18. 3. 1	施設整備事業	
21. 3. 25	290,200,000	10,074,847	57,687,879	232,512,121	—	1.900	21. 3. 1	配水施設整備及び改良事業	
21. 3. 25	389,000,000	13,504,879	77,327,999	311,672,001	—	1.900	21. 3. 1	浄水施設整備事業	
22. 3. 25	267,000,000	8,934,567	42,863,512	224,136,488	—	2.100	22. 3. 1	配水施設整備及び改良事業	
22. 3. 25	90,000,000	3,011,652	14,448,376	75,551,624	—	2.100	22. 3. 1	施設更新事業	
22. 3. 25	8,300,000	277,741	1,332,461	6,967,539	—	2.100	22. 3. 1	施設更新事業	
22. 3. 25	820,000,000	27,439,493	131,640,747	688,359,253	—	2.100	22. 3. 1	浄水施設整備事業	

種類	発行年月日	発行総額	償還高		未償還残高	発行価額	利率	償還終期(令和)	備考	
			当年度償還高	償還高累計						
財務省	(奈良市)	平成22. 8. 6	332,000,000	11,410,893	55,063,577	276,936,423	—	1.800	22. 3. 25	配水施設整備及び改良事業
		23. 3. 25	300,000,000	10,028,524	39,000,944	260,999,056	—	1.900	23. 3. 1	配水施設整備及び改良事業
		24. 3. 26	269,000,000	9,017,026	26,599,546	242,400,454	—	1.700	24. 3. 1	配水施設整備及び改良事業
		26. 3. 25	100,000,000	12,474,527	49,600,407	50,399,593	—	0.400	6. 3. 1	施設更新事業
		26. 3. 25	200,000,000	16,259,260	48,438,908	151,561,092	—	0.700	11. 3. 1	施設更新事業
		27. 3. 25	434,000,000	36,004,109	71,972,240	362,027,760	—	0.002	12. 3. 1	施設更新事業
		27. 3. 25	168,000,000	0	0	168,000,000	—	0.002	27. 3. 1	配水施設整備及び改良事業
		28. 3. 25	357,000,000	0	0	357,000,000	—	0.100	23. 3. 1	配水施設整備事業
		28. 3. 25	243,000,000	0	0	243,000,000	—	0.100	23. 3. 1	配水施設改良事業
		29. 3. 27	150,000,000	0	0	150,000,000	—	0.010	29. 3. 1	その他建設改良事業(新庁舎増築)
		29. 3. 27	839,500,000	0	0	839,500,000	—	0.600	29. 3. 1	配水施設整備事業
		29. 3. 27	260,500,000	0	0	260,500,000	—	0.600	29. 3. 1	配水施設改良事業
		30. 3. 26	142,800,000	0	0	142,800,000	—	0.600	30. 3. 1	配水施設整備事業
		30. 3. 26	507,400,000	0	0	507,400,000	—	0.600	30. 3. 1	施設更新事業
		30. 3. 26	233,600,000	0	0	233,600,000	—	0.600	30. 3. 1	配水施設改良事業
31. 3. 25	140,000,000	0	0	140,000,000	—	0.400	31. 3. 1	配水施設改良事業		
奈良市小計		15,770,200,000	564,299,289	6,067,426,038	9,702,773,962					
財政融資	(京都府)	平成 5. 5. 28	294,900,000	16,621,459	240,466,262	54,433,738	—	4.400	5. 3. 25	南部地区簡易水道事業
		6. 5. 27	249,700,000	13,398,124	190,025,744	59,674,256	—	4.300	6. 3. 25	南部地区簡易水道事業
		7. 5. 26	74,200,000	3,733,329	53,240,449	20,959,551	—	3.850	7. 3. 25	白石地区簡易水道事業
		7. 5. 26	17,600,000	885,534	12,628,461	4,971,539	—	3.850	7. 3. 25	南部地区簡易水道事業
		8. 5. 27	84,800,000	4,032,254	57,531,238	27,268,762	—	3.400	8. 3. 25	白石地区基幹改良事業
		9. 5. 26	88,100,000	3,941,135	57,468,070	30,631,930	—	2.600	9. 3. 25	都祁簡易水道事業
		10. 5. 25	26,300,000	1,127,520	16,424,531	9,875,469	—	2.000	10. 3. 25	都祁簡易水道事業
		11. 5. 25	8,300,000	346,707	4,900,783	3,399,217	—	1.700	11. 3. 25	都祁簡易水道事業
		12. 5. 26	2,200,000	90,637	1,187,140	1,012,860	—	2.000	12. 3. 25	都祁簡易水道事業
		13. 5. 25	39,800,000	1,606,942	20,325,307	19,474,693	—	1.600	13. 3. 25	都祁簡易水道事業
		14. 5. 27	460,100,000	18,196,823	209,328,811	250,771,189	—	2.100	14. 3. 25	都祁簡易水道事業
		15. 5. 25	591,000,000	23,379,620	267,164,027	323,835,973	—	0.900	15. 3. 25	都祁簡易水道事業
		16. 5. 27	747,600,000	28,357,461	281,607,422	465,992,578	—	2.100	16. 3. 25	都祁簡易水道事業
		17. 9. 30	464,700,000	18,710,740	164,915,491	299,784,509	—	0.400	17. 9. 1	都祁簡易水道事業
		18. 12. 27	184,000,000	7,380,825	61,144,988	122,855,012	—	0.100	18. 9. 25	都祁簡易水道事業
		23. 3. 25	12,900,000	511,365	2,042,395	10,857,605	—	0.100	23. 3. 1	都祁簡易水道事業
		27. 5. 13	7,900,000	655,374	1,310,094	6,589,906	—	0.002	12. 3. 25	施設更新事業
		28. 3. 25	6,300,000	785,532	1,570,280	4,729,720	—	0.100	8. 3. 1	施設更新事業
		28. 3. 25	1,900,000	0	0	1,900,000	—	0.100	28. 3. 1	配水施設改良事業
29. 3. 27	6,700,000	0	0	6,700,000	—	0.600	29. 3. 1	配水施設改良事業		
令和 2. 3. 25	11,000,000	0	0	11,000,000	—	0.030	17. 3. 1	施設更新事業		
2. 3. 25	1,900,000	0	0	1,900,000	—	0.030	17. 3. 1	施設更新事業		
都祁小計		3,381,900,000	143,761,381	1,643,281,493	1,738,618,507					
資金	(月ヶ瀬)	平成 5. 5. 28	3,900,000	219,816	3,180,124	719,876	—	4.400	5. 3. 25	月ヶ瀬簡易水道事業
		6. 5. 27	29,700,000	1,593,609	22,602,181	7,097,819	—	4.300	6. 3. 25	月ヶ瀬簡易水道事業
		7. 5. 26	21,700,000	1,091,823	15,570,321	6,129,679	—	3.850	7. 3. 25	月ヶ瀬簡易水道事業
		8. 5. 27	18,250,000	867,790	12,381,430	5,868,570	—	3.400	8. 3. 25	月ヶ瀬簡易水道事業
		8. 5. 27	1,750,000	83,213	1,187,258	562,742	—	3.400	8. 3. 25	月ヶ瀬簡易水道事業
		9. 5. 26	47,800,000	2,138,323	31,180,178	16,619,822	—	2.600	9. 3. 25	月ヶ瀬簡易水道事業
		10. 5. 25	35,700,000	1,530,511	22,294,894	13,405,106	—	2.000	10. 3. 25	月ヶ瀬簡易水道事業
		11. 5. 25	85,500,000	3,571,499	50,483,973	35,016,027	—	1.700	11. 3. 25	月ヶ瀬簡易水道事業
		12. 5. 26	54,000,000	2,224,726	29,138,867	24,861,133	—	2.000	12. 3. 25	月ヶ瀬簡易水道事業
		13. 5. 25	23,600,000	952,860	12,052,193	11,547,807	—	1.600	13. 3. 25	月ヶ瀬簡易水道事業
		23. 3. 25	9,900,000	392,443	1,567,420	8,332,580	—	0.100	23. 3. 1	月ヶ瀬簡易水道事業

種類	発行年月日	発行総額	償還高		未償還残高	発行価額	利率	償還終期(令和)	備考
			当年度償還高	償還高累計					
財務省財政融資資金 (月ヶ瀬)	平成28. 3. 25	2,200,000	0	0	2,200,000	—	0.100	28. 3. 1	月ヶ瀬簡易水道事業
	30. 3. 26	3,700,000	0	0	3,700,000	—	0.010	10. 3. 1	月ヶ瀬簡易水道事業
	令和 2. 3. 25	2,700,000	0	0	2,700,000	—	0.003	12. 3. 1	月ヶ瀬簡易水道事業
	月ヶ瀬小計	340,400,000	14,666,613	201,638,839	138,761,161				
	借入先毎小計	19,492,500,000	722,727,283	7,912,346,370	11,580,153,630				
地方公共団体 (奈良)	平成 6. 3. 23	105,000,000	6,188,278	91,911,870	13,088,130	—	3.750	4. 3. 20	配水施設整備及び改良事業
	7. 3. 27	113,000,000	6,817,078	90,519,076	22,480,924	—	4.750	5. 3. 20	配水施設整備及び改良事業
	7. 3. 27	22,000,000	1,327,218	17,623,184	4,376,816	—	4.750	5. 3. 20	東部地域等水道整備事業
	7. 3. 27	287,500,000	17,344,335	230,302,960	57,197,040	—	4.750	5. 3. 20	第6期拡張第1次事業
	8. 3. 22	38,400,000	2,045,155	29,526,992	8,873,008	—	3.250	6. 3. 20	配水施設改良事業
	8. 3. 22	54,400,000	2,897,301	41,829,905	12,570,095	—	3.250	6. 3. 20	東部地域等水道整備事業
	8. 3. 22	513,300,000	27,337,960	394,692,824	118,607,176	—	3.250	6. 3. 20	第6期拡張第1次事業
	9. 3. 28	48,000,000	2,435,827	34,711,108	13,288,892	—	2.900	7. 3. 20	配水施設改良事業
	9. 3. 28	214,000,000	10,859,730	154,753,694	59,246,306	—	2.900	7. 3. 20	東部地域等水道整備事業
	9. 3. 28	270,000,000	13,701,529	195,249,987	74,750,013	—	2.900	7. 3. 20	第6期拡張第1次事業
	10. 3. 25	48,000,000	2,303,884	33,066,106	14,933,894	—	2.200	8. 3. 20	配水施設改良事業
	10. 3. 25	150,000,000	7,199,637	103,331,581	46,668,419	—	2.200	8. 3. 20	東部地域等水道整備事業
	10. 3. 25	232,000,000	11,135,438	159,819,511	72,180,489	—	2.200	8. 3. 20	第6期拡張第1次事業
	11. 3. 24	36,000,000	1,685,402	23,162,777	12,837,223	—	2.100	9. 3. 20	配水施設改良事業
	11. 3. 24	124,000,000	5,805,274	79,782,898	44,217,102	—	2.100	9. 3. 20	東部地域等水道整備事業
	11. 3. 24	112,000,000	5,243,473	72,061,973	39,938,027	—	2.100	9. 3. 20	第6期拡張第2次事業
	12. 3. 22	20,000,000	915,067	11,985,310	8,014,690	—	2.000	10. 3. 20	配水施設改良事業
	12. 3. 22	160,000,000	7,320,539	95,882,467	64,117,533	—	2.000	10. 3. 20	東部地域等水道整備事業
	12. 3. 22	100,000,000	4,575,337	59,926,540	40,073,460	—	2.000	10. 3. 20	第6期拡張第2次事業
	13. 3. 22	40,300,000	1,801,135	22,641,142	17,658,858	—	1.700	11. 3. 20	配水施設改良事業
	13. 3. 22	263,900,000	11,794,531	148,262,960	115,637,040	—	1.700	11. 3. 20	東部地域等水道整備事業
	13. 3. 22	116,300,000	5,197,817	65,339,078	50,960,922	—	1.700	11. 3. 20	第6期拡張第2次事業
14. 3. 22	44,800,000	1,992,391	23,976,215	20,823,785	—	0.800	12. 3. 20	配水施設改良事業	
14. 3. 22	273,300,000	12,154,477	146,265,607	127,034,393	—	0.800	12. 3. 20	東部地域等水道整備事業	
14. 3. 22	256,300,000	11,398,435	137,167,491	119,132,509	—	0.800	12. 3. 20	東部地域等水道整備事業簡水	
14. 3. 22	103,000,000	4,580,721	55,123,885	47,876,115	—	0.800	12. 3. 20	第6期拡張第2次事業	
15. 3. 25	14,500,000	640,162	7,330,091	7,169,909	—	0.300	13. 3. 20	配水施設改良事業	
15. 3. 25	116,400,000	5,138,957	58,842,943	57,557,057	—	0.300	13. 3. 20	東部地域等水道整備事業	
15. 3. 25	159,400,000	7,037,368	80,580,459	78,819,541	—	0.300	13. 3. 20	東部地域等水道整備事業簡水	
15. 3. 25	111,500,000	4,922,625	56,365,879	55,134,121	—	0.300	13. 3. 20	第6期拡張第2次事業	
16. 3. 30	45,000,000	1,972,441	20,223,641	24,776,359	—	0.700	14. 3. 20	配水施設改良事業	
17. 3. 23	28,800,000	1,282,755	11,829,242	16,970,758	—	0.250	15. 3. 20	配水施設改良事業	
18. 3. 23	36,400,000	1,634,338	13,346,871	23,053,129	—	0.100	16. 3. 20	配水施設改良事業	
18. 3. 23	13,700,000	615,122	5,023,410	8,676,590	—	0.100	16. 3. 20	施設整備事業	
19. 3. 29	59,700,000	2,702,453	19,130,763	40,569,237	—	0.010	17. 3. 20	配水施設改良事業	
19. 3. 29	40,300,000	1,824,269	12,914,069	27,385,931	—	0.010	17. 3. 20	施設整備事業	
20. 3. 28	136,900,000	5,326,228	35,099,905	101,800,095	—	2.050	18. 3. 20	浄水施設整備事業	
21. 3. 30	253,000,000	9,743,288	55,789,389	197,210,611	—	1.900	19. 3. 20	浄水施設整備事業	
22. 3. 30	121,700,000	4,072,422	19,537,414	102,162,586	—	2.100	22. 3. 20	施設更新事業	
	奈良市小計	4,882,800,000	232,970,397	2,914,931,217	1,967,868,783				
構 (都 祁)	平成18. 5. 30	236,300,000	10,672,914	85,186,605	151,113,395	—	0.150	16. 3. 20	都祁簡易水道事業
	18. 12. 27	145,400,000	6,573,546	49,713,345	95,686,655	—	0.050	16. 9. 20	都祁簡易水道事業
	21. 5. 28	90,300,000	4,033,310	21,113,169	69,186,831	—	0.100	19. 3. 20	白石地区簡易水道事業
	23. 3. 30	10,100,000	357,964	1,404,440	8,695,560	—	1.300	23. 3. 20	都祁簡易水道事業
	都祁小計	482,100,000	21,637,734	157,417,559	324,682,441				

種類	発行年月日	発行総額	償還高		未償還残高	発行価額	利率	償還終期 (令和)	備考
			当年度償還高	償還高累計					
地方公共団体金融機構	平成14. 5. 30	3,200,000	140,698	1,627,713	1,572,287	—	2.000	12. 3. 20	月ヶ瀬簡易水道事業
	16. 3. 31	33,300,000	1,404,372	13,946,294	19,353,706	—	2.100	14. 3. 20	月ヶ瀬簡易水道事業
	16. 5. 28	6,700,000	282,561	2,806,010	3,893,990	—	2.100	14. 3. 20	月ヶ瀬簡易水道事業
	17. 3. 23	18,000,000	743,426	6,779,419	11,220,581	—	2.100	15. 3. 20	月ヶ瀬簡易水道事業
	17. 3. 23	9,100,000	375,843	3,427,370	5,672,630	—	2.100	15. 3. 20	月ヶ瀬簡易水道事業
	22. 5. 28	7,800,000	280,053	1,364,670	6,435,330	—	0.100	22. 3. 20	月ヶ瀬簡易水道事業
	23. 5. 30	7,200,000	260,110	1,023,538	6,176,462	—	1.100	23. 3. 20	月ヶ瀬簡易水道事業
	24. 5. 30	43,100,000	1,572,636	4,675,857	38,424,143	—	0.900	24. 3. 20	月ヶ瀬簡易水道事業
	25. 3. 26	14,300,000	529,008	1,054,332	13,245,668	—	0.700	25. 3. 20	月ヶ瀬簡易水道事業
	月ヶ瀬小計	142,700,000	5,588,707	36,705,203	105,994,797				
借入先毎小計	5,507,600,000	260,196,838	3,109,053,979	2,398,546,021					
南	平成29. 3. 21	148,000,000	29,600,000	88,800,000	59,200,000	—	0.255	4. 3. 18	水資源機構割賦負担金繰上償還(比奈知ダム)
	30. 3. 20	139,600,000	34,900,000	69,800,000	69,800,000	—	0.201	4. 3. 18	水資源機構割賦負担金繰上償還(比奈知ダム)
	31. 3. 20	142,800,000	47,600,000	47,600,000	95,200,000	—	0.120	4. 3. 18	水資源機構割賦負担金繰上償還(比奈知ダム)
	令和 2. 3. 23	151,200,000	0	0	151,200,000	—	0.121	4. 3. 18	水資源機構割賦負担金繰上償還(比奈知ダム)
	奈良市小計	581,600,000	112,100,000	206,200,000	375,400,000				
都	平成20. 5. 30	5,300,000	212,000	1,378,000	3,922,000	—	0.530	20. 5. 31	都祁簡易水道事業
	21. 3. 25	66,100,000	6,020,000	66,100,000	0	—	0.321	2. 3. 25	借換債(H01布目ダム負担金)
	21. 3. 25	98,700,000	8,224,000	90,464,000	8,236,000	—	0.321	3. 3. 25	借換債(H02北部南部・簡易水道事業負担金)
	22. 3. 25	136,600,000	11,382,000	113,820,000	22,780,000	—	0.300	4. 3. 25	借換債(H03南部地区簡易水道事業)
	都祁小計	306,700,000	25,838,000	271,762,000	34,938,000				
銀行	平成21. 3. 25	6,200,000	580,000	6,200,000	0	—	0.321	2. 3. 25	借換債(H01月ヶ瀬簡易水道事業)
	21. 3. 25	4,000,000	380,000	4,000,000	0	—	0.321	2. 3. 25	借換債(H02月ヶ瀬簡易水道事業)
	22. 3. 25	6,400,000	532,000	5,320,000	1,080,000	—	0.300	4. 3. 25	借換債(H03月ヶ瀬簡易水道事業)
	月ヶ瀬小計	16,600,000	1,492,000	15,520,000	1,080,000				
借入先毎小計	904,900,000	139,430,000	493,482,000	411,418,000					
合計	25,905,000,000	1,122,354,121	11,514,882,349	14,390,117,651					

令和元年度
奈良市下水道事業会計決算書

自 平成31年4月1日
至 令和2年3月31日

I 事業報告書

令和元年度 奈良市下水道事業報告書

1 概 況

(1) 総括事項

ア 決算の概況

本市の下水道事業は、地方公営企業法を適用しており、財務帳簿の記帳を官庁会計方式と企業会計方式の両方でしていますが、ここでは、主として企業会計方式の帳簿を中心に経営状況を報告します。

本年度の下水道事業会計は、72.5億円の収益に対して費用は73.4億円であり、0.9億円の純損失となりました。

主な収益である下水道使用料は、前年度比0.2億円の減となりました。料金収入の基礎となる有収水量は、水道の使用量に比例して減少傾向にあり、事業を経営するうえの課題となっています。

費用の主なものは、管路や施設の整備など過去に行った投資に関連するもので、減価償却費39.0億円及び支払利息4.6億円となり、全体の約6割を占めています。そのため、下水道事業の損益の改善には減価償却費を削減する必要があり、現在は投資を抑制し、企業債の償還を優先している状況にあります。

また、本市の下水道の多くは、県が管理する流域下水道に下水を排除することで処理をしています。その管理費20.0億円は、毎年度の費用の3割弱を占める経費となるため、県に対して負担金の低減を働きかけています。

本市の下水道事業は、過去の投資関連費用と流域下水道の管理費が費用の大半を占めている一方、本市が保有する施設の維持や運転管理に係る経費は9.7億円で、費用の約1割に過ぎません。

下水道事業は、本年度も含め平成26年度の法適用化から継続して純損失を計上しています。それにより、累積欠損金は年々増加を続けており、貸借対照表上で負債額が資産額を上回る債務超過の状態となっています。一方、施設の老朽化は進み、更新需要は今後も更に増加していくことが見込まれますが、債務超過を解消し適切に施設を維持・更新していくため、費用の削減に最大限努めるとともに、令和2年5月分から使用料を改定することで毎年度の損益の改善を図っていきます。（下記貸借対照表参照）

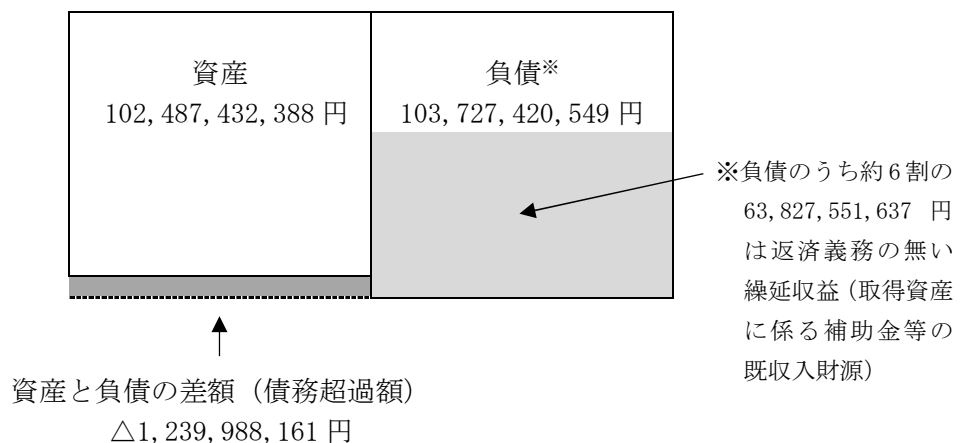

キャッシュの期末残高は前年度より 2.0 億円減少しましたが、これは未収金や未払金などの影響によるものであり、資本費平準化債の借入れなどにより必要な運転資金を確保しています。（下表参照）

		令和元年度	平成 30 年度
純利益（△は純損失）		△89,158,098 円	△438,125,230 円
キャッシュ・フロー	資金期首残高	783,251,361 円	672,820,193 円
	資金増（△は減）額	△198,242,882 円	110,431,168 円
	資金期末残高	585,008,479 円	783,251,361 円

今後も、公営企業として経営状況を正確に把握し、恒久的に健全な事業を継続できるよう努めてまいります。

（金額は消費税抜き額）

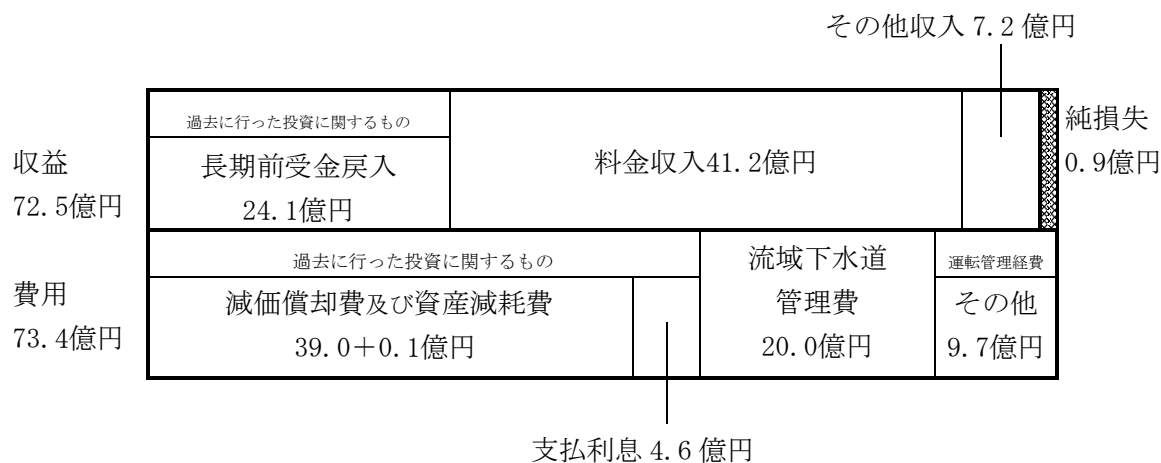

イ 下水道普及状況

公共下水道事業の年度末水洗化人口は 315,639 人で、前年度に比べ 1,047 人 (0.33%) 増加しました。処理区域内人口は 324,998 人で、水洗化率は 97.12% (対前年度 0.47 ポイント増)、行政区域内人口は 355,529 人で、普及率は 91.41% (対前年度 0.07 ポイント増) となりました。年間有収水量は前年度に比べて、153,972 m³ (0.42%) 減少し、36,131,108 m³ となり、長期的にも減少傾向にあります。

農業集落排水事業の年度末水洗便所人口は 3,714 人で、処理区域内人口 5,007 人に対する水洗化率は 74.18% となりました。年間有収水量は前年度に比べて 6,494 m³ (1.80%) 減少し、354,022 m³ となりました。

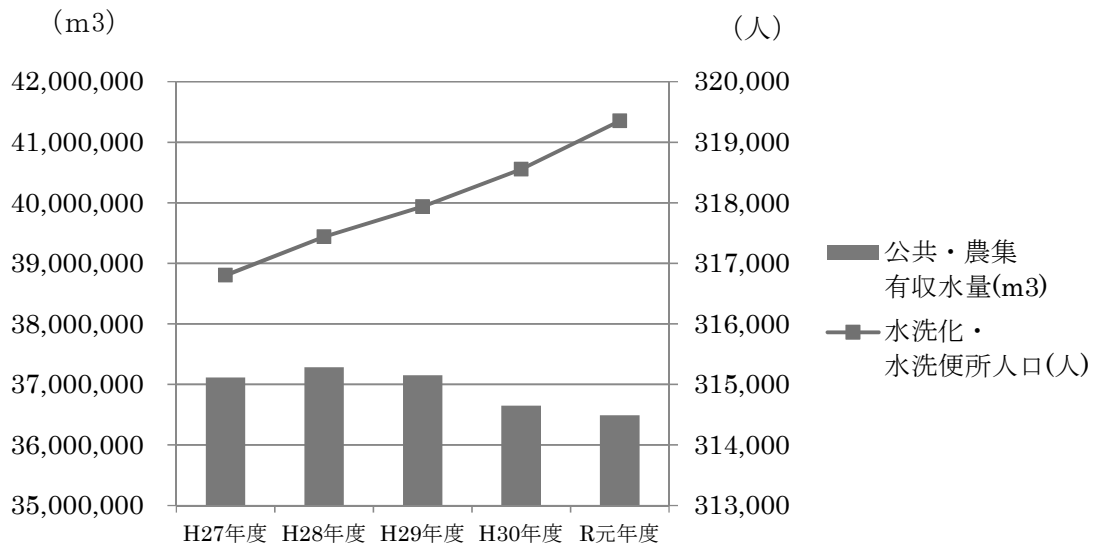

ウ 汚水処理原価及び使用料単価

有収水量 1 m³ 当たりの汚水処理原価は、116 円 59 銭となり、前年度 124 円 58 銭より 7 円 99 銭安くなりました。使用料単価については、112 円 94 銭となり、前年度 113 円 05 銭より 11 銭安くなりました。

(金額は消費税抜き額)

$$\text{※汚水処理原価} = \frac{\text{〔総費用} - (\text{一般会計が負担すべき経費} + \text{特別損失}) - \text{長期前受金戻入〕}}{\text{有収水量}} \text{ で算出}$$

エ 主な投資的事業

① 普及促進事業

公共下水道の普及促進や環境改善のため、公共下水道築造工事及び関連委託を実施し、34 百万円の投資を行いました。事業計画区域 6,683ha のうち、令和元年度は 9ha を施行し、これにより、処理区域は 5,029ha、整備率は 75.2%となりました。

② 浸水対策事業

下水と雨水の合流区域における豪雨による浸水被害の軽減を目的として、雨水を直接河川に放流する吉城川バイパス築造工事を令和 2 年度から実施します。令和元年度は、詳細設計業務委託として 25 百万円を投資しました。

③ 管渠長寿命化計画による改築

下水道管渠の経年劣化に伴う事故の発生やライフラインの機能停止を未然に防止し、維持管理費用の最小化を図るために策定された長寿命化計画に基づき、管渠の改築を実施しています。令和元年度の投資額は 209 百万円となりました。

④ 管渠改良事業

老朽化したマンホール蓋による人身事故等を未然に防ぐため、下水道長寿命化支援制度による国庫補助を活用して取替工事を実施しています。令和元年度の投資額は 20 百万円となりました。

⑤ 各施設設備整備及び更新事業

適正な処理場の運営のため、全室素全りん・UV計更新工事を実施し、投資額は 14 百万円となりました。

(金額は消費税込み額)

(2) 議会議決事項

議案番号	件名	提出年月日	議決年月日
報告第14号	平成30年度奈良市下水道事業会計予算繰越計算書の報告について	令和元年6月10日	報告 令和元年6月10日
報告第28号	平成30年度決算に基づく奈良市公営企業の資金不足比率の報告について	令和元年9月11日	報告 令和元年9月11日
報告第42号	平成30年度奈良市下水道事業会計決算の認定について	令和元年9月11日	認定 令和元年10月4日
議案第112号	令和元年度奈良市下水道事業会計補正予算(第1号)	令和元年11月29日	可決 令和元年12月16日
議案第160号	令和元年度奈良市下水道事業会計補正予算(第2号)	令和元年11月29日	可決 令和元年12月16日
議案第24号	令和2年度奈良市下水道事業会計予算	令和2年2月27日	可決 令和2年3月19日

(3) 行政官庁認可事項

申請年月日	申請先	件名	認可年月日	備考
令和元年5月27日	国土交通大臣	平成31年度社会資本整備総合交付金交付申請	令和元年6月28日	交付金額 127,800千円
令和元年6月4日	奈良県知事	令和元年度流域下水道負荷軽減等推進事業補助金交付申請	令和元年6月19日	交付金額 1,825,200円
令和元年9月10日	奈良県知事	令和元年度起債同意	令和元年9月30日	建設改良事業 財務省財政融資資金 639,500千円 (311,000千円) 資本費平準化債 地方公共団体金融機構 1,291,200千円
令和2年1月7日	奈良県知事	農業集落排水事業元利償還金助成交付金交付申請	令和2年1月7日	交付金額 14,303千円

備考欄の()内の数字は、起債において借入額が同意額と異なる場合の借入額

(4) 職員に関する事項

令和2年3月31日現在の下水道事業の職員数は、次のとおりです。

区 分	定 数	実 数	備 考
(水 道 事 業)	2 5 3 人	(1 4 2 人)	(再任用職員 1 7 人)
下 水 道 事 業		2 1 人	再任用職員 4 人
合 計	2 5 3 人	1 6 3 人	再任用職員 2 1 人

再任用職員数は外数

2 工 事

(1) 工事の概況

工 事 名	内 容	金 額
		円
1 管渠建設費		
(現年度分)	5件 L = 58 m	100,051,117
(1) 奈良市押熊町地内他		
公共下水道築造工事	1件 φ200 L = 58 m	5,701,300
(2) 奈良市敷島町一丁目～敷島町二丁目地内他		
公共下水道築造工事に伴う実施設計業務 委託 他設計委託1件	2件 一 式	16,449,400
(3) 奈良市北之庄町地内他		
公共下水道築造工事に伴う土質調査・実 施設計業務委託	1件 一 式	11,484,000
(4) 奈良市法蓮町～川久保町地内		
吉城川バイパス詳細設計業務委託	1件 一 式	24,654,300
(5) 事務費		41,762,117
(繰越分)	1件	7,375,320
(1) 奈良市四条大路二丁目地内他		
真空弁ユニット設置工事	1件 3基	7,375,320
	計 L = 58 m	107,426,437
2 管渠改良費		
(現年度分)	4件	17,267,066
(1) 奈良市帝塚山三丁目地内他		
人孔鉄蓋布設替工事 他布設替1件	2件 90箇所	15,626,066
(2) 奈良市杉ヶ町～三条町地内		
公共下水道築造工事に伴う実施設計補正 業務委託	1件 一 式	486,000
(3) 管渠改築工事に伴う管更生材料単価特別調 査委託	1件 一 式	1,155,000

工 事 名	内 容	金 額
		円
(繰越分) 5件	L = 2,371 m	212,188,534
(1) 奈良市西登美ヶ丘一丁目地内他		
佐保川第1処理分区管渠改築工事	3件 $\phi 450$ $\sim \phi 250$ L = 2,371 m	202,536,040
他改築2件		
(2) 奈良市帝塚山三丁目地内他		
人孔鉄蓋布設替工事	1件 32箇所	4,455,534
(3) 奈良市大安寺第1処理分区地内		
大安寺第1処理分区管渠改築工事に伴う	1件 一 式	5,196,960
詳細設計業務委託		
計	L = 2,371 m	229,455,600
3 処理場建設改良費		
(1) 奈良市下狭川町地内 他1箇所		
全室素全りん・UV計更新工事	1件 一 式	14,091,000
計		14,091,000
4 流域下水道整備事業費		
(1) 大和川上流・宇陀川流域下水道事業市町村		
負担金		241,650,483
計		241,650,483

3 業 務

(1) 業務量

区 分	令和元年度	平成30年度	比 較		
			増 減	比 率	
公共	処理区域面積	5,029ha	5,020ha	9ha	0.18%
	行政区域内人口	355,529人	356,352人	△823人	△0.23%
	処理区域内人口	324,998人	325,491人	△493人	△0.15%
	普及率	91.41%	91.34%	0.07℥ イト	—
	水洗化人口	315,639人	314,592人	1,047人	0.33%
	水洗化率	97.12%	96.65%	0.47℥ イト	—
	有収水量	36,131,108m ³	36,285,080m ³	△153,972m ³	△0.42%
農集	処理区域内人口	5,007人	5,149人	△142人	△2.76%
	水洗便所人口	3,714人	3,780人	△66人	△1.75%
	水洗化率	74.18%	73.41%	0.77℥ イト	—
	有収水量	354,022m ³	360,516m ³	△6,494m ³	△1.80%

(2) 事業収入に関する事項

区 分	令和元年度	平成30年度	比 較	
			増 減	比 率
	円	円	円	%
1 営業収益	4,592,098,145	4,296,825,551	295,272,594	6.87
1 下水道使用料	4,120,653,045	4,142,902,051	△22,249,006	△0.54
2 雨水処理負担金	471,336,000	153,863,000	317,473,000	206.33
3 その他営業収益	109,100	60,500	48,600	80.33
2 営業外収益	2,654,894,706	2,658,188,962	△3,294,256	△0.12
1 受取利息及び配当金	15,616	34,820	△19,204	△55.15
2 他会計負担金	2,824,276	7,124,087	△4,299,811	△60.36
3 他会計補助金	199,395,000	279,143,000	△79,748,000	△28.57
4 国庫補助金及び交付金	40,055,000	538,000	39,517,000	7,345.17
5 県補助金	2,435,050	1,509,000	926,050	61.37
6 長期前受金戻入	2,407,238,851	2,368,008,391	39,230,460	1.66
7 雑収益	2,930,913	1,831,664	1,099,249	60.01
3 特別利益	77,971	146,250	△68,279	△46.69
1 過年度損益修正益	27,177	36,842	△9,665	△26.23
2 その他特別利益	50,794	109,408	△58,614	△53.57
計	7,247,070,822	6,955,160,763	291,910,059	4.20

金額は消費税抜き額

(3) 事業費に関する事項

区 分	令和元年度	平成30年度	比 較	
			増 減	比 率
	円	円	円	%
1 営業費用	6,848,221,867	6,800,883,458	47,338,409	0.70
1 管 渠 費	210,545,179	196,999,127	13,546,052	6.88
2 ポンプ場費	31,425,483	30,862,178	563,305	1.83
3 処 理 場 費	439,541,345	436,967,049	2,574,296	0.59
4 普及指導費	48,287,017	58,158,182	△9,871,165	△16.97
5 業 務 費	210,557	691,134	△480,577	△69.53
6 総 係 費	209,650,053	142,579,801	67,070,252	47.04
7 減価償却費	3,901,200,263	3,893,139,001	8,061,262	0.21
8 資産減耗費	11,549,782	115,226	11,434,556	9,923.59
9 流域下水道 管 理 費	1,995,812,188	2,041,371,760	△45,559,572	△2.23
2 営業外費用	483,613,775	565,267,356	△81,653,581	△14.45
1 支払利息及び 企業債取扱諸費	461,667,194	554,651,368	△92,984,174	△16.76
2 雑 支 出	21,946,581	10,615,988	11,330,593	106.73
3 特別損失	4,393,278	27,135,179	△22,741,901	△83.81
1 過年度損益 修 正 損	4,393,278	27,135,179	△22,741,901	△83.81
計	7,336,228,920	7,393,285,993	△57,057,073	△0.77

金額は消費税抜き額

4 会 計

(1) 企業債の概況

本年度当初残高	41,541,519,469 円
本年度借入額	1,752,200,000 円
本年度償還額	3,570,913,067 円
本年度末残高	39,722,806,402 円

Ⅱ 決 算 書 類

1 令和元年度 奈良市下水道事業決算報告書

(1) 収益的収入予算及び収益的支出予算

収入

区分	予 算 額				決算額	予算額に比べ 決算額の増減	備 考
	当初予算額	修正予算額	地方公営企業法第24条第3項の規定による支出額に係る財源充当額	合計			
第1款 下水道事業収益	円 7,675,000,000	円 0	円 0	円 7,675,000,000	円 7,601,426,877	円 △ 73,573,123	
第1項 営業収益	5,017,613,000	0	0	5,017,613,000	4,946,609,692	△ 71,003,308	(うち、仮受消費税及び地方消費税 354,511,547円)
第2項 営業外収益	2,657,348,000	0	0	2,657,348,000	2,654,737,043	△ 2,610,957	("
第3項 特別利益	39,000	0	0	39,000	80,142	41,142	(" 2,171円)

支出

区分	予 算 額				決算額	地方公営企業法第26条第2項の規定による繰越額	不 用 額	備 考
	当初予算額	修正予算額	地方公営企業法第24条第3項の規定による支出額	小 計				
第1款 下水道事業費用	円 7,994,000,000	円 △ 8,563,000	円 0	円 7,985,437,000	円 7,697,423,165	円 0	円 288,013,835	
第1項 営業費用	7,323,327,000	△ 8,563,000	0	7,314,764,000	7,085,782,309	0	228,981,691	(うち、仮払消費税及び地方消費税 237,560,442円)
第2項 営業外費用	659,595,000	0	0	659,595,000	606,919,576	0	52,675,424	
第3項 特別損失	6,078,000	0	0	6,078,000	4,721,280	0	1,356,720	("
第4項 予備費	5,000,000	0	0	5,000,000	0	0	5,000,000	328,002円)

(2) 資本的収入予算及び資本的支出予算

収入

区分	予算額				額			予算額に比べ決算額の増減	備考
	当初予算額	補正予算額	小計	合計	地方公営企業法第26条の規定による繰越継続額に係る財源充当額	継続費通次繰越額に係る財源充当額	合計		
第1款 資本的収入	円 3,045,000,000	0	円 3,045,000,000	円 3,249,652,000	円 204,652,000	0	円 2,784,016,198	△ 465,635,802	
第1項 企業債	1,930,700,000	0	1,930,700,000	2,094,600,000	163,900,000	0	1,752,200,000	△ 342,400,000	
第2項 他会計補助金	946,269,000	0	946,269,000	946,269,000	0	0	946,269,000	0	翌年度繰越額
第3項 国庫補助金及び交付金	111,022,000	0	111,022,000	151,774,000	40,752,000	0	59,467,980	△ 92,306,020	に係る財源充当額 7,673,600円
第4項 県補助金	14,303,000	0	14,303,000	14,303,000	0	0	14,303,000	0	
第5項 負担金等	42,706,000	0	42,706,000	42,706,000	0	0	11,776,218	△ 30,929,782	

支出

区分	予算額				額			不用額	備考
	当初予算額	補正予算額	予備費支出額	小計	地方公営企業法第26条の規定による繰越継続額	高法条による繰越額	合計		
第1款 資本的支出	円 4,448,000,000	△ 31,412,000	0	円 4,416,588,000	円 228,183,000	円 0	円 4,644,771,000	4,165,896,787	円 187,874,213
第1項 建設改良費	873,529,000	△ 31,412,000	0	842,117,000	228,183,000	0	1,070,300,000	592,623,520	186,676,480
第2項 固定資産取得費	4,078,000	0	0	△ 521,000	0	0	3,557,000	2,360,200	(うち、仮払消費税及び地方消費税 46,645,298円)
第3項 企業償還金	3,570,393,000	0	0	3,570,914,000	0	0	3,570,914,000	3,570,913,067	1,196,800 ("
									933

資本的収入額(翌年度へ繰り越される支出の財源に充当する額7,673,600円を除く。)が資本的支出額に不足する額1,389,554,189円は、繰越工事資金23,500,000円、過年度分損益勘定留保資金1,156,836,877円及びひ当年分損益勘定留保資金209,217,312円で補填した。

2 令和元年度 奈良市下水道事業損益計算書

(平成31年4月1日から令和2年3月31日まで)

(単位：円)

1 営業収益			
(1) 下水道使用料	4,120,653,045		
(2) 雨水処理負担金	471,336,000		
(3) その他営業収益	109,100	4,592,098,145	
2 営業費用			
(1) 管渠費	210,545,179		
(2) ポンプ場費	31,425,483		
(3) 処理場費	439,541,345		
(4) 普及指導費	48,287,017		
(5) 業務費	210,557		
(6) 総係費	209,650,053		
(7) 減価償却費	3,901,200,263		
(8) 資産減耗費	11,549,782		
(9) 流域下水道管理費	1,995,812,188	6,848,221,867	
営業損失			2,256,123,722
3 営業外収益			
(1) 受取利息及び配当金	15,616		
(2) 他会計負担金	2,824,276		
(3) 他会計補助金	199,395,000		
(4) 国庫補助金及び交付金	40,055,000		
(5) 県補助金	2,435,050		
(6) 長期前受金戻入	2,407,238,851		
(7) 雑収益	2,930,913	2,654,894,706	
4 営業外費用			
(1) 支払利息及び 企業債取扱諸費	461,667,194		
(2) 雑支出	21,946,581	483,613,775	2,171,280,931
経常損失			84,842,791
5 特別利益			
(1) 過年度損益修正益	27,177		
(2) その他特別利益	50,794	77,971	
6 特別損失			
(1) 過年度損益修正損	4,393,278	4,393,278	△ 4,315,307
当年度純損失			89,158,098
前年度繰越欠損金			2,864,046,466
当年度未処理欠損金			2,953,204,564

3 令和元年度 奈良市下水道事業剰余金計算書

(平成31年4月1日から令和2年3月31日まで)

(単位：円)

区分	資本金		剰余金				利益剰余金			資本合計
	資本	金	資本剰余金		未処 欠損金	利益剰余金 合計	利益剰余金			
			補助金	その他の 資本剰余金			資本剰余金 合計	未処 欠損金	利益剰余金 合計	
前年度末残高	365,118,255		687,037,000	661,061,148	1,348,098,148	△2,864,046,466	△2,864,046,466	△1,150,830,063		
前年度処分額	0		0	0	0	0	0	0		
処分後残高	365,118,255		687,037,000	661,061,148	1,348,098,148	(繰越欠損金) △2,864,046,466	△2,864,046,466	△1,150,830,063		
当年度変動額	0		0	0	0	△89,158,098	△89,158,098	△89,158,098		
当年度純利益	0		0	0	0	△89,158,098	△89,158,098	△89,158,098		
当年度末残高	365,118,255		687,037,000	661,061,148	1,348,098,148	(当年度未処理欠損金) △2,953,204,564	△2,953,204,564	△1,239,988,161		

(注) この計算書における△表記は、減少、損失又は欠損を示すものである。

4 令和元年度 奈良市下水道事業欠損金処理計算書

(単位：円)

区 分	資 本 金	資本剰余金	未 処 理 欠 損 金
当年度末残高	365,118,255	1,348,098,148	△2,953,204,564
議会の議決による処理額	0	0	0
処理後残高	365,118,255	1,348,098,148	(繰越欠損金) △2,953,204,564

(注) この計算書における△表記は、減少、損失又は欠損を示すものである。

5 令和元年度 奈良市下水道事業貸借対照表

(令和2年3月31日)

(単位：円)

資 産 の 部		
1 固 定 資 産		
(1) 有 形 固 定 資 産		
イ 土 地		1,618,452,831
ロ 建 物	612,055,372	
減 価 償 却 累 計 額	△162,863,557	449,191,815
ハ 構 築 物	113,367,247,043	
減 価 償 却 累 計 額	△20,731,494,987	92,635,752,056
ニ 機 械 及 び 装 置	3,133,812,762	
減 価 償 却 累 計 額	△1,422,807,585	1,711,005,177
ホ 車 両 運 搬 具	6,279,950	
減 価 償 却 累 計 額	△1,613,527	4,666,423
ヘ 器 具 備 品	5,617,456	
減 価 償 却 累 計 額	△1,019,628	4,597,828
ト 建 設 仮 勘 定		101,727,860
有 形 固 定 資 産 合 計		96,525,393,990
(2) 無 形 固 定 資 産		
イ 施 設 利 用 権		4,577,000,012
無 形 固 定 資 産 合 計		4,577,000,012
固 定 資 産 合 計		101,102,394,002
2 流 動 資 産		
(1) 現 金 預 金		585,008,479
(2) 未 収 金	809,024,107	
貸 倒 引 当 金	△26,227,990	782,796,117
(3) 前 払 金		9,400,000
(4) そ の 他 流 動 資 産		7,833,790
流 動 資 産 合 計		1,385,038,386
資 産 合 計		102,487,432,388

負 債 の 部

3 固 定 負 債

(1) 企 業 債

イ 建設改良等の財源に
充てるための企業債

36,193,574,191

企 業 債 合 計

36,193,574,191

(2) 引 当 金

イ 退職給付引当金

52,553,668

引 当 金 合 計

52,553,668

固 定 負 債 合 計

36,246,127,859

4 流 動 負 債

(1) 企 業 債

イ 建設改良等の財源に
充てるための企業債

3,529,232,211

企 業 債 合 計

3,529,232,211

(2) 未 払 金

107,862,942

(3) 引 当 金

イ 賞与引当金

16,522,000

引 当 金 合 計

16,522,000

(4) 預 り 金

123,900

流 動 負 債 合 計

3,653,741,053

5 繰 延 収 益

(1) 長 期 前 受 金

77,375,348,272

(2) 収 益 化 累 計 額

△ 13,547,796,635

63,827,551,637

繰 延 収 益 合 計

63,827,551,637

負 債 合 計

103,727,420,549

資 本 の 部

6 資 本 金		365,118,255
7 剰 余 金		
(1) 資 本 剰 余 金		
イ 補 助 金	687,037,000	
ロ その他資本剰余金	<u>661,061,148</u>	
資本剰余金合計		1,348,098,148
(2) 欠 損 金		
イ 当年度未処理欠損金	<u>2,953,204,564</u>	
欠 損 金 合 計		<u>2,953,204,564</u>
剰 余 金 合 計		<u>△ 1,605,106,416</u>
資 本 合 計		<u>△ 1,239,988,161</u>
負 債 資 本 合 計		<u><u>102,487,432,388</u></u>

6 令和元年度奈良市下水道事業キャッシュ・フロー計算書

(平成31年4月1日から令和2年3月31日まで)

(単位：円)

1. 業務活動によるキャッシュ・フロー	
当年度純利益 (△は純損失)	△ 89,158,098
減価償却費	3,901,200,263
引当金の増減額 (△は減少)	3,196,904
長期前受金戻入額	△ 2,407,238,851
受取利息	△ 15,616
支払利息	461,667,194
固定資産除却損	11,549,782
未収金の増減額 (△は増加)	△ 44,376,610
未払金の増減額 (△は減少)	△ 70,452,697
未払消費税等の増減額 (△は減少)	16,852,100
預り金の増減額 (△は減少)	123,900
その他流動資産の増減額 (△は増加)	△ 7,809,400
小計	1,775,538,871
利息の受取額	15,616
利息の支払額	△ 461,667,194
業務活動によるキャッシュ・フロー	1,313,887,293
2. 投資活動によるキャッシュ・フロー	
有形固定資産の取得による支出	△ 258,200,239
無形固定資産の取得による支出	△ 219,682,258
国庫補助金等による収入	68,685,358
受益者負担金等による収入	10,249,416
一般会計からの繰入金による収入	898,277,128
投資活動によるキャッシュ・フロー	499,329,405
3. 財務活動によるキャッシュ・フロー	
建設改良費等の財源に充てるための企業債による収入	1,752,200,000
建設改良費等の財源に充てるための企業債の償還による支出	△ 3,763,659,580
財務活動によるキャッシュ・フロー	△ 2,011,459,580
資金減少額	198,242,882
資金期首残高	783,251,361
資金期末残高	585,008,479

7 会計に関する書類における注記

I. 重要な会計方針に係る事項

1 固定資産の減価償却の方法

(1) 有形固定資産

・減価償却の方法 定額法（ただし、取替資産については取替法による。）

・主な耐用年数

建物 15～50年

構築物 50年

機械及び装置 6～20年

器具及び備品 2～15年

(2) 無形固定資産

・減価償却の方法 定額法

2 引当金の計上方法

(1) 退職給付引当金

職員の退職手当の支給に備えるため、当年度の退職手当の期末要支給額に相当する金額を計上している。なお、地方公営企業法適用前である平成25年度までの要支給額については、一般会計がその全部を負担することになっているため、退職給付引当金は計上していない。

(2) 賞与引当金

職員の期末・勤勉手当の支給及びこれに係る法定福利費の支払に備えるため、当年度末における支給（支払）見込額に基づき、当年度の負担に属する額（12月から3月までの4か月分）を計上している。

(3) 貸倒引当金

債権の不納欠損による損失に備えるため、貸倒実績率等による回収不能見込額を計上している。

3 その他会計に関する書類の作成のための基本となる重要な事項

(1) 消費税及び地方消費税の会計処理

消費税及び地方消費税の会計処理は税抜方式によっている。

なお、控除対象外消費税等については、当事業年度の費用として処理している。

4 会計方針の変更

(1) 雨水処理負担金算定方法の変更

従来、雨水処理負担金を一般会計から繰り入れるにあたっては、平成25年11月26日に開催された、奈良市議会の全員協議会に提出した「下水道事業財政収支見通し」に基づき算定していた。当該財政収支見通しでは、繰り入れ金の総額を定めただうえで、企業債償還金に対して重点的に繰り入れる枠組みとなっていたが、当年度より総務省の地方公営企業繰出基準による算定方法に変更している。

この変更は、繰出基準に則した雨水処理負担金の算定とすることにより、一般会計が負担すべき費用と下水道使用者が負担すべき費用の区分をより明確にするためである。その結果、収益的収支の損益による経営実態を的確に把握するとともに、適正な料金単価水準の検証ができるものと判断した。

なお、この変更に伴い、従来の方法によった場合と比較して、営業損益、経常損益及び当期純損益は、それぞれ332,860,000円改善し、有収水量1m³当たりの汚水処理原価は、9円12銭安くなった。

II. キャッシュ・フロー計算書等関連

1 重要な非資金取引

(1) 当年度、新たに計上した受贈財産に係る資産及び負債の額は、それぞれ364,490,753円である。

III. 貸借対照表等関連

1 保証債務又は重要な係争事件に係る損害賠償義務等に関する事項

該当事項無し

2 引当金の取崩し

(1) 退職給付引当金の取崩し

当年度において、退職者に退職手当を支給するため、退職給付引当金6,564,846円を取り崩した。

(2) 賞与引当金の取崩し

当年度において、職員の期末・勤勉手当の支給及びこれに係る法定福利費を支払うため、賞与引当金18,660,000円を取り崩した。

(3) 貸倒引当金の取崩し

当年度において、5年経過債権及び破産等により免責対象となる債権について不納欠損処分をするため、貸倒引当金3,474,527円を取り崩した。

IV. セグメント情報の開示

1 報告セグメントの概要

下水道事業会計は、公共下水道事業及び農業集落排水事業を運営しており、各事業で運営方針等を決定していることから、公共下水道事業及び農業集落排水事業の2つを報告セグメントとしている。

なお、各報告セグメントに属する事業の内容は以下のとおりである。

セグメント区分	事業の内容
公共下水道事業	市街地における、し尿・生活雑排水等の処理及び雨水排除
農業集落排水事業	農業集落における、し尿・生活雑排水等の処理及び雨水排除

2 報告セグメントごとの営業収益等

当年度（自平成31年4月1日至令和2年3月31日）

(単位：円)

	公共下水道事業	農業集落排水事業	合 計
営業収益	4,554,085,597	38,012,548	4,592,098,145
営業費用	6,469,552,774	378,669,093	6,848,221,867
営業損益	△1,915,467,177	△ 340,656,545	△ 2,256,123,722
経常損益	29,749,942	△ 114,592,733	△ 84,842,791
セグメント資産	94,758,841,893	7,728,590,945	102,487,432,838
セグメント負債	95,078,819,965	8,648,600,584	103,727,420,549
その他項目			
他会計繰入金	606,401,465	64,329,535	670,731,000
減価償却費	3,606,725,289	294,474,974	3,901,200,263
特別利益	77,863	108	77,971
特別損失	4,376,628	16,650	4,393,278
有形固定資産及び無形固定資産の増加額	832,945,934	12,810,000	845,755,934

V. リース契約により使用する固定資産

1 リース会計に係る特例措置

所有権移転外ファイナンス・リース取引については、通常の賃貸借取引に係る方法に準じた会計処理によっている。

2 賃貸借処理を行っている所有権移転外ファイナンス・リース取引に係る未経過リース料相当額

1年内	2,604,600円
1年超	9,090,800円
計	11,695,400円

3 解約不能のオペレーティング・リース取引に係る未経過リース料相当額

1年内	699,000円
1年超	1,339,750円
計	2,038,750円

VI. 重要な後発事象

該当事項無し

Ⅲ 附 属 書 類

1 収 益 費 用 明 細 書

収 益 の 部

款	項	目	節	金 額	備 考	
1 下水道事業収益	1 営業収益	1 下水道使用料		円		
				7,247,070,822		
				4,592,098,145		
				4,120,653,045		
			1 下水道使用料	4,082,640,497		
			2 農業集落排水処理施設使用料	38,012,548		
				471,336,000		
			1 雨水処理負担金	471,336,000		
				109,100		
			1 手数料	109,100		
		2,654,894,706				
	2 営業外収益	1 受取利息及び配当金			15,616	
			1 預金利息	15,616		
			2 他会計負担金	2,824,276		
			1 他会計負担金	2,824,276		
			3 他会計補助金	199,395,000		
			1 他会計補助金	199,395,000		
			4 国庫補助金及び交付金	40,055,000		
			1 国庫交付金	40,055,000		
			5 県補助金	2,435,050		
			1 県補助金	2,435,050		
			6 長期前受金戻入	2,407,238,851		
			1 有形固定資産長期前受金戻入	2,372,976,423		
2 無形固定資産長期前受金戻入			34,262,428			
7 雑収益		2,930,913				
	1 その他雑収益	2,930,913				
		77,971				
3 特別利益	1 過年度損益修正			27,177		
		1 過年度損益修正	27,177			
		2 その他特別利益	50,794			
		1 その他特別利益	50,794			

費 用 の 部

款	項	目	節	金 額	備 考
1 下水道事業費用	1 営業費用	1 管渠費		円	
				7,336,228,920	
				6,848,221,867	
				210,545,179	
			1 給料	19,593,877	予算額 20,096,000円
			2 手当	8,887,069	予算額 10,861,000円
3 賞与繰入	2,967,000	予算額 2,967,000円			

款	項	目	節	金額	備考
				円	
			6 法定福利費	6,199,908	予算額 6,207,000円
			13 備用品費	470,222	
			14 燃料費	269,845	
			17 通信運搬費	83,883	
			19 委託料	105,158,400	
			20 手数料料	128,650	
			21 賃借料	904,519	
			22 修繕費	38,850,949	
			25 工事請負費	2,462,000	
			27 動力費	15,515,587	
			29 材料費	9,053,270	
		2 ポンプ場費		31,425,483	
			13 備用品費	9,000	
			19 委託料	20,803,200	
			20 手数料料	6,000	
			22 修繕費	1,165,000	
			27 動力費	9,442,283	
		3 処理場費		439,541,345	
			13 備用品費	262,256	
			19 委託料	302,740,216	
			20 手数料料	479,600	
			22 修繕費	21,741,500	
			27 動力費	84,787,186	
			28 薬品費	23,593,000	
			29 材料費	4,561,187	
			36 租税公課費	1,376,400	
		4 普及指導費		48,287,017	
			1 給料	13,590,444	予算額 13,591,000円
			2 手当	8,436,143	予算額 8,821,000円
			3 賞与引当金	2,610,000	予算額 2,610,000円
			4 賃借金	2,789,798	
			6 法定福利費	4,857,546	予算額 4,859,000円
			7 旅費	819	
			11 報償費	7,964,944	
			13 備用品費	53,836	
			14 燃料費	99,344	
			16 印刷製本費	41,000	
			17 通信運搬費	22,584	
			19 委託料	1,368,000	
			22 修繕費	107,380	
			34 負担金	4,673,376	
			35 保険料	1,671,803	
		5 業務費		210,557	
			13 備用品費	17,964	
			16 印刷製本費	48,200	
			17 通信運搬費	144,393	
		6 総係費		209,650,053	
			1 給料	42,336,534	予算額 42,337,000円
			2 手当	26,668,683	予算額 28,351,000円
			3 賞与引当金	7,665,000	予算額 7,665,000円
			4 賃借金	2,714,488	

款	項	目	節	金額	備考
				円	
			6 法定福利費	14,249,456	予算額 14,250,000円
			7 旅費	735,423	
			8 退職給付費	10,745,791	予算額 10,877,000円
			9 研修費	122,273	
			11 報償費	2,454,610	
			12 被服費	468,760	
			13 備用品費	5,390,787	
			16 印刷製本費	1,028,600	
			17 通信運搬費	678,693	
			19 委託料	81,482,099	
			20 手数料	838	
			21 貸借料	1,324,048	
			22 修繕費	37,000	
			30 補償金	17,270	
			32 厚生費	371,478	
			34 負担金	4,030,063	
			35 保険料	2,432,004	
			36 租税公課費	10,000	
			41 貸倒引当	4,679,280	
			42 貸倒損失	6,875	
		7 減価償却費		3,901,200,263	
			1 有形固定資産減価償却費	3,683,210,298	
			2 無形固定資産減価償却費	217,989,965	
		8 資産減耗費		11,549,782	
			1 固定資産除却費	11,549,782	
		9 流域下水道管		1,995,812,188	
			1 負担金	1,995,812,188	
	2 営業外費用			483,613,775	
		1 支払利息及び企業債取扱諸費		461,667,194	
			1 建設企業債利息	388,895,244	
			2 資本費平準化債利息	72,771,950	
		2 雑支出		21,946,581	
			1 雑支出	21,946,581	
	3 特別損失			4,393,278	
		1 過年度損益修正		4,393,278	
			1 過年度損益修正	4,393,278	

2 固定資産明細書

(1) 有形固定資産明細書

資産の種類	年度当初現在高 円	当年度増加額 円	当年度減少額 円	年度末現在高 円	減価償却累計額		年 度 末 償 却 未 済 高 円	備 考
					当年度増加額 円	当年度減少額 円		
土地	1,618,452,831	0	0	1,618,452,831	-	-	1,618,452,831	
施設用地	1,618,452,831	0	0	1,618,452,831	-	-	1,618,452,831	
建物	612,055,372	0	0	612,055,372	25,713,433	0	449,191,815	
事務所建物	14,539,051	0	0	14,539,051	419,032	0	12,024,859	
ポンプ場建物	38,292,055	0	0	38,292,055	2,101,606	0	25,682,419	
処理場建物	536,013,336	0	0	536,013,336	21,930,980	0	404,427,456	
建物付属設備	23,210,930	0	0	23,210,930	1,261,815	0	7,057,081	
構築物	112,756,163,367	611,083,676	0	113,367,247,043	3,471,794,157	0	92,635,752,056	
構築物	109,988,598,993	611,083,676	0	110,599,682,669	3,381,620,008	0	90,437,188,458	
管渠施設	60,353,295	0	0	60,353,295	2,601,319	0	43,753,112	
ポンプ場施設	2,707,211,079	0	0	2,707,211,079	87,572,830	0	2,154,810,486	
処理場施設	3,133,061,112	12,810,000	12,058,350	3,133,812,762	184,207,247	11,038,875	1,711,005,177	
機械及び装置	10,801,916	0	0	10,801,916	0	0	540,129	
ポンプ場用電気設備	635,835,241	12,810,000	12,058,350	636,586,891	37,172,119	11,038,875	329,801,914	
処理場用電気設備	826,116,218	0	0	826,116,218	52,561,180	0	447,629,522	
マンホールポンプ用電気設備	12,871,975	0	0	12,871,975	0	0	643,632	
ポンプ場用機械設備	1,175,967,171	0	0	1,175,967,171	67,779,290	0	629,496,499	
処理場用機械設備	470,196,357	0	0	470,196,357	26,594,119	0	302,224,481	
マンホールポンプ用機械設備	1,272,234	0	0	1,272,234	100,539	0	669,000	
その他機械及び装置	4,389,950	1,890,000	0	6,279,950	969,075	0	4,666,423	
車両運搬具	5,327,456	290,000	0	5,617,456	526,386	0	4,597,828	
器具備品	118,129,450,088	626,073,676	12,058,350	118,743,465,414	3,683,210,298	11,038,875	96,423,666,130	
小計	45,365,126	66,893,041	10,530,307	101,727,860	-	-	101,727,860	
建設仮勘定	118,174,815,214	692,966,717	22,588,657	118,845,193,274	3,683,210,298	11,038,875	96,525,393,990	
合計	118,174,815,214	692,966,717	22,588,657	118,845,193,274	3,683,210,298	11,038,875	96,525,393,990	

(2) 無形固定資産明細書

資産の種類	年度当初現在高	当年度増加額	当年度減少額	当年度減価償却高	年度末現在高	備	考
施 設 利 用 権	円 4,575,307,719	円 219,682,258	円 0	円 217,989,965	円 4,577,000,012		
流域下水道建設負担金	4,575,307,719	219,682,258	0	217,989,965	4,577,000,012		
計	4,575,307,719	219,682,258	0	217,989,965	4,577,000,012		

3 企 業 債 明 細 書

種類	発行年月日	発行総額	償 還 高		未償還残高	発行価額	利率	償還終期 (令和)	備 考
			当年度償還高	償還高累計					
		円	円	円	円	円	%		
財	平成 5. 5.28	745,100,000	41,996,097	607,566,674	137,533,326	—	4.400	5. 3.25	公共下水道
	5. 5.28	106,500,000	6,002,663	86,841,834	19,658,166	—	4.400	5. 3.25	特定環境保全公共下水道
	5. 5.28	158,500,000	8,933,541	129,243,481	29,256,519	—	4.400	5. 3.25	大和川流域下水道
	5. 8.20	229,000,000	13,334,150	184,896,442	44,103,558	—	4.900	5. 3.25	特定環境保全公共下水道
	6. 1.25	954,500,000	50,852,289	760,439,212	194,060,788	—	3.850	5. 9.25	公共下水道
	6. 5.27	71,200,000	3,820,370	54,184,352	17,015,648	—	4.300	6. 3.25	特定環境保全公共下水道
	6. 5.27	230,100,000	12,346,449	175,109,828	54,990,172	—	4.300	6. 3.25	大和川流域下水道
	6.10.31	230,000,000	12,206,823	167,819,677	62,180,323	—	4.500	6. 9.25	特定環境保全公共下水道
	6.12.20	50,400,000	2,708,911	36,505,562	13,894,438	—	4.750	6. 9.25	農業集落排水
	7. 3.27	2,573,100,000	134,480,480	1,799,641,474	773,458,526	—	4.650	7. 3. 1	公共下水道
務	7. 5.26	150,700,000	7,582,382	108,131,207	42,568,793	—	3.850	7. 3.25	特定環境保全公共下水道
	7. 5.26	86,200,000	4,337,103	61,850,763	24,349,237	—	3.850	7. 3.25	大和川流域下水道
	7. 8.31	47,000,000	2,293,468	34,355,041	12,644,959	—	3.250	7. 3.25	農業集落排水
	8. 3.14	1,654,200,000	77,824,342	1,132,533,415	521,666,585	—	3.150	8. 3. 1	公共下水道
	8. 5.27	28,500,000	1,355,180	19,335,380	9,164,620	—	3.400	8. 3.25	農業集落排水
	8. 5.27	138,500,000	6,585,698	93,963,165	44,536,835	—	3.400	8. 3.25	大和川流域下水道
	8.10.31	182,500,000	8,436,627	120,856,424	61,643,576	—	3.100	8. 9.25	農業集落排水
	9. 3.25	2,161,400,000	97,382,146	1,398,351,109	763,048,891	—	2.800	9. 3. 1	公共下水道
	9. 3.25	162,400,000	7,316,952	105,067,188	57,332,812	—	2.800	9. 3. 1	特定環境保全公共下水道
	9. 5.26	122,400,000	5,475,539	79,842,130	42,557,870	—	2.600	9. 3.25	大和川流域下水道
省	9.11.28	182,800,000	7,969,010	117,135,571	65,664,249	—	2.200	9. 9.25	特定環境保全公共下水道
	9.11.28	151,300,000	6,595,794	96,950,978	54,349,022	—	2.200	9. 9.25	農業集落排水
	10. 2.20	1,256,100,000	54,939,906	801,445,024	454,654,976	—	2.300	9. 9.25	公共下水道
	10. 5.25	121,200,000	5,196,021	75,690,230	45,509,770	—	2.000	10. 3.25	大和川流域下水道
	10.10.30	183,200,000	7,591,053	115,200,488	67,999,512	—	1.100	10. 9.25	農業集落排水
	10.12.25	178,200,000	7,426,255	111,036,065	67,163,935	—	1.300	10. 9.25	特定環境保全公共下水道
	11. 3.25	103,700,000	4,366,565	60,010,480	43,689,520	—	2.100	11. 3. 1	公共下水道
	11. 5.25	240,100,000	10,029,439	141,768,442	98,331,558	—	1.700	11. 3.25	大和川流域下水道
	11.11.30	261,400,000	10,877,015	146,519,267	114,880,733	—	2.000	11. 9.25	農業集落排水
	12. 3.27	610,500,000	25,151,765	329,431,089	281,068,911	—	2.000	12. 3. 1	公共下水道
財	12. 3.27	276,000,000	11,370,822	148,931,991	127,068,009	—	2.000	12. 3. 1	特定環境保全公共下水道
	12. 5.26	155,300,000	6,398,147	83,801,225	71,498,775	—	2.000	12. 3.25	大和川流域下水道
	12.12. 8	236,000,000	9,630,842	121,742,778	114,257,222	—	2.100	12. 9.25	農業集落排水
	13. 1.31	109,300,000	4,453,832	57,383,406	51,916,594	—	1.800	12. 9.25	特定環境保全公共下水道
	13. 3.26	269,700,000	10,889,253	137,732,045	131,967,955	—	1.600	13. 3. 1	公共下水道
	13. 5.25	180,200,000	7,275,652	92,025,636	88,174,364	—	1.600	13. 3.25	大和川流域下水道
	13. 9.25	234,400,000	9,484,665	118,978,791	115,421,209	—	0.900	13. 9. 1	農業集落排水
	14. 2.21	97,300,000	3,945,555	48,980,987	48,319,013	—	1.000	13. 9.25	特定環境保全公共下水道
	14. 3.25	1,024,200,000	41,441,049	496,763,885	527,436,115	—	0.900	14. 3. 1	公共下水道
	14. 5.27	173,000,000	6,984,423	84,106,573	88,893,427	—	0.900	14. 3.25	大和川流域下水道
政	14. 9.25	226,800,000	9,133,855	107,074,719	119,725,281	—	0.700	14. 9. 1	農業集落排水
	15. 3.25	916,700,000	36,366,478	420,066,159	496,633,841	—	0.700	15. 3. 1	公共下水道
	15. 3.25	121,000,000	4,800,201	55,446,719	65,553,281	—	0.700	15. 3. 1	特定環境保全公共下水道
	15. 5.26	75,800,000	3,011,078	34,969,222	40,830,778	—	0.600	15. 3.25	農業集落排水
	15. 5.26	101,700,000	4,039,931	46,917,810	54,782,190	—	0.600	15. 3.25	大和川流域下水道
	16. 3.25	935,500,000	37,626,383	384,360,998	551,139,002	—	0.600	16. 3. 1	公共下水道
	16. 3.25	82,900,000	3,334,288	34,060,425	48,839,575	—	0.600	16. 3. 1	特定環境保全公共下水道
	16. 5.27	86,100,000	3,470,670	35,262,750	50,837,250	—	0.600	16. 3.25	農業集落排水
	16. 5.27	45,700,000	1,842,157	18,716,700	26,983,300	—	0.600	16. 3.25	大和川流域下水道
	17. 3.25	900,900,000	36,508,508	335,398,684	565,501,316	—	0.400	17. 3. 1	公共下水道
融	17. 3.25	56,000,000	2,269,371	20,848,403	35,151,597	—	0.400	17. 3. 1	特定環境保全公共下水道
	17. 5.27	120,500,000	4,861,531	45,196,949	75,303,051	—	0.400	17. 3.25	農業集落排水
	17. 5.27	102,800,000	4,147,431	38,558,062	64,241,938	—	0.400	17. 3.25	大和川流域下水道
	18. 3.27	787,400,000	32,486,045	263,181,891	524,218,109	—	0.100	18. 3. 1	公共下水道
	18. 3.27	42,900,000	1,769,941	14,338,970	28,561,030	—	0.100	18. 3. 1	特定環境保全公共下水道
	18. 5.26	33,800,000	1,363,031	11,805,149	21,994,851	—	0.100	18. 3.25	特定環境保全公共下水道
	18. 5.26	103,700,000	4,181,845	36,218,758	67,481,242	—	0.100	18. 3.25	農業集落排水
	18. 5.26	121,500,000	4,899,654	42,435,672	79,064,328	—	0.100	18. 3.25	大和川流域下水道
	19. 3.26	508,000,000	20,505,555	159,091,663	348,908,337	—	0.010	19. 3. 1	公共下水道
	19. 5.28	33,500,000	1,311,871	11,178,109	22,321,891	—	0.010	19. 3.25	特定環境保全公共下水道
資	19. 5.28	127,100,000	5,009,329	41,864,714	85,235,286	—	0.010	19. 3.25	農業集落排水
	19. 5.28	84,400,000	3,406,829	26,431,764	57,968,236	—	0.010	19. 3.25	大和川流域下水道
	20. 3.25	581,000,000	23,082,673	165,116,945	415,883,055	—	0.010	20. 3. 1	公共下水道
	20. 5.27	37,700,000	1,514,210	10,418,303	27,281,697	—	0.010	20. 3.25	特定環境保全公共下水道
	20. 5.27	112,600,000	4,522,549	31,116,737	81,483,263	—	0.010	20. 3.25	大和川流域下水道
	20. 9.25	155,300,000	6,252,572	39,514,570	115,785,430	—	0.010	20. 9. 1	農業集落排水
	21. 3.25	719,200,000	28,883,588	169,862,689	549,337,311	—	0.010	21. 3. 1	公共下水道
	21. 5.26	221,800,000	8,907,647	52,385,352	169,414,648	—	0.010	21. 3.25	農業集落排水
	22. 3.25	163,600,000	6,491,701	32,393,702	131,206,298	—	0.002	22. 3. 1	公共下水道
	26. 3.25	596,400,000	35,127,578	104,244,907	492,155,093	—	0.010	16. 3. 1	公共(平準化債)
資	26. 3.25	63,400,000	3,734,220	11,081,703	52,318,297	—	0.010	16. 3. 1	特環(平準化債)
	26. 3.25	30,900,000	1,819,989	5,401,016	25,498,984	—	0.010	16. 3. 1	農集(平準化債)
	26. 3.25	16,500,000	971,840	2,884,040	13,615,960	—	0.010	16. 3. 1	流域(平準化債)
	26. 3.25	520,900,000	20,811,007	20,811,007	500,088,993	—	0.010	26. 3. 1	公共下水道
	26. 3.25	172,400,000	6,887,728	6,887,728	165,512,272	—	0.010	26. 3. 1	農業集落排水
	26. 3.25	95,600,000	3,819,413	3,819,413	91,780,587	—	0.010	26. 3. 1	大和川流域下水道
	28. 3.17	1,100,000,000	64,189,659	64,189,659	1,035,810,341	—	0.100	18. 3. 1	公共(平準化債)
	28. 9.26	400,000,000	11,667,930	11,667,930	388,332,070	—	0.100	18. 9. 1	公共(平準化債)
	29. 3.21	800,000,000	0	0	800,000,000	—	0.040	19. 3. 1	公共(平準化債)
	29. 3.27	1,900,000	0	0	1,900,000	—	0.020	14. 3. 1	公共下水道
金	29. 3.27	160,000,000	0	0	160,000,000	—	0.060	39. 3. 1	公共下水道
	29. 3.27	600,000	0	0	600,000	—	0.060	39. 3. 1	農業集落排水
	29. 3.27	157,400,000	0	0	157,400,000	—	0.060	39. 3. 1	大和川流域下水道
	29. 9.25	300,000,000	0	0	300,000,000	—	0.010	19. 9. 1	公共(平準化債)
	30. 3.26	112,100,000	0	0	112,100,000	—	0.030	15. 3. 1	公共下水道
	30. 3.26	112,800,000	0	0	112,800,000	—	0.060	40. 3. 1	公共下水道
	30. 3.26	46,600,000	0	0	46,600,000	—	0.060	40. 3. 1	大和川流域下水道
	30. 3.26	16,400,000	0	0	16,400,000	—	0.010	10. 3. 1	公共下水道
	30. 3.26	2,900,000	0	0	2,900,000	—	0.030	15. 3. 1	公共下水道

種類	発行年月日	発行総額	償還高		未償還残高	発行価額	利率	償還終期(令和)	備考
			当年度償還高	償還高累計					
財務省 資金	平成30. 3. 26	83,000,000	0	0	83,000,000	—	0.040	20. 3. 1	特環(平準化債)
	30. 3. 26	87,000,000	0	0	87,000,000	—	0.040	20. 3. 1	農集(平準化債)
	30. 3. 26	98,300,000	0	0	98,300,000	—	0.060	40. 3. 1	公共下水道
	30. 3. 26	700,000	0	0	700,000	—	0.060	40. 3. 1	農業集落排水
	30. 3. 26	160,200,000	0	0	160,200,000	—	0.060	40. 3. 1	大和川流域下水道
	31. 3. 25	223,500,000	0	0	223,500,000	—	0.010	41. 3. 1	公共下水道
	31. 3. 25	2,400,000	0	0	2,400,000	—	0.010	11. 3. 1	特定環境保全公共下水道
	31. 3. 25	13,600,000	0	0	13,600,000	—	0.010	11. 3. 1	農業集落排水
	31. 3. 25	1,110,000,000	0	0	1,110,000,000	—	0.010	21. 3. 1	公共(平準化債)
	31. 3. 25	134,000,000	0	0	134,000,000	—	0.010	21. 3. 1	特環(平準化債)
	31. 3. 25	96,000,000	0	0	96,000,000	—	0.010	21. 3. 1	農集(平準化債)
	31. 3. 25	52,200,000	0	0	52,200,000	—	0.010	41. 3. 1	公共下水道
	31. 3. 25	201,800,000	0	0	201,800,000	—	0.010	41. 3. 1	大和川流域下水道
	令和 2. 3. 25	150,000,000	0	0	150,000,000	—	0.006	42. 3. 1	公共下水道
2. 3. 25	56,100,000	0	0	56,100,000	—	0.006	42. 3. 1	公共下水道	
2. 3. 25	14,000,000	0	0	14,000,000	—	0.003	12. 3. 1	農業集落排水	
2. 3. 25	240,900,000	0	0	240,900,000	—	0.006	42. 3. 1	大和川流域下水道	
借入先毎小計	31,162,500,000	1,212,318,559	13,457,389,480	17,705,110,520					
簡保 資金	平成 5. 3. 31	1,259,700,000	71,000,515	1,027,179,892	232,520,108	—	4.400	5. 3. 31	公共下水道
	6. 1. 31	1,275,900,000	67,100,847	1,020,978,046	254,921,954	—	3.650	2. 3. 20	公共下水道
	7. 3. 31	28,500,000	1,489,524	19,933,070	8,566,930	—	4.650	7. 3. 31	公共下水道
	8. 3. 29	648,100,000	31,341,155	455,495,988	192,604,012	—	3.400	7. 9. 30	公共下水道
	9. 3. 28	266,900,000	12,193,566	178,814,240	88,085,760	—	2.800	8. 9. 30	公共下水道
	10. 2. 27	621,400,000	27,179,092	396,479,531	224,920,469	—	2.300	9. 9. 30	公共下水道
	11. 3. 31	1,447,500,000	60,950,855	837,658,352	609,841,648	—	2.100	11. 3. 31	公共下水道
	12. 3. 31	581,700,000	23,965,244	313,890,359	267,809,641	—	2.000	12. 3. 31	公共下水道
	13. 3. 30	680,200,000	27,683,073	361,265,370	318,934,630	—	1.600	12. 9. 30	公共下水道
	20. 3. 31	224,600,000	9,020,999	62,067,663	162,532,337	—	0.010	20. 3. 31	公共下水道
	借入先毎小計	7,034,500,000	331,924,870	4,673,762,511	2,360,737,489				
地方 公共 団 体 金 融 機 構	平成 4. 4. 30	14,400,000	902,305	14,400,000	0	—	0.600	2. 3. 20	特定環境保全公共下水道
	4. 4. 30	11,400,000	709,813	11,400,000	0	—	0.600	2. 3. 20	特定環境保全公共下水道
	4. 5. 28	951,200,000	59,600,211	951,200,000	0	—	0.600	2. 3. 20	公共下水道
	4. 5. 28	79,500,000	4,980,720	79,500,000	0	—	0.600	2. 3. 20	特定環境保全公共下水道
	4. 5. 28	6,600,000	409,045	6,600,000	0	—	0.600	2. 3. 20	大和川流域下水道
	5. 5. 20	22,800,000	1,481,546	21,251,036	1,548,964	—	4.500	3. 3. 20	特定環境保全公共下水道
	5. 5. 20	15,600,000	1,009,688	14,544,881	1,055,119	—	4.450	3. 3. 20	特定環境保全公共下水道
	5. 5. 28	1,008,800,000	65,551,869	940,265,112	68,534,888	—	4.500	3. 3. 20	公共下水道
	5. 5. 28	125,600,000	8,161,493	117,067,107	8,532,893	—	4.500	3. 3. 20	特定環境保全公共下水道
	5. 5. 28	50,200,000	3,261,999	46,789,560	3,410,440	—	4.500	3. 3. 20	大和川流域下水道
	6. 5. 20	31,100,000	1,919,549	27,000,937	4,099,063	—	4.400	4. 3. 20	特定環境保全公共下水道
	6. 5. 30	1,181,200,000	72,905,822	1,025,514,661	155,685,339	—	4.400	4. 3. 20	公共下水道
	6. 5. 30	104,300,000	6,437,587	90,552,979	13,747,021	—	4.400	4. 3. 20	特定環境保全公共下水道
	6. 5. 30	33,700,000	2,080,025	29,258,249	4,441,751	—	4.400	4. 3. 20	農業集落排水
	6. 5. 30	92,600,000	5,715,441	80,395,072	12,204,928	—	4.400	4. 3. 20	大和川流域下水道
	7. 5. 30	1,221,200,000	70,216,265	993,294,244	227,905,756	—	3.950	5. 3. 20	公共下水道
	7. 5. 30	80,100,000	4,605,571	65,151,383	14,948,617	—	3.950	5. 3. 20	特定環境保全公共下水道
	7. 5. 30	2,500,000	143,744	2,033,438	466,562	—	3.950	5. 3. 20	特定環境保全公共下水道
	7. 5. 30	24,700,000	1,420,195	20,090,378	4,609,622	—	3.950	5. 3. 20	農業集落排水
	7. 5. 30	42,500,000	2,443,655	34,568,462	7,931,538	—	3.950	5. 3. 20	大和川流域下水道
	8. 3. 21	1,147,600,000	61,120,286	882,426,429	265,173,571	—	3.250	6. 3. 20	公共下水道
	8. 5. 16	68,100,000	3,666,782	52,111,741	15,988,259	—	3.450	6. 3. 20	公共下水道
	8. 5. 16	122,900,000	6,617,439	94,046,004	28,853,996	—	3.450	6. 3. 20	特定環境保全公共下水道
	8. 5. 16	89,800,000	4,835,199	68,717,098	21,082,902	—	3.450	6. 3. 20	農業集落排水
	8. 5. 16	14,100,000	759,202	10,789,656	3,310,344	—	3.450	6. 3. 20	農業集落排水
	8. 5. 16	68,200,000	3,672,167	52,188,263	16,011,737	—	3.450	6. 3. 20	大和川流域下水道
	9. 5. 30	770,000,000	38,615,405	560,910,984	209,089,016	—	2.650	7. 3. 20	公共下水道
	9. 5. 30	133,700,000	6,705,039	97,394,545	36,305,455	—	2.650	7. 3. 20	特定環境保全公共下水道
	9. 5. 30	71,200,000	3,570,672	51,866,055	19,333,945	—	2.650	7. 3. 20	農業集落排水
	9. 5. 30	57,200,000	2,868,573	41,667,675	15,532,325	—	2.650	7. 3. 20	大和川流域下水道
	10. 2. 27	380,000,000	18,563,441	269,773,521	110,226,479	—	2.350	7. 9. 20	公共下水道
	10. 5. 28	1,053,900,000	50,381,727	728,472,021	325,427,979	—	2.100	8. 3. 20	公共下水道
	10. 5. 28	198,300,000	9,479,739	137,068,033	61,231,967	—	2.100	8. 3. 20	特定環境保全公共下水道
	10. 5. 28	95,500,000	4,565,381	66,011,081	29,488,919	—	2.100	8. 3. 20	農業集落排水
	10. 5. 28	63,500,000	3,035,620	43,892,184	19,607,816	—	2.100	8. 3. 20	大和川流域下水道
	11. 5. 28	813,600,000	37,735,382	529,641,420	283,958,580	—	1.800	9. 3. 20	公共下水道
	11. 5. 28	203,400,000	9,433,846	132,410,356	70,989,644	—	1.800	9. 3. 20	特定環境保全公共下水道
	11. 5. 28	134,200,000	6,224,298	87,362,192	46,837,808	—	1.800	9. 3. 20	農業集落排水
	11. 5. 28	82,200,000	3,812,498	53,510,969	28,689,031	—	1.800	9. 3. 20	大和川流域下水道
	12. 5. 30	568,100,000	25,992,489	340,442,682	227,657,318	—	2.000	10. 3. 20	公共下水道
	12. 5. 30	81,700,000	3,738,051	48,959,985	32,740,015	—	2.000	10. 3. 20	特定環境保全公共下水道
	12. 5. 30	118,700,000	5,430,925	71,132,804	47,567,196	—	2.000	10. 3. 20	農業集落排水
	12. 5. 30	35,600,000	1,628,820	21,333,849	14,266,151	—	2.000	10. 3. 20	大和川流域下水道
	13. 1. 30	50,000,000	2,261,322	28,949,985	21,050,015	—	1.900	10. 9. 20	特定環境保全公共下水道
	13. 5. 30	490,500,000	21,922,006	275,570,226	214,929,774	—	1.700	11. 3. 20	公共下水道
	13. 5. 30	138,500,000	6,190,006	77,811,368	60,688,632	—	1.700	11. 3. 20	特定環境保全公共下水道
13. 5. 30	111,800,000	4,996,698	62,810,910	48,989,090	—	1.700	11. 3. 20	農業集落排水	
13. 5. 30	86,000,000	3,843,614	48,316,085	37,683,915	—	1.700	11. 3. 20	大和川流域下水道	
14. 2. 20	1,100,000	49,026	610,335	489,665	—	0.950	11. 9. 20	特定環境保全公共下水道	
14. 5. 30	439,200,000	19,538,319	236,682,064	202,517,936	—	0.650	12. 3. 20	公共下水道	
14. 5. 30	116,200,000	5,169,291	62,619,435	53,580,565	—	0.650	12. 3. 20	特定環境保全公共下水道	
14. 5. 30	112,700,000	5,013,590	60,733,308	51,966,692	—	0.650	12. 3. 20	農業集落排水	
14. 5. 30	88,400,000	3,932,576	47,638,195	40,761,805	—	0.650	12. 3. 20	大和川流域下水道	
15. 5. 29	443,000,000	19,443,498	225,229,999	217,770,001	—	0.300	13. 3. 20	公共下水道	
15. 5. 29	92,100,000	4,042,316	46,825,470	45,274,530	—	0.300	13. 3. 20	特定環境保全公共下水道	
15. 5. 29	80,700,000	3,541,965	41,029,483	39,670,517	—	0.300	13. 3. 20	農業集落排水	
15. 5. 29	107,300,000	4,709,452	54,553,451	52,746,549	—	0.300	13. 3. 20	大和川流域下水道	
16. 5. 28	536,200,000	23,555,380	240,314,552	295,885,448	—	0.700	14. 3. 20	公共下水道	
16. 5. 28	69,200,000	3,039,971	31,014,113	38,185,887	—	0.700	14. 3. 20	特定環境保全公共下水道	
16. 5. 28	101,900,000	4,476,488	45,669,624	56,230,376	—	0.700	14. 3. 20	農業集落排水	

種類	発行年月日	発行総額	償還高		未償還残高	発行価額	利率	償還終期(令和)	備考	
			当年度償還高	償還高累計						
地方公共団体	平成16. 5.28	53,700,000		2,359,053	24,067,311	29,632,689	—	0.700	14. 3.20	大和川流域下水道
	17. 5.27	500,700,000		22,201,243	206,978,992	293,721,008	—	0.250	15. 3.20	公共下水道
	17. 5.27	54,600,000		2,420,986	22,570,508	32,029,492	—	0.250	15. 3.20	特定環境保全公共下水道
	17. 5.27	143,200,000		6,349,546	59,195,007	84,004,093	—	0.250	15. 3.20	農業集落排水
	17. 5.27	123,700,000		5,484,908	51,135,013	72,564,987	—	0.250	15. 3.20	大和川流域下水道
	18. 5.30	307,600,000		13,893,306	110,890,394	196,709,606	—	0.150	16. 3.20	公共下水道
	18. 5.30	44,200,000		1,996,372	15,934,185	28,265,815	—	0.150	16. 3.20	特定環境保全公共下水道
	18. 5.30	107,800,000		4,868,981	38,862,108	68,937,892	—	0.150	16. 3.20	農業集落排水
	18. 5.30	126,900,000		5,731,666	45,747,695	81,152,305	—	0.150	16. 3.20	大和川流域下水道
	19. 5.30	42,500,000		1,921,752	13,650,646	28,849,354	—	0.010	17. 3.20	特定環境保全公共下水道
	19. 5.30	149,400,000		6,755,524	47,986,031	101,413,969	—	0.010	17. 3.20	農業集落排水
	19. 5.30	99,300,000		4,490,118	31,894,330	67,405,670	—	0.010	17. 3.20	大和川流域下水道
	20. 5.29	117,100,000		5,247,218	32,427,139	84,672,861	—	0.100	18. 3.20	公共下水道
	20. 5.29	14,300,000		640,779	3,959,932	10,340,068	—	0.100	18. 3.20	特定環境保全公共下水道
	20. 5.29	74,400,000		3,333,843	20,602,725	53,797,275	—	0.100	18. 3.20	農業集落排水
	20. 5.29	73,700,000		3,302,476	20,408,883	53,291,117	—	0.100	18. 3.20	大和川流域下水道
	21. 5.28	376,600,000		16,821,093	88,053,373	288,546,627	—	0.100	19. 3.20	公共下水道
	21. 5.28	48,000,000		2,143,953	11,222,949	36,777,051	—	0.100	19. 3.20	特定環境保全公共下水道
	21. 5.28	159,000,000		7,101,842	37,176,012	121,823,988	—	0.100	19. 3.20	大和川流域下水道
	21. 5.28	51,200,000		2,286,883	11,971,145	39,228,855	—	0.100	19. 3.20	公共下水道(特別利率分)
	22. 3.30	82,200,000		3,251,981	15,846,587	66,353,413	—	0.100	20. 3.20	公共下水道
	22. 5.28	141,000,000		5,062,492	24,669,033	116,330,967	—	0.100	22. 3.20	公共下水道
	22. 5.28	38,000,000		1,364,360	6,648,393	31,351,607	—	0.100	22. 3.20	特定環境保全公共下水道
	22. 5.28	92,000,000		3,303,186	16,096,108	75,903,892	—	0.100	22. 3.20	農業集落排水
	22. 5.28	153,900,000		5,525,656	26,925,989	126,974,011	—	0.100	22. 3.20	大和川流域下水道
	22. 5.28	328,200,000		11,783,757	57,421,113	270,778,887	—	0.100	22. 3.20	公共下水道(特別利率分)
	22. 5.28	71,500,000		2,567,150	12,509,475	58,990,525	—	0.100	22. 3.20	農業集落排水(特別利率分)
	23. 3.30	179,300,000		6,354,742	24,932,289	154,367,711	—	1.300	23. 3.20	公共下水道
	23. 3.30	128,900,000		4,568,468	17,923,995	110,976,005	—	1.300	23. 3.20	公共下水道
	23. 5.30	435,100,000		15,718,596	61,852,918	373,247,082	—	1.100	23. 3.20	公共下水道
	23. 5.30	22,400,000		809,231	3,184,338	19,215,662	—	1.100	23. 3.20	特定環境保全公共下水道
	23. 5.30	207,500,000		7,496,228	29,497,772	178,002,228	—	1.100	23. 3.20	農業集落排水
	23. 5.30	191,000,000		6,900,142	27,152,165	163,847,835	—	1.100	23. 3.20	大和川流域下水道
	24. 3.29	215,200,000		7,770,663	23,081,371	192,118,629	—	1.000	24. 3.20	公共下水道
	24. 3.29	27,400,000		989,387	2,938,799	24,461,201	—	1.000	24. 3.20	特定環境保全公共下水道
	24. 3.29	37,500,000		1,354,089	4,022,080	33,477,920	—	1.000	24. 3.20	農業集落排水
	24. 5.30	1,002,900,000		60,428,265	238,845,071	764,054,929	—	0.800	14. 3.20	公共(平準化債)
	24. 5.30	106,500,000		6,417,001	25,363,447	81,136,553	—	0.800	14. 3.20	特環(平準化債)
	24. 5.30	44,400,000		2,675,257	10,574,057	33,825,943	—	0.800	14. 3.20	農集(平準化債)
	24. 5.30	39,800,000		2,398,091	9,478,547	30,321,453	—	0.800	14. 3.20	流域(平準化債)
	24. 5.30	406,700,000		14,839,702	44,122,309	362,577,691	—	0.900	24. 3.20	公共下水道
	24. 5.30	39,300,000		1,433,981	4,263,601	35,036,399	—	0.900	24. 3.20	特定環境保全公共下水道
	24. 5.30	152,900,000		5,579,027	16,587,905	136,312,095	—	0.900	24. 3.20	農業集落排水
	24. 5.30	89,800,000		3,276,630	9,742,276	80,057,724	—	0.900	24. 3.20	大和川流域下水道
	25. 3.26	129,900,000		4,805,467	9,577,472	120,322,528	—	0.700	25. 3.20	公共下水道
	25. 3.26	34,600,000		1,279,978	2,551,043	32,048,957	—	0.700	25. 3.20	公共下水道
	25. 3.26	78,800,000		2,915,095	5,809,891	72,990,109	—	0.700	25. 3.20	農業集落排水
	25. 5.30	977,600,000		59,096,986	176,234,090	801,365,910	—	0.600	15. 3.20	公共(平準化債)
	25. 5.30	104,500,000		6,317,139	18,838,445	85,661,555	—	0.600	15. 3.20	特環(平準化債)
	25. 5.30	48,600,000		2,937,923	8,761,227	39,838,773	—	0.600	15. 3.20	農集(平準化債)
25. 5.30	29,000,000		1,753,082	5,227,894	23,772,106	—	0.600	15. 3.20	流域(平準化債)	
25. 5.30	14,700,000		549,986	1,096,687	13,603,313	—	0.600	25. 3.20	公共下水道	
26. 3.25	8,200,000		304,963	304,963	7,895,037	—	0.600	26. 3.20	公共下水道	
26. 3.27	431,100,000		25,904,803	51,654,874	379,445,126	—	0.600	16. 3.20	公共(平準化債)	
26. 3.27	45,800,000		2,752,122	5,487,806	40,312,194	—	0.600	16. 3.20	特環(平準化債)	
26. 3.27	22,400,000		1,346,018	2,683,994	19,716,006	—	0.600	16. 3.20	農集(平準化債)	
26. 3.27	11,900,000		715,071	1,425,871	10,474,129	—	0.600	16. 3.20	流域(平準化債)	
26. 3.27	212,300,000		7,895,550	7,895,550	204,404,450	—	0.600	26. 3.20	公共下水道	
26. 3.27	64,900,000		2,413,665	2,413,665	62,486,335	—	0.600	26. 3.20	農業集落排水	
26. 3.27	58,900,000		2,190,523	2,190,523	56,709,477	—	0.600	26. 3.20	大和川流域下水道	
27. 3.26	180,000,000		0	0	180,000,000	—	0.400	27. 3.20	公共下水道	
27. 3.26	55,000,000		0	0	55,000,000	—	0.400	27. 3.20	農業集落排水	
27. 3.26	32,700,000		0	0	32,700,000	—	0.400	27. 3.20	大和川流域下水道	
27. 3.26	307,100,000		0	0	307,100,000	—	0.400	27. 3.20	公共下水道	
27. 3.26	32,900,000		0	0	32,900,000	—	0.400	27. 3.20	農業集落排水	
27. 3.26	139,600,000		0	0	139,600,000	—	0.400	27. 3.20	大和川流域下水道	
28. 3.24	87,400,000		0	0	87,400,000	—	0.100	28. 3.20	公共下水道	
28. 3.24	1,300,000		0	0	1,300,000	—	0.100	28. 3.20	農業集落排水	
28. 3.24	4,700,000		586,032	1,171,478	3,528,522	—	0.100	8. 3.20	公共下水道	
28. 3.24	3,300,000		192,569	192,569	3,107,431	—	0.100	18. 3.20	公共下水道	
28. 3.24	256,400,000		0	0	256,400,000	—	0.100	28. 3.20	公共下水道	
28. 3.24	500,000		0	0	500,000	—	0.100	28. 3.20	農業集落排水	
28. 3.24	160,800,000		0	0	160,800,000	—	0.100	28. 3.20	大和川流域下水道	
29. 3.23	48,400,000		0	0	48,400,000	—	0.040	19. 3.20	公共下水道	
29. 3.23	81,600,000		0	0	81,600,000	—	0.060	29. 3.20	公共下水道	
令和 2. 3.26	1,044,700,000		0	0	1,044,700,000	—	0.005	22. 3.20	公共(平準化債)	
2. 3.26	138,500,000		0	0	138,500,000	—	0.005	22. 3.20	特環(平準化債)	
2. 3.26	108,000,000		0	0	108,000,000	—	0.005	22. 3.20	農集(平準化債)	
借入先毎小計		26,393,700,000	1,187,311,638	12,511,318,607	13,882,381,393					
南都銀行	平成17. 5.31	565,100,000		33,240,000	382,260,000	182,840,000	—	0.679	7. 5.30	公共(平準化債)
	17. 5.31	46,600,000		2,740,000	31,510,000	15,090,000	—	0.679	7. 5.30	特環(平準化債)
	17. 5.31	163,800,000		9,634,000	110,791,000	53,009,000	—	0.679	7. 5.30	流域(平準化債)
	18. 5.31	614,200,000		36,128,000	379,344,000	234,856,000	—	0.350	8. 5.29	公共(平準化債)
	18. 5.31	59,600,000		3,504,000	36,792,000	22,808,000	—	0.350	8. 5.29	特環(平準化債)
	18. 5.31	138,800,000		8,164,000	85,722,000	53,078,000	—	0.350	8. 5.29	流域(平準化債)
	19. 5.31	5,700,000		334,000	3,173,000	2,527,000	—	0.444	9. 5.31	公共下水道
	19. 5.31	646,300,000		38,016,000	361,152,000	285,148,000	—	0.444	9. 5.31	公共(平準化債)
	19. 5.31	77,300,000		4,546,000	43,187,000	34,113,000	—	0.444	9. 5.31	特環(平準化債)
	19. 5.31	28,600,000		1,682,000	15,979,000	12,621,000	—	0.444	9. 5.31	農集(平準化債)
19. 5.31	112,700,000		6,628,000	62,966,000	49,734,000	—	0.444	9. 5.31	流域(平準化債)	

種類	発行年月日	発行総額	償還高		未償還残高	発行価額	利率	償還終期 (令和)	備考
			当年度償還高	償還高累計					
南 都 銀 行	平成20. 5. 30	674,800,000	39,694,000	337,399,000	337,401,000	—	0.464	10. 5. 31	公共(平準化債)
	20. 5. 30	83,900,000	4,934,000	41,939,000	41,961,000	—	0.464	10. 5. 31	特環(平準化債)
	20. 5. 30	31,400,000	1,846,000	15,691,000	15,709,000	—	0.464	10. 5. 31	農集(平準化債)
	20. 5. 30	89,300,000	5,252,000	44,642,000	44,658,000	—	0.464	10. 5. 31	流域(平準化債)
	21. 3. 25	519,500,000	47,240,000	519,500,000	0	—	0.321	2. 3. 25	公共下水道
	21. 3. 25	313,600,000	26,132,000	287,452,000	26,148,000	—	0.321	3. 3. 25	公共下水道
	21. 3. 25	88,100,000	7,340,000	80,740,000	7,360,000	—	0.321	3. 3. 25	特定環境保全公共下水道
	21. 3. 25	41,300,000	3,440,000	37,840,000	3,460,000	—	0.321	3. 3. 25	特定環境保全公共下水道
	21. 3. 25	30,000,000	2,740,000	30,000,000	0	—	0.321	2. 3. 25	特定環境保全公共下水道
	21. 3. 25	1,900,000	180,000	1,900,000	0	—	0.321	2. 3. 25	特定環境保全公共下水道
	21. 3. 25	38,100,000	3,174,000	34,914,000	3,186,000	—	0.321	3. 3. 25	農業集落排水
	21. 3. 25	34,000,000	3,100,000	34,000,000	0	—	0.321	2. 3. 25	農業集落排水
	21. 3. 25	147,900,000	12,324,000	135,564,000	12,336,000	—	0.321	3. 3. 25	大和川流域下水道
	21. 3. 25	116,000,000	10,560,000	116,000,000	0	—	0.321	2. 3. 25	大和川流域下水道
	21. 3. 25	112,800,000	9,024,000	99,264,000	13,536,000	—	0.321	3. 9. 24	特定環境保全公共下水道
	21. 5. 29	819,200,000	48,188,000	361,410,000	457,790,000	—	0.318	11. 5. 31	公共(平準化債)
	21. 5. 29	102,900,000	6,052,000	45,390,000	57,510,000	—	0.318	11. 5. 31	特環(平準化債)
	21. 5. 29	39,800,000	2,340,000	17,550,000	22,250,000	—	0.318	11. 5. 31	農集(平準化債)
	21. 5. 29	85,600,000	5,034,000	37,755,000	47,845,000	—	0.318	11. 5. 31	流域(平準化債)
	22. 3. 31	585,400,000	30,820,000	585,400,000	0	—	1.287	1. 9. 30	公共下水道
	22. 3. 31	899,100,000	85,628,000	856,280,000	42,820,000	—	0.306	2. 9. 30	公共下水道
	22. 5. 31	946,800,000	55,694,000	362,011,000	584,789,000	—	1.708	12. 5. 31	公共(平準化債)
	22. 5. 31	114,100,000	6,710,000	43,615,000	70,485,000	—	1.708	12. 5. 31	特環(平準化債)
	22. 5. 31	43,400,000	2,552,000	16,588,000	26,812,000	—	1.708	12. 5. 31	農集(平準化債)
	22. 5. 31	69,300,000	4,076,000	26,494,000	42,806,000	—	1.708	12. 5. 31	流域(平準化債)
	23. 5. 31	994,600,000	58,504,000	321,772,000	672,828,000	—	1.507	13. 5. 30	公共(平準化債)
	23. 5. 31	107,900,000	6,346,000	34,903,000	72,997,000	—	1.507	13. 5. 30	特環(平準化債)
	23. 5. 31	44,300,000	2,604,000	14,322,000	29,978,000	—	1.507	13. 5. 30	農集(平準化債)
	23. 5. 31	51,100,000	3,004,000	16,522,000	34,578,000	—	1.507	13. 5. 30	流域(平準化債)
	25. 3. 25	601,800,000	66,866,000	468,062,000	133,738,000	—	0.692	4. 3. 25	公共下水道
	25. 3. 25	90,000,000	10,000,000	70,000,000	20,000,000	—	0.692	4. 3. 25	特定環境保全公共下水道
25. 3. 25	42,600,000	4,732,000	33,124,000	9,476,000	—	0.692	4. 3. 25	特定環境保全公共下水道	
25. 3. 25	600,000	66,000	462,000	138,000	—	0.692	4. 3. 25	農業集落排水	
25. 3. 25	11,700,000	1,300,000	9,100,000	2,600,000	—	0.692	4. 3. 25	大和川流域下水道	
25. 3. 29	495,100,000	55,010,000	385,070,000	110,030,000	—	0.678	4. 3. 31	公共下水道	
27. 3. 20	1,058,000,000	62,236,000	124,472,000	933,528,000	—	0.833	17. 3. 31	公共(平準化債)	
31. 3. 20	50,000,000	0	0	50,000,000	—	0.380	21. 3. 18	公共(平準化債)	
	借入先毎小計	12,034,600,000	839,358,000	7,160,023,000	4,874,577,000				
ゆう ちょ 銀行		円	円	円	円		%		
	平成30. 3. 19	870,000,000	0	0	870,000,000	—	0.590	20. 3. 19	公共(平準化債)
	30. 3. 19	30,000,000	0	0	30,000,000	—	0.590	20. 3. 19	特環(平準化債)
	借入先毎小計	900,000,000	0	0	900,000,000				
合計		77,525,300,000	3,570,913,067	37,802,493,598	39,722,806,402				