

奈良市消防局

高所救助放水車

スクワート部



『夜間の診察は先に病院へ電話をかけてから！』



【保護者の皆様へ】
このペーパークラフトは、消防職員が考案したものです。ハサミやカッターを
作成にあたり、ハサミやカッターを
必要とし、安全に使用して
楽しんでください。
楽しんでください。

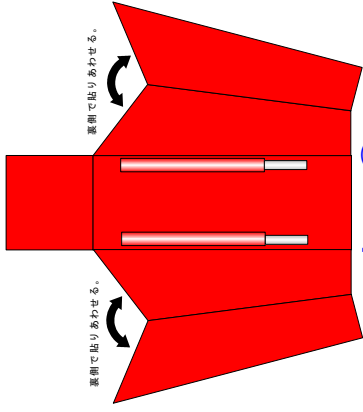

部品②

完成したら写真と比べてみよう！



裏側で貼り合わせる。

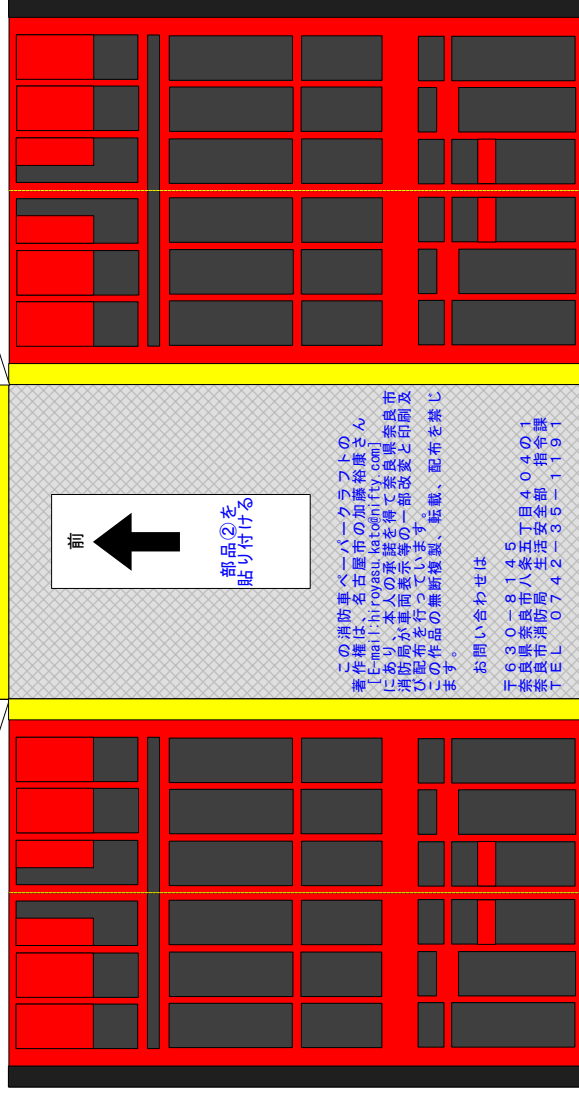
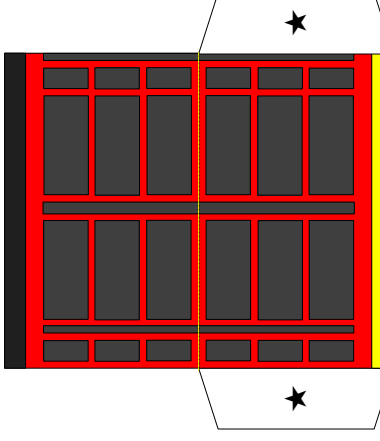

前

↑

部品②を貼る

この消防車ペーパークラフトの著作権は、名古屋市加藤祐康さん（@yukai-hiroyasu.katsumi-city.com）の承諾を得て奈良市消防局が考案したものであり、消防関係の無断複製、転載、配布を禁じます。

お問い合わせは

〒630-8145 八条五丁目404の1
奈良県奈良市生野355-1191
奈良市消防局

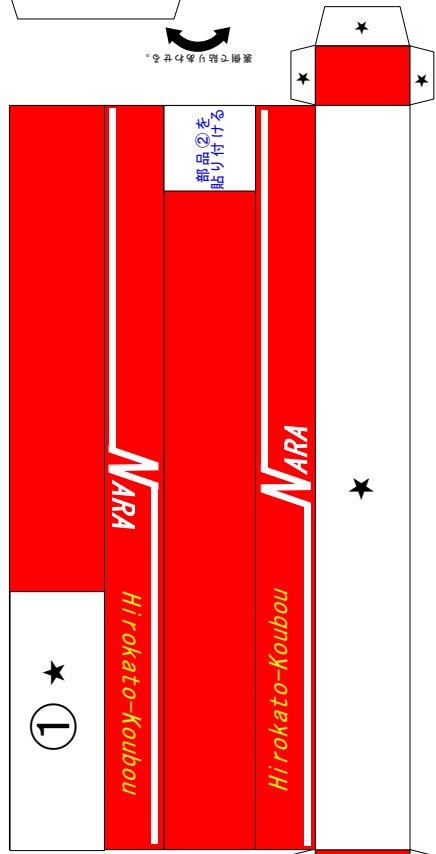

①

NARA

Hirokato-Koubou

NARA

Hirokato-Koubou

裏側を貼り合わせる。

↑
ここにスクワート部の
①箇所を貼り付ける。
やまふり

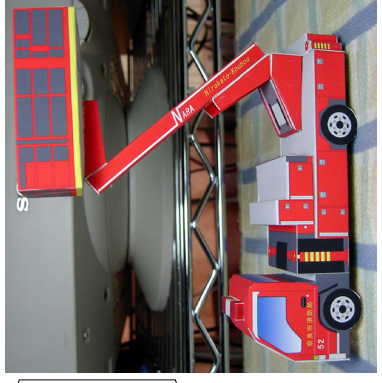

完成写真