

1. 平成30年合計特殊出生率 **1.28**

※合計特殊出生率とは、女性が出産可能な年齢を15歳～49歳と定義し、それぞれの出生率を出し、足し合わせることで人口構成の偏りを排除し、一人の女性が一生に産む子供の平均数を示したものです。

平成30年 奈良市 合計特殊出生率 (表)

| 母の年齢 階級 | 出生数(人) | | | 女性人口(人) | | | H30 | H29 |
|------------|--------|-------|-----|---------|--------|--------|---------|---------|
| | ①H30 | ②H29 | ①-② | ③H30 | ④H29 | ③-④ | (①÷③×5) | (②÷④×5) |
| 15～19歳 | 21 | 17 | 4 | 8,234 | 8,403 | -169 | 0.01275 | 0.01012 |
| 20～24歳 | 146 | 149 | -3 | 8,493 | 8,605 | -112 | 0.08595 | 0.08658 |
| 25～29歳 | 498 | 522 | -24 | 7,862 | 8,140 | -278 | 0.31671 | 0.32064 |
| 30～34歳 | 911 | 894 | 17 | 8,987 | 9,259 | -272 | 0.50684 | 0.48277 |
| 35～39歳 | 603 | 576 | 27 | 10,010 | 10,260 | -250 | 0.30120 | 0.28070 |
| 40～44歳 | 142 | 136 | 6 | 12,435 | 13,256 | -821 | 0.05710 | 0.05130 |
| 45～49歳 | 3 | 7 | -4 | 14,408 | 14,209 | 199 | 0.00104 | 0.00246 |
| | 2,324 | 2,301 | 23 | 70,429 | 72,132 | -1,703 | 1.28159 | 1.23457 |

≒1.28(小数点第3位四捨五入)

2. 合計特殊出生率の推移 (図表)

| 区分 | H16 | H17 | H18 | H19 | H20 | H21 | H22 | H23 | H24 | H25 | H26 | H27 | H28 | H29 | H30 |
|-----|------|------|------|------|------|------|------|------|------|------|------|------|------|------|------|
| 奈良市 | 1.09 | 1.15 | 1.10 | 1.14 | 1.12 | 1.17 | 1.25 | 1.21 | 1.23 | 1.26 | 1.25 | 1.29 | 1.28 | 1.23 | 1.28 |
| 奈良県 | 1.16 | 1.19 | 1.22 | 1.22 | 1.22 | 1.23 | 1.29 | 1.27 | 1.32 | 1.31 | 1.27 | 1.38 | 1.36 | 1.33 | 1.37 |
| 全国 | 1.29 | 1.26 | 1.32 | 1.34 | 1.37 | 1.37 | 1.39 | 1.39 | 1.41 | 1.43 | 1.42 | 1.45 | 1.44 | 1.43 | 1.42 |

注：奈良県及び全国の数値は厚生労働省の発表概数

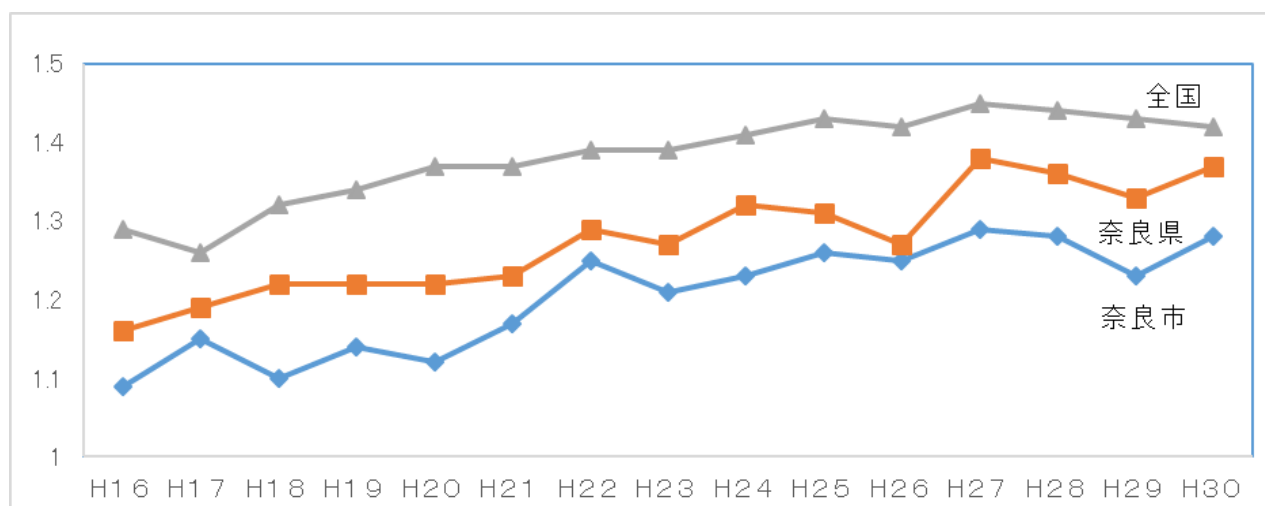

3. 出生数および女性人口（15～49歳）の推移（図表）

| 区分 | H16 | H17 | H18 | H19 | H20 | H21 | H22 | H23 | H24 | H25 | H26 | H27 | H28 | H29 | H30 |
|---------------|--------|--------|--------|--------|--------|--------|--------|--------|--------|--------|--------|--------|--------|--------|--------|
| 出生数 | 2,897 | 2,934 | 2,845 | 2,875 | 2,727 | 2,773 | 2,858 | 2,691 | 2,668 | 2,632 | 2,523 | 2,549 | 2,448 | 2,301 | 2,324 |
| 出生数 対前年増減 | △193 | 37 | △89 | 30 | △148 | 46 | 85 | △167 | △23 | △36 | △109 | 26 | △101 | △147 | 23 |
| 出生数 対前年比 | △6.2% | 1.3% | △3.0% | 1.1% | △5.1% | 1.7% | 3.1% | △5.8% | △0.9% | △1.3% | △4.1% | 1.0% | △4.0% | △6.0% | 1.0% |
| 女性人口 | 85,656 | 85,001 | 84,721 | 83,818 | 82,685 | 81,653 | 79,797 | 79,174 | 78,076 | 76,929 | 75,826 | 74,495 | 73,727 | 72,132 | 70,429 |
| 女性人口 対前年増減 | △1,429 | △655 | △280 | △903 | △1,133 | △1,032 | △1,856 | △623 | △1,098 | △1,147 | △1,103 | △1,331 | △768 | △1,595 | △1,703 |
| 女性人口 対前年比 | △1.6% | △0.8% | △0.3% | △1.1% | △1.4% | △1.2% | △2.3% | △0.8% | △1.4% | △1.5% | △1.4% | △1.8% | △1.0% | △2.2% | △2.4% |

注：女性人口については、奈良市の住民基本台帳(平成30年10月1日現在)に基づく数字を使用

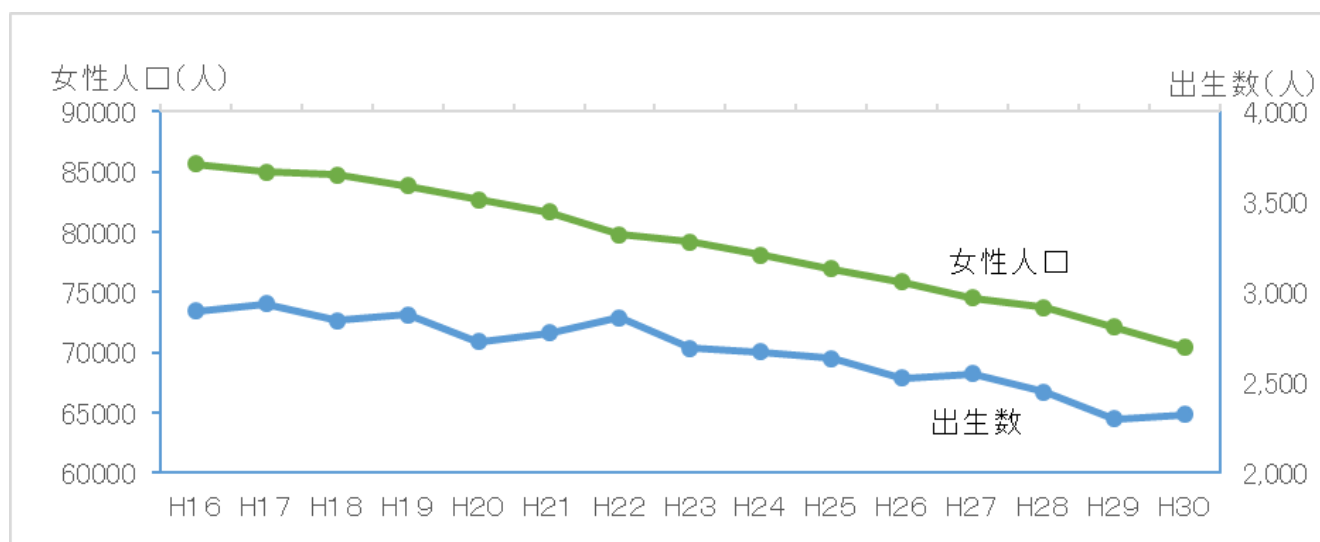

4-①. 母の年齢（5歳階級）別第1子出生数の推移（図表）

| 年齢階級 | H16 | H17 | H18 | H19 | H20 | H21 | H22 | H23 | H24 | H25 | H26 | H27 | H28 | H29 | H30 |
|--------|-------|-------|-------|-------|-------|-------|-------|-------|-------|-------|-------|-------|-------|-------|-------|
| 合計 | 1,409 | 1,406 | 1,407 | 1,386 | 1,284 | 1,307 | 1,406 | 1,294 | 1,352 | 1,243 | 1,246 | 1,181 | 1,139 | 1,052 | 1,061 |
| 15～19歳 | 29 | 43 | 37 | 24 | 32 | 28 | 33 | 30 | 33 | 27 | 39 | 24 | 19 | 14 | 18 |
| 20～24歳 | 197 | 149 | 183 | 188 | 164 | 171 | 169 | 149 | 145 | 123 | 110 | 87 | 102 | 97 | 104 |
| 25～29歳 | 530 | 556 | 494 | 485 | 424 | 453 | 471 | 409 | 427 | 430 | 386 | 356 | 348 | 327 | 306 |
| 30～34歳 | 499 | 489 | 503 | 468 | 460 | 448 | 465 | 462 | 453 | 384 | 432 | 428 | 419 | 366 | 387 |
| 35～39歳 | 139 | 147 | 171 | 197 | 174 | 180 | 236 | 211 | 243 | 229 | 229 | 238 | 200 | 201 | 200 |
| 40～44歳 | 15 | 22 | 19 | 22 | 30 | 27 | 31 | 32 | 50 | 49 | 50 | 46 | 48 | 44 | 45 |
| 45～49歳 | 0 | 0 | 0 | 2 | 0 | 0 | 1 | 1 | 1 | 1 | 0 | 2 | 3 | 3 | 1 |

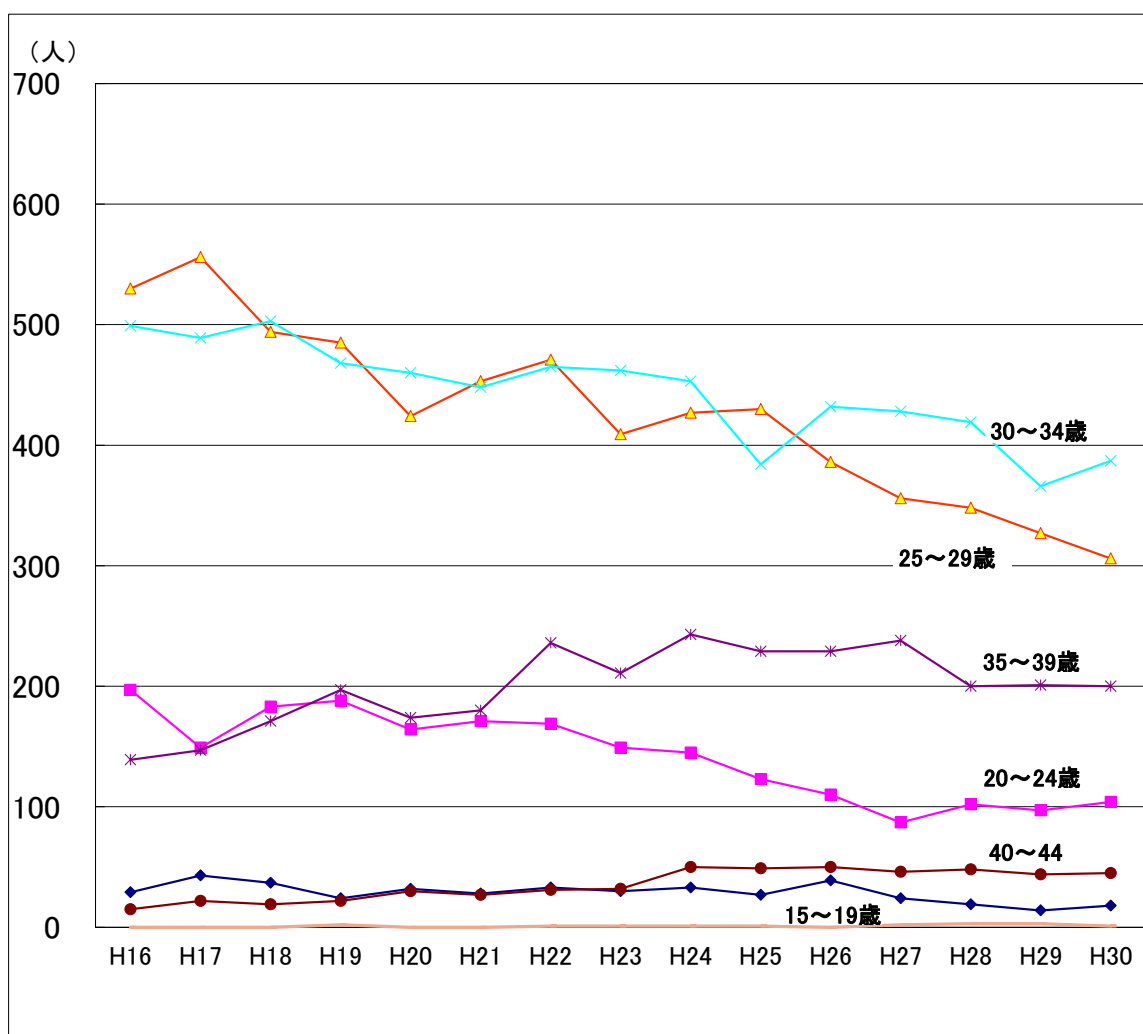

4-②. 母の年齢（5歳階級）別第1子出生数の構成比率推移（図表）

| 年齢階級 | H16 | H17 | H18 | H19 | H20 | H21 | H22 | H23 | H24 | H25 | H26 | H27 | H28 | H29 | H30 |
|--------|-------|-------|-------|-------|-------|-------|-------|-------|-------|-------|-------|-------|-------|-------|-------|
| 合計 | 100% | 100% | 100% | 100% | 100% | 100% | 100% | 100% | 100% | 100% | 100% | 100% | 100% | 100% | 100% |
| 15～19歳 | 2.1% | 3.1% | 2.6% | 1.7% | 2.5% | 2.1% | 2.3% | 2.3% | 2.4% | 2.2% | 3.1% | 2.0% | 1.7% | 1.3% | 1.7% |
| 20～24歳 | 14.0% | 10.6% | 13.0% | 13.6% | 12.8% | 13.1% | 12.0% | 11.5% | 10.7% | 9.9% | 8.8% | 7.4% | 9.0% | 9.2% | 9.8% |
| 25～29歳 | 37.6% | 39.5% | 35.1% | 35.0% | 33.0% | 34.7% | 33.5% | 31.6% | 31.6% | 34.6% | 31.0% | 30.1% | 30.6% | 31.1% | 28.8% |
| 30～34歳 | 35.4% | 34.8% | 35.7% | 33.8% | 35.8% | 34.3% | 33.1% | 35.7% | 33.5% | 30.9% | 34.7% | 36.2% | 36.8% | 34.8% | 36.5% |
| 35～39歳 | 9.9% | 10.5% | 12.2% | 14.2% | 13.6% | 13.8% | 16.8% | 16.3% | 18.0% | 18.4% | 18.4% | 20.2% | 17.6% | 19.1% | 18.9% |
| 40～44歳 | 1.1% | 1.6% | 1.4% | 1.6% | 2.3% | 2.1% | 2.2% | 2.5% | 3.7% | 3.9% | 4.0% | 3.9% | 4.2% | 4.2% | 4.2% |
| 45～49歳 | 0.0% | 0.0% | 0.0% | 0.1% | 0.0% | 0.0% | 0.1% | 0.1% | 0.1% | 0.1% | 0.0% | 0.2% | 0.3% | 0.3% | 0.1% |

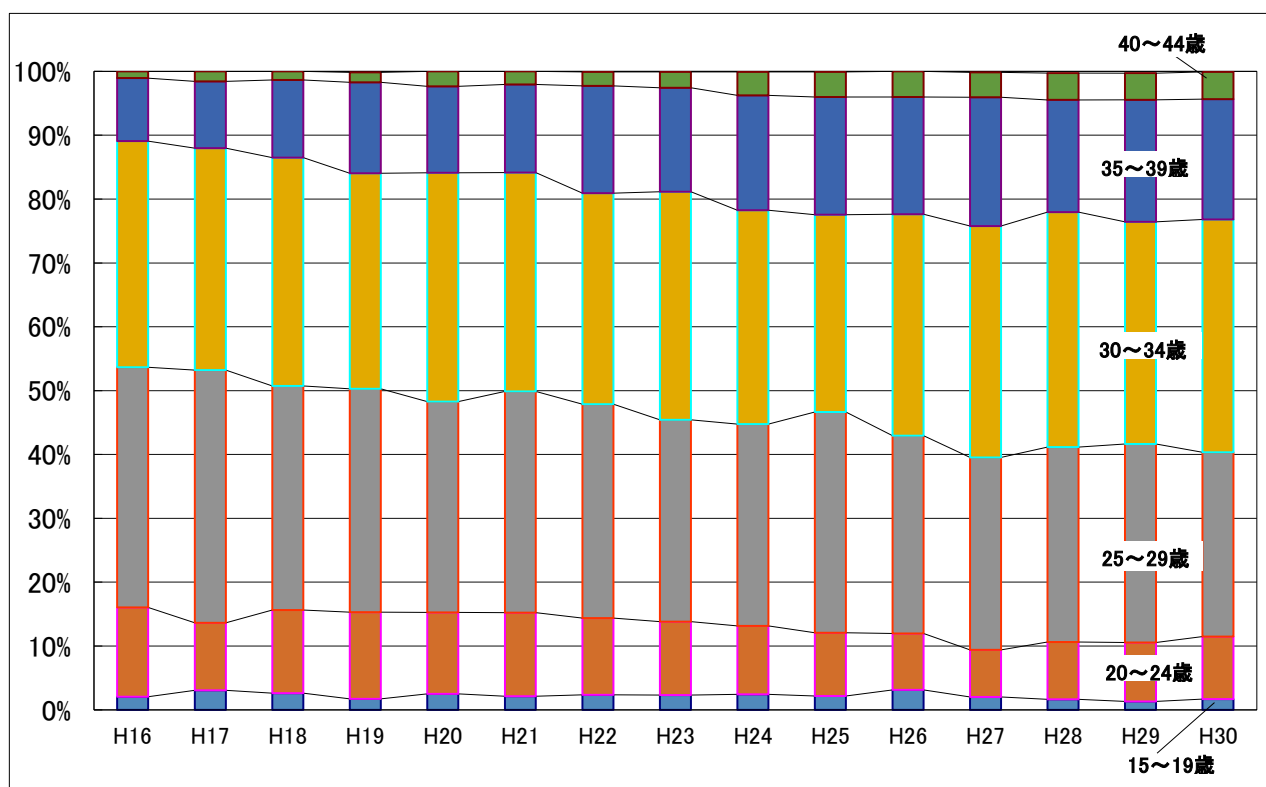

5. 第1子出生平均年齢と女性の平均初婚年齢の推移（図表）

第1子出生平均年齢

歳

| | 全国 | 奈良県 | 奈良市 |
|-----|------|------|------|
| H20 | 29.5 | 29.6 | 29.6 |
| H21 | 29.7 | 29.7 | 29.5 |
| H22 | 29.9 | 30.0 | 29.9 |
| H23 | 30.1 | 29.9 | 30.0 |
| H24 | 30.3 | 30.3 | 30.1 |
| H25 | 30.4 | 30.4 | 30.3 |
| H26 | 30.6 | 30.3 | 30.4 |
| H27 | 30.7 | 30.6 | 30.8 |
| H28 | 30.7 | 30.6 | 30.7 |
| H29 | 30.7 | 30.8 | 30.7 |
| H30 | 30.7 | 30.7 | 30.7 |

女性の平均初婚年齢

歳

| | 全国 | 奈良県 | 奈良市 |
|-----|------|------|------|
| H20 | 28.5 | 28.3 | 28.3 |
| H21 | 28.6 | 28.7 | 28.8 |
| H22 | 28.8 | 28.9 | 29.2 |
| H23 | 29.0 | 29.0 | 29.2 |
| H24 | 29.2 | 29.1 | 29.0 |
| H25 | 29.3 | 29.3 | 29.4 |
| H26 | 29.4 | 29.4 | 29.3 |
| H27 | 29.4 | 29.4 | 29.6 |
| H28 | 29.4 | 29.5 | 29.5 |
| H29 | 29.4 | 29.4 | 29.5 |
| H30 | 29.4 | 29.4 | 29.2 |

