

平成 25 年 度

奈良市水道事業会計決算書
奈良市都祁水道事業会計決算書
奈良市月ヶ瀬簡易水道事業会計決算書

奈良市企業局

奈 企 第 366 号
平成26年 5 月 30日

奈良市長 仲 川 元 庸 様

奈良市公営企業管理者
池 田 修

平成25年度 奈良市水道事業等会計決算書の提出について

地方公営企業法第30条の規定により、平成25年度奈良市水道事業等会計決算書類

〔 自 平成25年 4 月 1 日 〕
〔 至 平成26年 3 月 31日 〕 を、別紙のとおり提出いたします。

奈良市報告第43号

平成25年度 奈良市水道事業会計決算の認定について

平成25年度 奈良市水道事業会計決算

自	平成25年 4月 1日
至	平成26年 3月 31日

平成26年 9月 8日提出

奈良市長 仲川 元庸

奈良市報告第44号

平成25年度 奈良市都祁水道事業会計決算の認定について

平成25年度 奈良市都祁水道事業会計決算

自	平成25年 4月 1日
至	平成26年 3月 31日

平成26年 9月 8日提出

奈良市長 仲川 元庸

奈良市報告第45号

平成25年度 奈良市月ヶ瀬簡易水道事業会計決算の認定について

平成25年度 奈良市月ヶ瀬簡易水道事業会計決算

自	平成25年 4月 1日
至	平成26年 3月 31日

平成26年 9月 8日提出

奈良市長 仲川 元庸

目 次

水道事業会計

I 決算書類

1	平成25年度 奈良市水道事業決算報告書	2
2	平成25年度 奈良市水道事業損益計算書	6
3	平成25年度 奈良市水道事業剰余金計算書	7
4	平成25年度 奈良市水道事業剰余金処分計算書(案)	8
5	平成25年度 奈良市水道事業貸借対照表	9

II 事業報告書

1	概況	12
2	工事	16
3	業務	20
4	会計	22

III 附属書類

1	収益費用明細書	24
2	固定資産明細書	28
3	企業債明細書	30

	平成25年度 奈良市水道事業会計継続費精算報告書	36
--	--------------------------	----

都祁水道事業会計

I 決算書類

1	平成25年度 奈良市都祁水道事業決算報告書	40
2	平成25年度 奈良市都祁水道事業損益計算書	44
3	平成25年度 奈良市都祁水道事業剰余金計算書	45
4	平成25年度 奈良市都祁水道事業欠損金処理計算書	46
5	平成25年度 奈良市都祁水道事業貸借対照表	47

II 事業報告書

1	概況	50
2	業務	52
3	会計	53

III 附属書類

1	収益費用明細書	56
2	固定資産明細書	58
3	企業債明細書	60

月ヶ瀬簡易水道事業会計

I 決算書類

1	平成25年度 奈良市月ヶ瀬簡易水道事業決算報告書	64
2	平成25年度 奈良市月ヶ瀬簡易水道事業損益計算書	68
3	平成25年度 奈良市月ヶ瀬簡易水道事業剰余金計算書	69
4	平成25年度 奈良市月ヶ瀬簡易水道事業欠損金処理計算書	70
5	平成25年度 奈良市月ヶ瀬簡易水道事業貸借対照表	71

II 事業報告書

1	概況	74
2	業務	76
3	会計	77

III 附属書類

1	収益費用明細書	80
2	固定資産明細書	82
3	企業債明細書	84

平成 25 年 度
奈良市水道事業会計決算書

〔 自 平成 25 年 4 月 1 日 〕
〔 至 平成 26 年 3 月 31 日 〕

I 決 算 書 類

1 平成 25 年度 奈良市

(1) 収益的収入及び支出

収 入

区 分	予 算		
	当 初 予 算 額	補 正 予 算 額	地方公営企業法第24条 第3項の規定による支 出額に係る財源充当額
	円	円	円
第1款 水道事業収益	7,807,000,000	105,000	0
第1項 営業収益	7,616,640,000	0	0
第2項 営業外収益	190,340,000	105,000	0
第3項 特別利益	20,000	0	0

支 出

区 分	予 算					
	当 初 予 算 額	補 正 予 算 額	予備費 支出額	流 用 増減額	地 方 公 営 企 業 法 第 24 条 第 3 項 の 規 定 に よ る 支 出 額	小 計
	円	円	円	円	円	円
第1款 水道事業費用	7,921,000,000	19,393,000	0	0	0	7,940,393,000
第1項 営業費用	6,635,442,000	24,011,000	0	△762,008	0	6,658,690,992
第2項 営業外費用	763,623,000	△4,618,000	0	723,403	0	759,728,403
第3項 特別損失	511,935,000	0	0	38,605	0	511,973,605
第4項 予備費	10,000,000	0	0	0	0	10,000,000

水道事業決算報告書

額	決 算 額	予 算 額 に 比 べ 決 算 額 の 増 減	備 考
合 計			
円	円	円	
7,807,105,000	7,979,626,102	172,521,102	
7,616,640,000	7,774,205,447	157,565,447	(うち、消費税及び地方消費税 預り金 369,370,524円)
190,445,000	204,978,258	14,533,258	(" 1,366,141円)
20,000	442,397	422,397	(" 15,739円)

額	合 計	決 算 額	地 方 公 営 企 業 法 第 26 条 第 2 項 の 規 定 に よ る 繰 越 額	不 用 額	備 考
地方公営 企業法第 26条第2項 の規定に よる繰越額					
円	円	円	円	円	
0	7,940,393,000	7,643,325,249	0	297,067,751	
0	6,658,690,992	6,371,623,241	0	287,067,751	(うち、消費税及び地方消費税 前払金 118,270,663円)
0	759,728,403	759,728,403	0	0	
0	511,973,605	511,973,605	0	0	(" 563,122円)
0	10,000,000	0	0	10,000,000	

(2) 資本的収入及び支出

収 入

区 分	予 算			
	当初予算額	補正予算額	小 計	地方公営企業法第26条の規定による繰越額に係る財源充当額
	円	円	円	円
第1款 資本的収入	1,751,000,000	186,600,000	1,937,600,000	10,971,000
第1項 企業債	500,000,000	186,600,000	686,600,000	0
第2項 負担金	976,370,000	0	976,370,000	10,971,000
第3項 分担金	274,630,000	0	274,630,000	0

支 出

区 分	予 算 額						
	当初予算額	補正予算額	予備費支出額	流 減 用 額	小 計	地方公営企業法第26条の規定による繰越額	継続費通次繰越額
	円	円	円	円	円	円	円
第1款 資本的支出	4,811,000,000	172,233,000	0	0	4,983,233,000	171,709,400	0
第1項 施設整備事業費	168,961,000	△471,000	0	0	168,490,000	0	0
第2項 施設費	677,352,000	△15,221,000	0	0	662,131,000	67,093,400	0
第3項 配水施設改良費	550,876,000	△927,000	0	0	549,949,000	104,616,000	0
第4項 固定資産取得費	19,087,000	0	0	0	19,087,000	0	0
第5項 企業債償還金	2,258,932,000	62,561,000	0	0	2,321,493,000	0	0
第6項 長期割賦金	1,085,792,000	126,291,000	0	0	1,212,083,000	0	0
第7項 投資	40,000,000	0	0	0	40,000,000	0	0
第8項 予備費	10,000,000	0	0	0	10,000,000	0	0

資本的収入額(翌年度へ繰り越される支出の財源に充当する額9,005,850円を除く。)が資本的支出額に不足分損益勘定留保資金720,203,737円及び当年度分消費税及び地方消費税資本的収支調整額32,148,243円で補填

額		決算額	予算額に比べ 決算額の増減	備考
継続費 繰越額に係る 財源充当額	合計			
円	円	円	円	
0	1,948,571,000	1,783,556,962	△165,014,038	
0	686,600,000	486,600,000	△200,000,000	
0	987,341,000	927,286,612	△60,054,388	翌年度繰越額に係る財源充当額 9,005,850円 (うち、消費税及び地方消費税預り金 506,950円)
0	274,630,000	369,670,350	95,040,350	(" 17,603,350円)

合計	決算額	翌年度繰越額			不用額	備考
		地方公営 企業法 第26条の 規定による 繰越額	継続費 繰越額	合計		
円	円	円	円	円	円	
5,154,942,400	4,667,437,498	46,100,000	169,302,000	215,402,000	272,102,902	
168,490,000	141,333,860	0	0	0	27,156,140	(うち、消費税及び地方消 費税前払金 5,138,592円)
729,224,400	481,479,214	30,518,000	169,302,000	199,820,000	47,925,186	(" 20,096,458円)
654,565,000	457,099,457	15,582,000	0	15,582,000	181,883,543	(" 16,974,073円)
19,087,000	13,950,409	0	0	0	5,136,591	(" 427,389円)
2,321,493,000	2,321,492,198	0	0	0	802	
1,212,083,000	1,212,082,360	0	0	0	640	(" 50,361,717円)
40,000,000	40,000,000	0	0	0	0	
10,000,000	0	0	0	0	10,000,000	

る額2,892,886,386円は、繰越工事資金8,900,850円、過年度分損益勘定留保資金2,131,633,556円、当年度した。

2 平成25年度 奈良市水道事業損益計算書

(平成25年4月1日から平成26年3月31日まで)

(単位：円)

1 営業収益			
(1) 給水収益	7,386,646,263		
(2) 受託工事収益	6,827,448		
(3) 工事負担金	2,094,115		
(4) 雑営業収益	9,267,097	7,404,834,923	
2 営業費用			
(1) 原水及び浄水費	1,928,554,703		
(2) 配水費	425,945,630		
(3) 給水費	183,894,520		
(4) 施設管理費	395,390,411		
(5) 受託工事費	23,825,337		
(6) 業務費	331,257,558		
(7) 総係費	761,929,258		
(8) 減価償却費	2,138,917,704		
(9) 資産減耗費	63,637,457	6,253,352,578	
営業利益			1,151,482,345
3 営業外収益			
(1) 受取利息	2,911,227		
(2) 他会計負担金	36,303,126		
(3) 他会計補助金	127,844,272		
(4) 雑収益	36,553,695	203,612,320	
4 営業外費用			
(1) 支払利息	319,496,349		
(2) ダム負担金	226,478,054		
(3) 雑支出	577,481	546,551,884	△ 342,939,564
経常利益			808,542,781
5 特別利益			
(1) 過年度損益修正益	426,658	426,658	
6 特別損失			
(1) 過年度損益修正損	11,410,483		
(2) 退職給与引当金繰入額	500,000,000	511,410,483	△ 510,983,825
当年度純利益			297,558,956
前年度繰越利益剰余金			196,628,036
当年度未処分利益剰余金			494,186,992

3 平成25年度 奈良市水道事業剰余金計算書

(平成25年4月1日から平成26年3月31日まで)

(単位：円)

区 分	資 本 金		資 本 剰 余 金						剰 余 金			資本合計
	自己資本金	借入資本金	受贈財産 評価額	諸補助金	分 担 金	負 担 金 その他諸収入	繰入金	資本剰余金 合計	減債積立金	未 処 分 利益剰余金	利益剰余金 合計	
前年度末残高	6,541,668,652	16,498,955,561	10,247,088,917	1,505,407,388	13,572,327,959	40,234,401,129	75,000,000	65,634,225,393	0	196,628,036	196,628,036	88,871,477,642
前年度処分額	0	0	0	0	0	0	0	0	0	0	0	0
議会の議決による処分額	0	0	0	0	0	0	0	0	0	0	0	0
減債積立金の積立	0	0	0	0	0	0	0	0	0	0	0	0
処分後残高	6,541,668,652	16,498,955,561	10,247,088,917	1,505,407,388	13,572,327,959	40,234,401,129	75,000,000	65,634,225,393	0	196,628,036	196,628,036	88,871,477,642
当年度変動額	0	△1,834,892,198	263,945,400	0	352,067,000	884,039,976	0	1,500,052,376	0	297,558,956	297,558,956	△37,280,866
企業債の発行	0	486,600,000	0	0	0	0	0	0	0	0	0	486,600,000
企業債の償還	0	△2,321,492,198	0	0	0	0	0	0	0	0	0	△2,321,492,198
受贈財産の受入	0	0	263,945,400	0	0	0	0	263,945,400	0	0	0	263,945,400
負担金の受入	0	0	0	0	0	56,804,179	0	56,804,179	0	0	0	56,804,179
他会計補助金の受入	0	0	0	0	0	827,235,797	0	827,235,797	0	0	0	827,235,797
分担金の受入	0	0	0	0	352,067,000	0	0	352,067,000	0	0	0	352,067,000
当年度純利益	0	0	0	0	0	0	0	0	0	297,558,956	297,558,956	297,558,956
当年度末残高	6,541,668,652	14,664,063,363	10,511,034,317	1,505,407,388	13,924,394,959	41,118,441,105	75,000,000	67,134,277,769	0	(当年度末処分利益剰余金) 494,186,992	494,186,992	88,834,196,776

4 平成25年度 奈良市水道事業剰余金処分計算書（案）

（単位：円）

区 分	資 本 金		資本剰余金	未 処 分 利益剰余金
	自己資本金	借入資本金		
当年度末残高	6,541,668,652	14,664,063,363	67,134,277,769	494,186,992
議会の議決による処分数額	0	0	0	△297,558,956
減債積立金の積立	0	0	0	△297,558,956
処分後残高	6,541,668,652	14,664,063,363	67,134,277,769	(繰越利益剰余金) 196,628,036

5 平成25年度 奈良市水道事業貸借対照表

(平成26年3月31日)

(単位：円)

		資 産 の 部	
1 固 定 資 産			
(1) 有形固定資産			
イ 土 地		4,048,587,675	
ロ 建 物	3,839,932,783		
減価償却累計額	1,446,624,256	2,393,308,527	
ハ 構 築 物	75,486,735,047		
減価償却累計額	24,815,972,180	50,670,762,867	
ニ 機 械 及 び 装 置	15,429,083,417		
減価償却累計額	8,942,712,672	6,486,370,745	
ホ 車 両 運 搬 具	90,590,716		
減価償却累計額	71,965,958	18,624,758	
ヘ 器 具 備 品	124,010,306		
減価償却累計額	104,020,378	19,989,928	
ト 建 設 仮 勘 定		299,162,643	
有形固定資産合計			63,936,807,143
(2) 無形固定資産			
イ ダ ム 使 用 権		26,674,488,833	
ロ その他無形固定資産		1,554,055,586	
無形固定資産合計			28,228,544,419
(3) 投 資			
イ 出 資 金		3,175,000	
ロ 長 期 貸 付 金		40,000,000	
投資合計			43,175,000
固定資産合計			92,208,526,562
2 流 動 資 産			
(1) 現 金 預 金		2,306,202,254	
(2) 未 収 金		772,495,338	
(3) 貯 蔵 品		15,924,912	
(4) 前 払 金		4,875,914	
(5) その他流動資産		1,177,220	
流動資産合計			3,100,675,638
資産合計			95,309,202,200

		負 債 の 部	
3	固 定 負 債		
	(1) 引 当 金	500,000,000	
	(2) 長期未払割賦金	<u>5,359,874,052</u>	
	固 定 負 債 合 計		5,859,874,052
4	流 動 負 債		
	(1) 未 払 金	218,203,843	
	(2) 前 受 金	24,488,524	
	(3) 預 り 金	<u>372,439,005</u>	
	流 動 負 債 合 計		<u>615,131,372</u>
	負 債 合 計		<u>6,475,005,424</u>
		資 本 の 部	
5	資 本 金		
	(1) 自 己 資 本 金	6,541,668,652	
	(2) 借 入 資 本 金	<u>14,664,063,363</u>	
	資 本 金 合 計		21,205,732,015
6	剰 余 金		
	(1) 資 本 剰 余 金		
	イ 受 贈 財 産 評 価 額	10,511,034,317	
	ロ 諸 補 助 金	1,505,407,388	
	ハ 分 担 金	13,924,394,959	
	ニ 負担金その他諸収入	41,118,441,105	
	ホ 繰 入 金	<u>75,000,000</u>	
	資 本 剰 余 金 合 計		67,134,277,769
	(2) 利 益 剰 余 金		
	イ 当年度未処分利益剰余金	<u>494,186,992</u>	
	利 益 剰 余 金 合 計		<u>494,186,992</u>
	剰 余 金 合 計		<u>67,628,464,761</u>
	資 本 合 計		<u>88,834,196,776</u>
	負 債 資 本 合 計		<u><u>95,309,202,200</u></u>

II 事業報告書

平成25年度 奈良市水道事業報告書

1 概 況

(1) 総括事項

ア 決算の概況

水道事業は地方公営企業として経営しているため、財務帳簿の記帳は、官庁会計方式と企業会計方式の両方で行っていますが、ここでは主として、企業会計方式の帳簿を中心に経営状況を報告します。

本年度は、76.1億円の収益に対して、73.1億円の費用がかかり、結果として3.0億円の純利益を計上しました。

収益の主なものは、水道料金収入73.9億円であります。一方、費用の主なものは、過去に行った投資に関連するもので、減価償却費21.4億円、ダム負担金2.3億円、支払利息3.2億円など、水源や施設整備に対する過去の投資の償還であります。また、人件費関係は、人件費12.7億円、退職給与金2.6億円であります。その他主なものとして、県営水道の受水費6.7億円があります。

これまでも安全で安心な水道水の供給に努めてまいりましたが、市民生活や社会経済活動に欠かすことができない水道を災害に強いライフラインとして確立するとともに、市民が安心して利用できる健全な水道を将来にわたって維持し次世代へ引き継いでいくため、水道事業中長期計画の将来像「信頼の水道 未来へつなぐライフライン」の実現を目指します。

(金額は消費税抜き額)

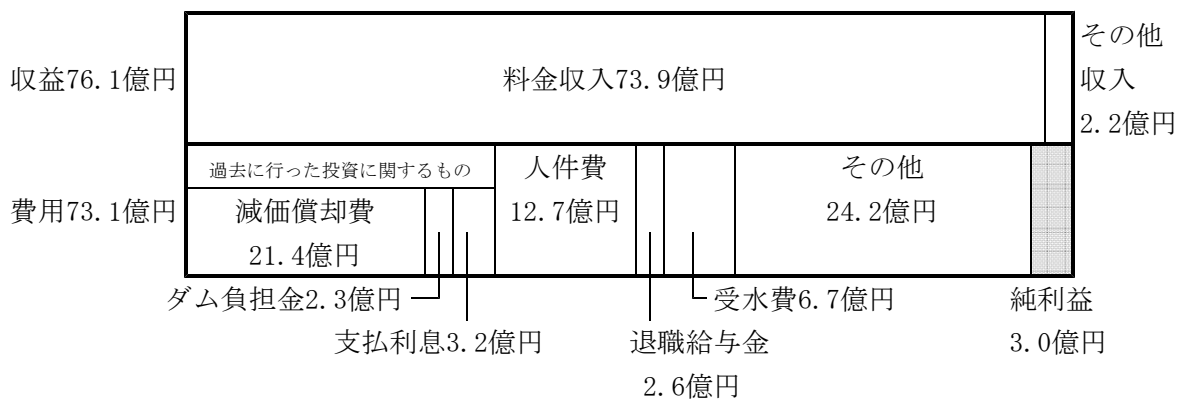

イ 給水状況

年度末給水人口は、356,237人で前年度に比べ379人(0.11%)減少しました。年間給水量は、44,734,540^m (対前年度659,570^m 1.45%減)、年間有収水量は、40,608,803^m (対前年度237,693^m 0.58%減)で、この結果、有収率は、90.78% (対前年度0.80ポイント増)となりました。近年、給水人口と年間給水量は減少しており、この傾向は今後も続くと思われませんが、有収率は上昇傾向にあります。これは、漏水調査による修繕、鉛給水管の解消及び老朽管路の改良により無効水量が減少したことがその要因と推測されます。また、今後、水道施設の維持管理や経年劣化に伴う更新費用の増加も見込まれますが、水道水を安定供給できるよう、改良計画等を効果的に実施します。

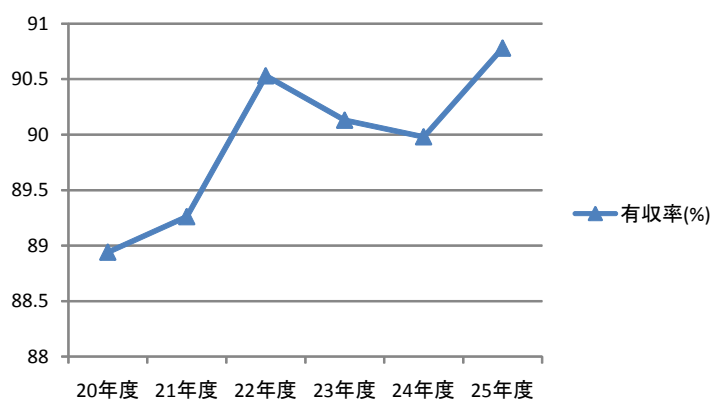
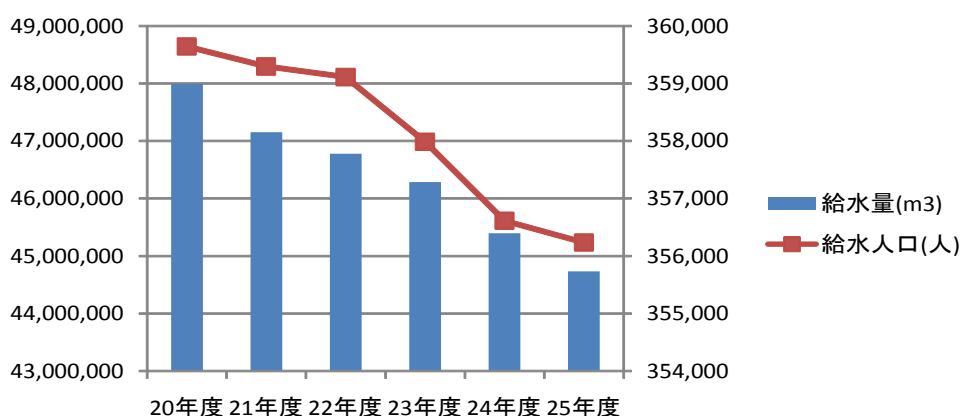

ウ 給水原価及び供給単価

有収水量 1 m³当たりの給水原価は、166円86銭(175円02銭)となり、前年度190円81銭(198円84銭)より23円95銭(23円82銭)安くなりました。供給単価については、181円90銭(190円99銭)となり、前年度181円64銭(190円72銭)より26銭(27銭)高くなりました。

(金額は消費税抜き額、()内は消費税込み額)

エ 主な投資的事業

①配水施設整備事業について

大淵幹線のバックアップとなる大淵第2幹線(口径800mm耐震管)布設工事を年次計画に基づき進めており、右京二丁目地内58mを施行し、84百万円を執行しました。また、シールド工事に伴う設計業務委託23百万円を執行しました。大淵第2幹線布設工事は、計画延長 12,708mに対し10,990mを布設し、残延長は1,718mとなりました。

②施設更新事業について

施設の長寿命化を図る事業として、緑ヶ丘浄水場急速ろ過池設備改良工事に伴う設計業務委託を実施し、11百万円を執行しました。また、大淵1号送水ポンプ更新工事等を実施すると共に、平成24年度からの2か年継続事業として須川ダム取水施設管理システム更新工事や平成24年度からの4か年継続事業として緑ヶ丘排水処理施設改良工事を実施しました。これらによりまして合計402百万円を執行しました。

③配水管改良事業について

老朽管を改良して安定給水を図るための配水支管改良工事及び公共下水道築造等に伴

う配水支管移設工事などで355百万円を執行しました。

④鉛給水管布設替実施計画について

鉛管の解消対策として、「鉛給水管布設替実施計画(平成17年10月策定)」に基づき、鉛給水管の残存割合の高い地区を対象に、鉛給水管布設替工事を343か所実施しました。

(金額は消費税込み額)

(2) 議会議決事項

議案番号	件名	提出年月日	議決年月日
報告第19号	平成24年度奈良市水道事業会計予算繰越計算書の報告について	平成25年6月5日	報告 平成25年6月5日
議案第76号	平成25年度奈良市水道事業会計補正予算(第1号)	平成25年6月5日	可決 平成25年6月14日
議案第92号	奈良市水道事業の管理者の給与に関する条例の一部改正について	平成25年6月5日	可決 平成25年6月14日
報告第51号	平成24年度決算に基づく奈良市公営企業の資金不足比率の報告について	平成25年9月4日	報告 平成25年9月4日
報告第66号	平成24年度奈良市水道事業会計決算の認定について	平成25年9月4日	認定 平成25年9月25日
報告第67号	奈良市第4次総合計画の基本計画に係る実施状況(平成23年度～平成24年度)及び実施計画(平成25年度～平成27年度)の報告について	平成25年9月4日	報告 平成25年9月4日
議案第135号	平成25年度奈良市水道事業会計補正予算(第2号)	平成25年12月3日	可決 平成25年12月18日
議案第147号	奈良市下水道事業の地方公営企業化に伴う関係条例の整理に関する条例の制定について	平成25年12月3日	可決 平成25年12月18日
議案第191号	奈良市水道事業給水条例の一部改正について	平成25年12月3日	可決 平成25年12月18日
議案第13号	損害賠償の額の決定について	平成26年2月28日	可決 平成26年3月20日
議案第40号	平成26年度奈良市水道事業会計予算	平成26年2月28日	可決 平成26年3月20日
議案第46号	奈良市水道事業の管理者の給与に関する条例の一部改正について	平成26年2月28日	可決 平成26年3月20日

(3) 行政官庁認可事項

申請年月日	申請先	件名	認可年月日	備考
平成25年9月19日	奈良県知事	平成25年度起債同意	平成25年9月19日	配水施設整備及び改良事業 財務省財政融資資金 200,000千円 (0千円) 施設更新事業 財務省財政融資資金 300,000千円 水資源機構割賦負担金繰上償還 南都銀行 186,600千円

備考欄の（ ）内の数字は、起債において借入額が同意額と異なる場合の借入額

(4) 職員に関する事項

平成26年3月31日現在の水道事業の職員数は、次のとおりです。

区分	定数	実数	備考
水道事業	210人	179人	再任用職員18人
(都祁水道事業)		(4人)	
(月ヶ瀬簡易水道事業)		(1人)	
合計	210人	184人	

再任用職員数は外数

2 工 事

(1) 工事の概況

工 事 名	内 容	金 額
		円
1 配水施設整備費（施設整備事業費）		
(1) 奈良市右京二丁目地内 口径800耗配水本管布設工事（連絡工事）	φ 800 L = 58 m	83,820,450
(2) 奈良市右京三丁目～神功五丁目地内 口径800耗配水本管布設工事（シールド工事）に伴う設計業務委託	一 式	23,039,100
(3) 事務費		34,474,310
計	L = 58 m	141,333,860
2 配水施設費（施設費）		
(1) 奈良市歌姫町地内 口径50耗配水支管布設工事	φ 50 L = 60 m	981,750
(2) 奈良市生琉里町地内 口径50耗配水支管布設工事	φ 50 L = 51 m	903,000
(3) 奈良市四条大路五丁目地内 口径50耗配水支管布設工事	φ 50 L = 53 m	2,859,150
(4) 奈良市四条大路五丁目地内 口径50耗配水支管布設工事	φ 50 L = 48 m	1,442,700
(5) 事務費		40,612,559
(繰越分)		
(1) 奈良市北登美ヶ丘五丁目地内 口径50耗配水支管布設工事	φ 50 L = 7 m	399,000
計	L = 219 m	47,198,159
3 施設費（施設費）		
(1) 奈良市宝来町地内 宝来ポンプ所3号送水ポンプ更新工事	一 式	7,112,700
(2) 奈良市学園赤松町地内 二名ポンプ所ポンプ更新工事	一 式	4,938,150
(3) 奈良市中登美ヶ丘一丁目地内 大淵1号送水ポンプ更新工事	一 式	20,685,000
(4) 奈良市北椿尾町地内 他1箇所 東部施設水質機器更新工事（北椿尾配水池、広岡配水池）	一 式	7,402,500
(5) 奈良市下狭川町地内 他1箇所 バイオアッセイ設備設置工事（白砂沈砂池・布目沈砂池）	一 式	23,247,000

工 事 名	内 容	金 額
		円
(6) 奈良市須川町地内 他3箇所 須川ダム取水施設管理システム更新工事	一式	128,210,250
(7) 奈良市奈良阪町地内 緑ヶ丘浄水場排水処理施設改良工事	一式	204,498,000
(8) 奈良市奈良阪町地内 緑ヶ丘浄水場急速ろ過池設備改良工事に伴う設計業務委託	一式	11,400,900
(9) 奈良市大柳生町地内 口径100耗減圧弁更新工事	一式	1,861,650
(10) 奈良市奈良阪町地内 前処理室局所排気装置設置工事	一式	4,208,400
(11) 事務費		20,716,505
計		434,281,055
4 配水施設改良費（配水施設改良費）		
(1) 奈良市東九条町地内 口径150耗配水支管改良工事	φ150 L = 249 m	18,695,250
(2) 奈良市恋の窪二丁目地内 口径50耗配水支管改良工事	φ50 L = 52 m	2,231,250
(3) 奈良市西大寺宝ヶ丘地内 口径50耗配水枝管改良工事	φ50 L = 33 m	1,374,450
(4) 奈良市般若寺町地内 口径50耗配水支管改良工事	φ50 L = 9 m	1,293,600
(5) 奈良市学園朝日元町一丁目～学園朝日町地内 口径150耗配水支管改良工事	φ150 L = 127 m	13,287,750
(6) 奈良市五条西一丁目～六条西一丁目地内 口径150耗配水支管改良工事	φ150 L = 161 m	21,999,600
(7) 奈良市船橋町～芝辻町地内 口径100～50耗配水支管改良工事	φ100～50 L = 192 m	10,465,350
(8) 奈良市法蓮町地内 口径50耗配水枝管改良工事	φ50 L = 90 m	3,724,350
(9) 奈良市学園大和町二丁目地内 口径100耗配水支管改良工事	φ100 L = 100 m	9,394,350
(10) 奈良市法蓮町地内 口径50耗配水支管改良工事	φ50 L = 71 m	1,655,850
(11) 奈良市法蓮佐保山三丁目～奈保町地内 口径500～200耗配水本・支管改良工事	φ500～200 L = 183 m	18,129,300
(12) 奈良市米谷町地内 口径150耗配水支管改良工事	φ150 L = 188 m	16,331,700

工 事 名	内 容	金 額
		円
(13) 奈良市北之庄町地内 口径150耗配水支管移設工事	φ 150 L = 6 m	2,563,050
(14) 奈良市朱雀六丁目地内 口径100耗配水支管改良工事	φ 100 L = 72 m	9,780,750
(15) 奈良市学園南一丁目地内 口径200耗配水支管改良工事	φ 200 L = 240 m	27,763,050
(16) 奈良市北市町地内 口径100耗配水支管改良工事	φ 100 L = 224 m	18,799,200
(17) 奈良市松陽台四丁目地内 口径100耗配水支管移設工事	φ 100 L = 4 m	1,157,100
(18) 奈良市右京五丁目地内 口径300耗配水支管改良工事	φ 300~150 L = 213 m	26,723,417
(19) 奈良市疋田町一丁目~疋田町二丁目地内 口径150耗配水支管改良工事	φ 150 L = 158 m	15,744,750
(20) 奈良市学園大和町一丁目地内 口径50耗配水支管改良工事	φ 50 L = 151 m	5,821,200
(21) 奈良市古市町~鹿野園町地内 口径100耗配水支管移設工事	φ 100 L = 10 m	1,606,500
(22) 奈良市邑地町地内 口径100耗配水支管移設工事	φ 100 L = 46 m	5,364,450
(23) 事務費		52,830,822
(繰越分)		
(1) 奈良市南京終町一丁目地内 口径200~150耗配水支管改良工事	φ 200~150 L = 233 m	18,333,000
(2) 奈良市宝来町地内 口径100~75耗配水支管移設工事	φ 100~75 L = 170 m	9,912,000
(3) 奈良市二条大路南四丁目地内 口径75耗配水支管移設工事	φ 75 L = 50 m	3,623,550
計	L = 3,032 m	318,605,639
5 受託配水管改良費(配水施設改良費)		
(1) 奈良市あやめ池北一丁目地内 他2箇所 口径50耗配水枝管移設工事	φ 50 L = 130 m	4,842,600
(2) 奈良市石木町地内 口径100耗配水支管移設工事	φ 100 L = 25 m	4,033,050
(3) 奈良市水間町地内 口径150~25耗送配水支管移設工事	φ 150~25 L = 304 m	16,864,050
(4) 奈良市水間町地内 口径75~25耗配水支管移設工事	φ 75~25 L = 195 m	6,075,300

工 事 名	内 容	金 額
		円
(5) 奈良市水間町地内他 口径75～25耗配水支・枝管移設工事	φ 75～25 L = 312 m	6,160,350
(6) 事務費		49,117,439
(繰越分)		
(1) 奈良市三条町～下三条町地内 口径300～200耗配水支管移設工事	φ 300～200 L = 44 m	21,051,829
(2) 奈良市雑司町地内 口径50耗配水支管移設工事	φ 50 L = 190 m	3,684,450
(3) 奈良市山町地内 口径50耗配水支管移設工事	φ 50 L = 107 m	2,056,950
(4) 奈良市南京終町三丁目～南京終町四丁目地内 口径100耗配水支管移設工事	φ 100 L = 46 m	6,736,800
(5) 奈良市杉ヶ町地内 口径100耗配水支管移設工事	φ 100 L = 9 m	1,895,250
(6) 奈良市丹生町・邑地町地内 口径75～25耗配水支管移設工事	φ 75～25 L = 577 m	15,393,000
(7) 奈良市和田町地内 口径50～25耗配水支管移設工事	φ 50～25 L = 22 m	582,750
計	L = 1,961 m	138,493,818

3 業 務

(1) 業務量

区 分		平成 25 年度	平成 24 年度	比 較	
				増 減	比 率
水 量	給 水 量	44,734,540m ³	45,394,110m ³	△659,570m ³	△1.45%
	有 収 水 量	40,608,803m ³	40,846,496m ³	△237,693m ³	△0.58%
	有 収 率	90.78%	89.98%	0.80ポイント	—
人 口	行政区域内人口	364,326人	364,836人	△510人	△0.14%
	給水区域内人口	356,851人	357,244人	△393人	△0.11%
	年度末給水人口	356,237人	356,616人	△379人	△0.11%
	給 水 普 及 率	99.83%	99.82%	0.01ポイント	—
戸・ 栓数	年度末給水戸数	167,240戸	165,722戸	1,518戸	0.92%
	年度末給水栓数	120,911栓	119,739栓	1,172栓	0.98%

(2) 事業収入に関する事項

区 分		平成 25 年度	平成 24 年度	比 較	
				増 減	比 率
		円	円	円	%
1	営 業 収 益	(7,774,205,447) 7,404,834,923	(7,807,467,828) 7,436,462,240	(△33,262,381) △31,627,317	(△0.43) △0.43
1	給 水 収 益	(7,755,978,576) 7,386,646,263	(7,790,315,669) 7,419,348,257	(△34,337,093) △32,701,994	(△0.44) △0.44
2	受 託 工 事 収 益	(6,832,085) 6,827,448	(8,055,369) 8,050,480	(△1,223,284) △1,223,032	(△15.19) △15.19
3	工 事 負 担 金	(2,094,115) 2,094,115	(1,761,057) 1,761,057	(333,058) 333,058	(18.91) 18.91
4	雑 営 業 収 益	(9,300,671) 9,267,097	(7,335,733) 7,302,446	(1,964,938) 1,964,651	(26.79) 26.90
2	営 業 外 収 益	(204,978,258) 203,612,320	(489,616,885) 475,438,761	(△284,638,627) △271,826,441	(△58.13) △57.17
1	受 取 利 息	(2,911,227) 2,911,227	(649,377) 649,377	(2,261,850) 2,261,850	(348.31) 348.31
2	他 会 計 負 担 金	(36,303,126) 36,303,126	(76,289) 76,289	(36,226,837) 36,226,837	(47,486.32) 47,486.32
3	他 会 計 補 助 金	(127,844,272) 127,844,272	(166,576,856) 166,576,856	(△38,732,584) △38,732,584	(△23.25) △23.25
4	補 助 金	(0) 0	(10,374,000) 10,374,000	(△10,374,000) △10,374,000	(△100.00) △100.00
5	下 水 道 使 用 料 徴 収 負 担 金	(0) 0	(255,059,178) 242,913,503	(△255,059,178) △242,913,503	(△100.00) △100.00
6	雑 収 益	(37,919,633) 36,553,695	(56,881,185) 54,848,736	(△18,961,552) △18,295,041	(△33.34) △33.36
3	特 別 利 益	(442,397) 426,658	(4,705,167) 4,687,117	(△4,262,770) △4,260,459	(△90.60) △90.90
1	過 年 度 損 益 修 正 益	(442,397) 426,658	(4,705,167) 4,687,117	(△4,262,770) △4,260,459	(△90.60) △90.90
計		(7,979,626,102) 7,608,873,901	(8,301,789,880) 7,916,588,118	(△322,163,778) △307,714,217	(△3.88) △3.89

() 内の数字は消費税込み額

(3) 事業費に関する事項

区 分	平成 25 年度 円	平成 24 年度 円	比 較	
			増 減 円	比 率 %
1 営業費用	(6,371,623,241) 6,253,352,578	(6,687,116,196) 6,561,568,869	(△315,492,955) △308,216,291	(△4.72) △4.70
1 原水及び浄水費	(2,008,864,294) 1,928,554,703	(2,148,793,347) 2,063,725,607	(△139,929,053) △135,170,904	(△6.51) △6.55
2 配水費	(440,967,235) 425,945,630	(467,235,635) 451,836,224	(△26,268,400) △25,890,594	(△5.62) △5.73
3 給水費	(185,233,510) 183,894,520	(194,752,340) 193,326,125	(△9,518,830) △9,431,605	(△4.89) △4.88
4 施設管理費	(402,566,728) 395,390,411	(447,441,762) 438,376,909	(△44,875,034) △42,986,498	(△10.03) △9.81
5 受託工事費	(24,121,636) 23,825,337	(25,348,038) 24,991,091	(△1,226,402) △1,165,754	(△4.84) △4.66
6 業務費	(337,632,743) 331,257,558	(360,599,939) 354,142,290	(△22,967,196) △22,884,732	(△6.37) △6.46
7 総係費	(769,681,934) 761,929,258	(812,488,343) 804,713,831	(△42,806,409) △42,784,573	(△5.27) △5.32
8 減価償却費	(2,138,917,704) 2,138,917,704	(2,184,679,990) 2,184,679,990	(△45,762,286) △45,762,286	(△2.09) △2.09
9 資産減耗費	(63,637,457) 63,637,457	(45,776,802) 45,776,802	(17,860,655) 17,860,655	(39.02) 39.02
2 営業外費用	(759,728,403) 546,551,884	(1,460,270,718) 1,257,140,646	(△700,542,315) △710,588,762	(△47.97) △56.52
1 支払利息	(319,496,349) 319,496,349	(354,865,325) 354,865,325	(△35,368,976) △35,368,976	(△9.97) △9.97
2 ダム負担金	(226,478,054) 226,478,054	(294,098,779) 294,098,779	(△67,620,725) △67,620,725	(△22.99) △22.99
3 繰延勘定償却	(0) 0	(606,860,314) 606,860,314	(△606,860,314) △606,860,314	(△100.00) △100.00
(消費税及び 地方消費税)	(213,754,000) —	(204,446,300) —	(9,307,700) —	(4.55) —
4 雑支出	(0) 577,481	(0) 1,316,228	(0) △738,747	(—) △56.13
3 特別損失	(511,973,605) 511,410,483	(14,968,973) 14,373,271	(497,004,632) 497,037,212	(3,320.23) 3,458.07
1 過年度損益 修正損	(11,973,605) 11,410,483	(14,968,973) 14,373,271	(△2,995,368) △2,962,788	(△20.01) △20.61
2 退職給与引当金 繰入額	(500,000,000) 500,000,000	(0) 0	(500,000,000) 500,000,000	(—) —
計	(7,643,325,249) 7,311,314,945	(8,162,355,887) 7,833,082,786	(△519,030,638) △521,767,841	(△6.36) △6.66

() 内の数字は消費税込み額

4 会 計

(1) 企業債の概況

前年度末残高	16,498,955,561 円
本年度借入額	486,600,000 円
本年度償還額	2,321,492,198 円
本年度末残高	14,664,063,363 円

(2) その他会計経理に関する重要事項

地方公営企業会計基準の見直しにより、平成26年度から退職給付引当金の計上が義務付けられることとなりました。

水道事業会計においては、平成25年度末における退職給与引当金の要引当額15.5億円のうち5億円を特別損失に計上し、引き当てました。

III 附 属 書 類

1 収 益 費 用 明 細 書

収 益 の 部

款	項	目	節	金 額	備 考
1 水道事業収益	1 営業収益	1 給水収益	1 水道料金収入	7,608,873,901	
				7,404,834,923	
				7,386,646,263	
				7,386,646,263	
				6,827,448	
				92,748	
				6,734,700	
				2,094,115	
				2,094,115	
				9,267,097	
	2 営業外収益	1 受取利息	1 預金利息	28,497	
				9,238,600	
				203,612,320	
				2,911,227	
				2,861,227	
				50,000	
				36,303,126	
				36,303,126	
				127,844,272	
				127,844,272	
	3 特別利益	1 過年度損益修正	1 過年度損益修正	36,553,695	
9,885,905					
26,667,790					
426,658					
426,658					
426,658					

費 用 の 部

款	項	目	節	金 額	備 考
1 水道事業費用	1 営業費用	1 原水及び浄水費	1 給料	7,311,314,945	
				6,253,352,578	
				1,928,554,703	
				114,873,663	予算額114,898,000円
				75,239,877	予算額 75,893,000円
				1,603,574	
				37,497,160	予算額 37,604,000円
				206,667	
				3,786,729	

款	項	目	節	金額	備考
				円	
			11 燃料費	1,639,603	
			12 光熱水費	6,811,405	
			13 印刷製本費	115,000	
			14 通信運搬費	14,084,781	
			16 委託料	229,292,094	
			17 手数料	2,404,932	
			18 賃借料	11,261,544	
			19 修繕費	30,681,205	
			22 動力費	176,326,945	
			23 薬品費	95,015,849	
			24 材料費	28,075,891	
			26 研修費	192,934	
			30 負担金	425,405,277	
			31 保険金	249,575	
			39 受水費	673,789,998	
		2 配水費		425,945,630	
			1 給料	58,452,147	予算額 58,460,000円
			2 手当等	47,717,999	予算額 49,127,000円
			3 賃金	1,587,791	
			5 法定福利費	19,658,581	予算額 19,666,000円
			6 旅費	60,858	
			10 備消耗品費	1,490,017	
			11 燃料費	939,982	
			12 光熱水費	128,854	
			13 印刷製本費	24,650	
			16 委託料	233,970,741	
			17 手数料	34,005	
			18 賃借料	9,477	
			19 修繕費	891,989	
			21 路面復旧費	52,142,000	
			24 材料費	8,513,476	
			26 研修費	80,850	
			31 保険金	242,213	
		3 給水費		183,894,520	
			1 給料	58,308,068	予算額 58,624,000円
			2 手当等	39,995,340	予算額 41,376,000円
			3 賃金	1,615,267	
			5 法定福利費	19,211,590	予算額 19,313,000円
			6 旅費	27,086	
			10 備消耗品費	2,075,999	
			11 燃料費	430,084	
			13 印刷製本費	208,000	
			14 通信運搬費	38,172	
			16 委託料	20,923,513	
			18 賃借料	1,810	
			19 修繕費	358,830	
			24 材料費	1,044,891	
			26 研修費	24,762	

款	項	目	節	金額	備考
				円	
			31 保 險 金	219,248	
			33 取 替 費	39,411,860	
		4 施 設 管 理 費		395,390,411	
			1 給 料	122,718,053	予算額122,833,000円
			2 手 当 等	86,080,183	予算額 87,558,000円
			3 賃 金	5,278,211	
			5 法 定 福 利 費	41,048,575	予算額 41,139,000円
			6 旅 費	28,782	
			10 備 消 耗 品 費	3,274,110	
			11 燃 料 費	1,536,482	
			12 光 熱 水 費	872,963	
			13 印 刷 製 本 費	823,428	
			14 通 信 運 搬 費	258,047	
			16 委 託 料	59,507,476	
			17 手 数 料	213,000	
			18 賃 借 料	4,909,259	
			19 修 繕 費	6,122,970	
			20 工 事 請 負 費	37,413,000	
			21 路 面 復 旧 費	18,017,000	
			22 動 力 費	1,644,904	
			24 材 料 費	4,748,321	
			26 研 修 費	42,612	
			31 保 險 金	853,035	
		5 受 託 工 事 費		23,825,337	
			1 給 料	8,464,254	予算額 8,465,000円
			2 手 当 等	6,738,421	予算額 6,879,000円
			5 法 定 福 利 費	2,905,773	予算額 2,906,000円
			16 委 託 料	5,695,019	
			24 材 料 費	21,870	
		6 業 務 費		331,257,558	
			1 給 料	99,033,644	予算額 99,067,000円
			2 手 当 等	68,318,936	予算額 69,389,000円
			3 賃 金	7,697,391	
			5 法 定 福 利 費	32,020,068	予算額 32,086,000円
			6 旅 費	14,648	
			8 報 償 費	90,000	
			10 備 消 耗 品 費	2,471,730	
			11 燃 料 費	723,177	
			12 光 熱 水 費	216,380	
			13 印 刷 製 本 費	4,948,510	
			14 通 信 運 搬 費	21,304,472	
			16 委 託 料	66,011,660	
			17 手 数 料	21,672,940	
			18 賃 借 料	4,297,871	
			19 修 繕 費	458,018	
			27 食 糧 費	2,858	
			30 負 担 金	783,270	
			31 保 險 金	1,191,985	

款	項	目	節	金額	備考
				円	
		7 総 係 費		761,929,258	
			1 給 料	150,596,437	予算額150,597,000円
			2 手 当 等	129,643,342	予算額129,870,000円
			3 賃 金	2,782,886	
			5 法 定 福 利 費	49,914,011	予算額 49,915,000円
			6 旅 費	798,334	
			7 退 職 給 与 金	262,860,585	予算額263,752,000円
			8 報 償 費	6,824,001	
			9 被 服 費	3,568,200	
			10 備 消 耗 品 費	7,840,439	
			11 燃 料 費	56,242	
			12 光 熱 水 費	10,394,135	
			13 印 刷 製 本 費	2,635,340	
			14 通 信 運 搬 費	4,847,866	
			16 委 託 料	57,528,520	
			17 手 数 料	461,313	
			18 賃 借 料	44,316,710	
			19 修 繕 費	15,332,708	
			25 補 償 費	911,117	
			26 研 修 費	747,174	
			27 食 糧 費	82,758	
			28 厚 生 費	2,098,895	
			30 負 担 金	854,552	
			31 保 険 金	6,375,993	
			32 租 税 公 課 費	420,900	
			40 雑 費	36,800	
		8 減 価 償 却 費		2,138,917,704	
			41 有 形 固 定 資 産 減 価 償 却 費	1,634,381,920	
			42 無 形 固 定 資 産 減 価 償 却 費	504,535,784	
		9 資 産 減 耗 費		63,637,457	
			43 固 定 資 産 除 却 費	63,637,457	
	2 営 業 外 費 用			546,551,884	
		1 支 払 利 息		319,496,349	
			46 企 業 債 利 息	319,496,349	
		2 ダ ム 負 担 金		226,478,054	
			48 ダ ム 負 担 金	226,478,054	
		4 雑 支 出		577,481	
			53 雑 支 出	577,481	
	3 特 別 損 失			511,410,483	
		1 過 年 度 損 益 修 正 損 益		511,410,483	
			1 過 年 度 損 益 修 正 損 益	11,410,483	
			2 退 職 給 与 引 当 金 繰 入 額	500,000,000	

2 固 定 資

(1) 有形固定資産明細書

資産の種類	年度当初現在高	当年度増加額	当年度減少額	年度末現在高
	円	円	円	円
土地	4,048,587,675	0	0	4,048,587,675
建物	3,831,987,338	7,945,445	0	3,839,932,783
事務所用建物	1,072,789,826	0	0	1,072,789,826
施設用建物	2,759,197,512	7,945,445	0	2,767,142,957
構築物	74,181,869,800	1,361,722,903	56,857,656	75,486,735,047
導水設備	1,981,101,691	0	0	1,981,101,691
取水設備	722,721,868	0	0	722,721,868
えん堤	632,836,368	0	0	632,836,368
浄水設備	5,185,378,329	0	0	5,185,378,329
配水設備	7,393,082,450	0	0	7,393,082,450
配水管設備	56,610,222,457	1,353,218,634	56,857,656	57,906,583,435
諸設備	1,656,526,637	8,504,269	0	1,665,030,906
機械及び装置	15,248,792,802	257,145,219	76,854,604	15,429,083,417
電気設備	3,869,133,879	4,461,391	0	3,873,595,270
ポンプ設備	1,191,505,129	32,840,797	21,570,354	1,202,775,572
塩素滅菌設備	456,116,045	0	0	456,116,045
量水器	763,940,434	4,975,240	4,020,750	764,894,924
通信設備	48,879,000	92,081,105	0	140,960,105
計装設備	4,929,116,396	91,120,963	48,681,395	4,971,555,964
その他機械装置	3,990,101,919	31,665,723	2,582,105	4,019,185,537
車両運搬具	88,766,716	5,894,000	4,070,000	90,590,716
器具備品	133,681,285	1,936,398	11,607,377	124,010,306
小計	97,533,685,616	1,634,643,965	149,389,637	99,018,939,944
建設仮勘定	618,634,780	245,945,617	565,417,754	299,162,643
合計	98,152,320,396	1,880,589,582	714,807,391	99,318,102,587

(2) 無形固定資産明細書

資産の種類	年度当初現在高	当年度増加額	当年度減少額	当年度減価償却高
	円	円	円	円
ダム使用権	27,117,597,693	0	0	443,108,860
その他無形固定資産	1,615,482,510	0	0	61,426,924
計	28,733,080,203	0	0	504,535,784

(3) 投資明細書

資産の種類	年度当初現在高	当年度増加額	当年度減少額	年度末現在高
	円	円	円	円
出資金	3,175,000	0	0	3,175,000
長期貸付金	0	40,000,000	0	40,000,000
計	3,175,000	40,000,000	0	43,175,000

産 明 細 書

減 価 償 却 累 計 額			年 度 末 償 却 未 済 高	備 考
当年度増加額	当年度減少額	累 計		
円	円	円	円	
—	—	—	4,048,587,675	
60,828,635	0	1,446,624,256	2,393,308,527	
14,085,711	0	574,553,800	498,236,026	
46,742,924	0	872,070,456	1,895,072,501	
1,018,196,062	17,601,530	24,815,972,180	50,670,762,867	
34,067,731	0	1,415,363,086	565,738,605	
13,559,687	0	424,474,943	298,246,925	
8,073,512	0	388,834,457	244,001,911	
97,330,678	0	2,412,325,106	2,773,053,223	
109,175,565	0	2,370,508,399	5,022,574,051	
732,165,120	17,601,530	16,842,438,496	41,064,144,939	
23,823,769	0	962,027,693	703,003,213	
545,972,446	53,257,143	8,942,712,672	6,486,370,745	
137,240,667	0	1,951,867,183	1,921,728,087	
42,697,747	18,953,971	731,849,670	470,925,902	
22,499,507	0	285,301,723	170,814,322	
2,299,372	2,010,375	376,291,063	388,603,861	
28,771	0	17,183,290	123,776,815	
185,596,940	29,924,902	3,180,010,957	1,791,545,007	
155,609,442	2,367,895	2,400,208,786	1,618,976,751	
5,282,319	3,866,500	71,965,958	18,624,758	
4,102,458	11,027,007	104,020,378	19,989,928	
1,634,381,920	85,752,180	35,381,295,444	63,637,644,500	
—	—	—	299,162,643	
1,634,381,920	85,752,180	35,381,295,444	63,936,807,143	

年度末現在高	備 考
円	
26,674,488,833	布目ダム及び比奈知ダム建設事業割賦負担金
1,554,055,586	布目ダム水源地域整備事業及び淀川水源地域対策基金事業等負担金並びに黒髪山配水池等管路用地地役権
28,228,544,419	

備 考
地方公共団体金融機構出資金
都祁水道事業会計貸付金

3 企 業 債

種 類	発行年月日	発行総額	償 還 高	
			当年度償還高	償還高累計
		円	円	円
財務省財政融資資金	昭和59. 3. 26	183,200,000	14,960,828	183,200,000
〃	60. 3. 25	111,500,000	8,491,899	102,394,474
〃	62. 1. 26	195,200,000	12,561,865	160,315,643
〃	63. 3. 25	266,800,000	14,880,947	199,351,598
〃	平成 1. 3. 27	247,600,000	13,057,718	172,043,823
〃	1. 3. 27	33,900,000	1,787,789	23,555,273
〃	5. 3. 25	167,200,000	7,258,049	85,483,451
〃	6. 3. 23	245,000,000	10,185,210	120,057,593
〃	6. 3. 23	219,900,000	9,141,746	107,757,813
〃	7. 3. 27	54,000,000	2,141,980	22,626,167
〃	7. 3. 27	22,000,000	872,658	9,218,068
〃	7. 3. 27	300,000,000	11,899,886	125,700,923
〃	7. 3. 27	287,500,000	11,404,057	120,463,384
〃	8. 3. 25	57,600,000	2,237,294	23,947,760
〃	8. 3. 25	81,600,000	3,169,500	33,925,996
〃	8. 3. 25	330,000,000	12,817,831	137,200,720
〃	8. 3. 25	769,700,000	29,896,619	320,010,283
〃	9. 3. 25	72,000,000	2,745,499	28,404,280
〃	9. 3. 25	321,000,000	12,240,348	126,635,752
〃	9. 3. 25	130,000,000	4,957,150	51,285,508
〃	9. 3. 25	405,000,000	15,443,430	159,774,081
〃	10. 3. 25	72,000,000	2,731,056	27,121,100
〃	10. 3. 25	225,000,000	8,534,549	84,753,439
〃	10. 3. 25	157,000,000	5,955,219	59,139,064
〃	10. 3. 25	348,000,000	13,200,103	131,085,316
〃	11. 3. 25	54,000,000	2,005,946	18,292,534
〃	11. 3. 25	186,000,000	6,909,369	63,007,614
〃	11. 3. 25	430,000,000	15,973,272	145,662,766
〃	11. 3. 25	168,000,000	6,240,720	56,910,105
〃	12. 3. 27	30,000,000	1,096,851	9,128,349
〃	12. 3. 27	240,000,000	8,774,806	73,026,792
〃	12. 3. 27	750,000,000	27,421,270	228,208,726
〃	12. 3. 27	150,000,000	5,484,254	45,641,745
〃	13. 3. 26	49,700,000	1,823,674	13,807,114
〃	13. 3. 26	326,100,000	11,965,795	90,593,554
〃	13. 3. 26	810,000,000	29,721,846	225,025,390
〃	13. 3. 26	143,700,000	5,272,875	39,921,171
〃	14. 3. 25	55,200,000	2,116,341	13,668,429
〃	14. 3. 25	336,700,000	12,908,916	83,372,469
〃	14. 3. 25	353,700,000	13,560,689	87,581,951
〃	14. 3. 25	127,000,000	4,869,119	31,447,294
〃	15. 3. 25	15,500,000	589,655	3,476,902
〃	15. 3. 25	123,600,000	4,702,015	27,725,492
〃	15. 3. 25	360,600,000	13,718,014	80,888,450
〃	15. 3. 25	118,500,000	4,508,000	26,581,479
〃	16. 3. 25	45,000,000	1,601,789	7,790,081
〃	16. 3. 25	90,000,000	11,646,664	90,000,000
〃	16. 3. 25	315,100,000	40,776,263	315,100,000
〃	17. 3. 25	31,200,000	1,084,638	4,242,973
〃	17. 3. 25	72,800,000	9,350,064	63,346,803
〃	17. 3. 25	218,400,000	28,050,192	190,040,407
〃	18. 3. 27	43,600,000	1,477,311	4,362,233
〃	18. 3. 27	16,300,000	552,297	1,630,835
〃	18. 3. 27	234,400,000	29,904,336	173,325,047
〃	19. 3. 26	175,900,000	22,139,425	107,461,553
〃	20. 3. 25	47,500,000	5,903,157	23,229,015
〃	21. 3. 25	290,200,000	0	0
〃	21. 3. 25	389,000,000	0	0
〃	22. 3. 25	267,000,000	0	0

明 細 書

未償還残高	発行価額	利率	償還終期	備 考
円	円	%		
0	—	7.100	平成26. 3. 25	配水施設整備事業
9,105,526	—	7.100	27. 3. 25	配水施設整備事業
34,884,357	—	6.050	28. 9. 25	配水施設整備事業
67,448,402	—	5.000	30. 3. 25	配水施設整備事業
75,556,177	—	4.850	31. 3. 25	布目ダム下流受益者負担金
10,344,727	—	4.850	31. 3. 25	大保簡易水道事業
81,716,549	—	4.400	35. 3. 25	東部地域等水道整備事業簡水
124,942,407	—	3.650	36. 3. 1	配水施設整備及び改良事業
112,142,187	—	3.650	36. 3. 1	東部地域等水道整備事業簡水
31,373,833	—	4.650	37. 3. 1	配水施設整備及び改良事業
12,781,932	—	4.650	37. 3. 1	東部地域等水道整備事業
174,299,077	—	4.650	37. 3. 1	東部地域等水道整備事業簡水
167,036,616	—	4.650	37. 3. 1	第6期拡張第1次事業
33,652,240	—	3.400	38. 3. 1	配水施設改良事業
47,674,004	—	3.400	38. 3. 1	東部地域等水道整備事業
192,799,280	—	3.400	38. 3. 1	東部地域等水道整備事業簡水
449,689,717	—	3.400	38. 3. 1	第6期拡張第1次事業
43,595,720	—	2.800	39. 3. 1	配水施設改良事業
194,364,248	—	2.800	39. 3. 1	東部地域等水道整備事業
78,714,492	—	2.800	39. 3. 1	東部地域等水道整備事業簡水
245,225,919	—	2.800	39. 3. 1	第6期拡張第1次事業
44,878,900	—	2.100	40. 3. 1	配水施設改良事業
140,246,561	—	2.100	40. 3. 1	東部地域等水道整備事業
97,860,936	—	2.100	40. 3. 1	東部地域等水道整備事業簡水
216,914,684	—	2.100	40. 3. 1	第6期拡張第1次事業
35,707,466	—	2.100	41. 3. 1	配水施設改良事業
122,992,386	—	2.100	41. 3. 1	東部地域等水道整備事業
284,337,234	—	2.100	41. 3. 1	東部地域等水道整備事業簡水
111,089,895	—	2.100	41. 3. 1	第6期拡張第2次事業
20,871,651	—	2.000	42. 3. 1	配水施設改良事業
166,973,208	—	2.000	42. 3. 1	東部地域等水道整備事業
521,791,274	—	2.000	42. 3. 1	東部地域等水道整備事業簡水
104,358,255	—	2.000	42. 3. 1	第6期拡張第2次事業
35,892,886	—	1.600	43. 3. 1	配水施設改良事業
235,506,446	—	1.600	43. 3. 1	東部地域等水道整備事業
584,974,610	—	1.600	43. 3. 1	東部地域等水道整備事業簡水
103,778,829	—	1.600	43. 3. 1	第6期拡張第2次事業
41,531,571	—	0.900	44. 3. 1	配水施設改良事業
253,327,531	—	0.900	44. 3. 1	東部地域等水道整備事業
266,118,049	—	0.900	44. 3. 1	東部地域等水道整備事業簡水
95,552,706	—	0.900	44. 3. 1	第6期拡張第2次事業
12,023,098	—	0.700	45. 3. 1	配水施設改良事業
95,874,508	—	0.700	45. 3. 1	東部地域等水道整備事業
279,711,550	—	0.700	45. 3. 1	東部地域等水道整備事業簡水
91,918,521	—	0.700	45. 3. 1	第6期拡張第2次事業
37,209,919	—	1.400	46. 3. 1	配水施設改良事業
0	—	1.000	26. 3. 1	施設整備事業
0	—	1.000	26. 3. 1	施設更新事業
26,957,027	—	1.500	47. 3. 1	配水施設改良事業
9,453,197	—	1.100	27. 3. 1	施設整備事業
28,359,593	—	1.100	27. 3. 1	施設更新事業
39,237,767	—	1.600	48. 3. 1	配水施設改良事業
14,669,165	—	1.600	48. 3. 1	施設整備事業
61,074,953	—	1.400	28. 3. 1	施設更新事業
68,438,447	—	1.500	29. 3. 1	施設更新事業
24,270,985	—	1.100	30. 3. 1	施設更新事業
290,200,000	—	1.900	51. 3. 1	配水施設整備及び改良事業
389,000,000	—	1.900	51. 3. 1	浄水施設整備事業
267,000,000	—	2.100	52. 3. 1	配水施設整備及び改良事業

種 類	発行年月日	発行総額	償 還 高	
			当年度償還高	償還高累計
財務省財政融資資金	平成22. 3. 25	90,000,000	0	0
〃	22. 3. 25	8,300,000	0	0
〃	22. 3. 25	820,000,000	0	0
〃	22. 8. 6	332,000,000	0	0
〃	23. 3. 25	300,000,000	0	0
〃	24. 3. 26	269,000,000	0	0
〃	26. 3. 25	100,000,000	0	0
〃	26. 3. 25	200,000,000	0	0
借入先毎小計		14,486,700,000	564,722,793	4,959,948,782
地方公共団体金融機構	平成 1. 3. 30	98,400,000	6,005,461	78,516,844
〃	6. 3. 23	105,000,000	4,951,746	58,007,413
〃	7. 3. 27	113,000,000	5,143,648	54,029,001
〃	7. 3. 27	22,000,000	1,001,418	10,518,921
〃	7. 3. 27	287,500,000	13,086,717	137,463,166
〃	8. 3. 22	38,400,000	1,685,464	18,189,092
〃	8. 3. 22	54,400,000	2,387,740	25,767,883
〃	8. 3. 22	513,300,000	22,529,908	243,137,006
〃	9. 3. 28	48,000,000	2,049,377	21,094,707
〃	9. 3. 28	214,000,000	9,136,806	94,047,235
〃	9. 3. 28	270,000,000	11,527,746	118,657,725
〃	10. 3. 25	48,000,000	2,020,444	19,969,486
〃	10. 3. 25	150,000,000	6,313,886	62,404,643
〃	10. 3. 25	232,000,000	9,765,477	96,519,184
〃	11. 3. 24	36,000,000	1,486,852	13,558,836
〃	11. 3. 24	124,000,000	5,121,379	46,702,653
〃	11. 3. 24	112,000,000	4,625,761	42,183,042
〃	12. 3. 22	20,000,000	812,076	6,758,361
〃	12. 3. 22	160,000,000	6,496,607	54,066,876
〃	12. 3. 22	100,000,000	4,060,379	33,791,796
〃	13. 3. 22	40,300,000	1,627,180	12,277,807
〃	13. 3. 22	263,900,000	10,655,402	80,399,831
〃	13. 3. 22	116,300,000	4,695,806	35,431,985
〃	14. 3. 22	44,800,000	1,899,197	12,257,022
〃	14. 3. 22	273,300,000	11,585,952	74,773,297
〃	14. 3. 22	256,300,000	10,865,275	70,122,197
〃	14. 3. 22	103,000,000	4,366,458	28,180,204
〃	15. 3. 25	14,500,000	628,751	3,517,747
〃	15. 3. 25	116,400,000	5,047,352	28,239,020
〃	15. 3. 25	159,400,000	6,911,922	38,670,962
〃	15. 3. 25	111,500,000	4,834,877	27,050,265
〃	16. 3. 30	45,000,000	1,766,909	8,593,117
〃	16. 3. 30	90,000,000	11,646,664	90,000,000
〃	16. 3. 30	314,900,000	40,750,381	314,900,000
〃	17. 3. 23	28,800,000	1,105,636	4,325,114
〃	17. 3. 23	67,200,000	8,641,310	58,459,029
〃	17. 3. 23	201,600,000	25,923,931	175,377,087
〃	18. 3. 23	36,400,000	1,363,516	4,026,216
〃	18. 3. 23	13,700,000	513,191	1,515,362
〃	18. 3. 23	195,600,000	24,954,301	144,634,724
〃	19. 3. 29	59,700,000	2,166,101	4,294,787
〃	19. 3. 29	40,300,000	1,462,209	2,899,162
〃	19. 3. 29	51,500,000	6,486,011	31,390,052
〃	19. 3. 29	2,600,000	327,516	1,583,520
〃	20. 3. 28	168,300,000	20,880,591	81,802,618
〃	20. 3. 28	6,200,000	769,000	3,010,449
〃	20. 3. 28	136,900,000	4,712,740	4,712,740
〃	21. 3. 30	253,000,000	0	0
〃	22. 3. 30	121,700,000	0	0
借入先毎小計		6,079,100,000	336,797,071	2,577,828,184

未償還残高	発行価額	利率	償還終期	備考
円	円	%		
90,000,000	—	2.100	52. 3. 1	施設更新事業
8,300,000	—	2.100	52. 3. 1	施設更新事業
820,000,000	—	2.100	52. 3. 1	浄水施設整備事業
332,000,000	—	1.800	52. 3. 25	配水施設整備及び改良事業
300,000,000	—	1.900	53. 3. 1	配水施設整備及び改良事業
269,000,000	—	1.700	54. 3. 1	配水施設整備及び改良事業
100,000,000	—	0.400	36. 3. 1	施設更新事業
200,000,000	—	0.700	41. 3. 1	施設更新事業
9,526,751,218	—			
19,883,156	—	4.950	平成29. 3. 20	布目ダム下流受益者負担金
46,992,587	—	3.750	34. 3. 20	配水施設整備及び改良事業
58,970,999	—	4.750	35. 3. 20	配水施設整備及び改良事業
11,481,079	—	4.750	35. 3. 20	東部地域等水道整備事業
150,036,834	—	4.750	35. 3. 20	第6期拡張第1次事業
20,210,908	—	3.250	36. 3. 20	配水施設改良事業
28,632,117	—	3.250	36. 3. 20	東部地域等水道整備事業
270,162,994	—	3.250	36. 3. 20	第6期拡張第1次事業
26,905,293	—	2.900	37. 3. 20	配水施設改良事業
119,952,765	—	2.900	37. 3. 20	東部地域等水道整備事業
151,342,275	—	2.900	37. 3. 20	第6期拡張第1次事業
28,030,514	—	2.200	38. 3. 20	配水施設改良事業
87,595,357	—	2.200	38. 3. 20	東部地域等水道整備事業
135,480,816	—	2.200	38. 3. 20	第6期拡張第1次事業
22,441,164	—	2.100	39. 3. 20	配水施設改良事業
77,297,347	—	2.100	39. 3. 20	東部地域等水道整備事業
69,816,958	—	2.100	39. 3. 20	第6期拡張第2次事業
13,241,639	—	2.000	40. 3. 20	配水施設改良事業
105,933,124	—	2.000	40. 3. 20	東部地域等水道整備事業
66,208,204	—	2.000	40. 3. 20	第6期拡張第2次事業
28,022,193	—	1.700	41. 3. 20	配水施設改良事業
183,500,169	—	1.700	41. 3. 20	東部地域等水道整備事業
80,868,015	—	1.700	41. 3. 20	第6期拡張第2次事業
32,542,978	—	0.800	42. 3. 20	配水施設改良事業
198,526,703	—	0.800	42. 3. 20	東部地域等水道整備事業
186,177,803	—	0.800	42. 3. 20	東部地域等水道整備事業簡水
74,819,796	—	0.800	42. 3. 20	第6期拡張第2次事業
10,982,253	—	0.300	43. 3. 20	配水施設改良事業
88,160,980	—	0.300	43. 3. 20	東部地域等水道整備事業
120,729,038	—	0.300	43. 3. 20	東部地域等水道整備事業簡水
84,449,735	—	0.300	43. 3. 20	第6期拡張第2次事業
36,406,883	—	1.400	44. 3. 20	配水施設改良事業
0	—	1.000	26. 3. 20	施設整備事業
0	—	1.000	26. 3. 20	施設更新事業
24,474,886	—	1.500	45. 3. 20	配水施設改良事業
8,740,971	—	1.150	27. 3. 20	施設整備事業
26,222,913	—	1.150	27. 3. 20	施設更新事業
32,373,784	—	1.600	46. 3. 20	配水施設改良事業
12,184,638	—	1.600	46. 3. 20	施設整備事業
50,965,276	—	1.400	28. 3. 20	施設更新事業
55,405,213	—	1.750	47. 3. 20	配水施設改良事業
37,400,838	—	1.750	47. 3. 20	施設整備事業
20,109,948	—	1.650	29. 3. 20	施設更新事業
1,016,480	—	1.700	29. 3. 20	施設更新事業
86,497,382	—	1.400	30. 3. 20	施設更新事業
3,189,551	—	1.450	30. 3. 20	施設更新事業
132,187,260	—	2.050	48. 3. 20	浄水施設整備事業
253,000,000	—	1.900	49. 3. 20	浄水施設整備事業
121,700,000	—	2.100	52. 3. 20	施設更新事業
3,501,271,816	—			

種 類	発行年月日	発行総額	償 還 高	
			当年度償還高	償還高累計
		円	円	円
南都銀行	平成19. 9. 20	1,030,000,000	137,333,334	892,666,671
"	20. 3. 25	54,300,000	9,050,000	54,300,000
"	20. 3. 25	112,500,000	16,072,000	96,432,000
"	20. 9. 22	1,133,000,000	174,308,000	958,694,000
"	20. 9. 22	37,000,000	6,724,000	37,000,000
"	20. 9. 22	44,200,000	8,029,000	44,200,000
"	20. 9. 22	35,000,000	5,386,000	29,623,000
"	20. 9. 22	45,100,000	6,014,000	33,077,000
"	20. 9. 22	60,600,000	8,080,000	44,440,000
"	20. 9. 22	6,800,000	716,000	3,938,000
"	21. 3. 25	103,600,000	14,800,000	74,000,000
"	21. 3. 25	14,300,000	2,044,000	10,220,000
"	21. 3. 25	73,400,000	7,340,000	36,700,000
"	21. 3. 25	66,600,000	6,660,000	33,300,000
"	21. 3. 25	30,000,000	3,000,000	15,000,000
"	21. 9. 24	980,500,000	178,274,000	802,233,000
"	22. 3. 25	94,700,000	13,530,000	54,120,000
"	22. 3. 25	38,100,000	5,444,000	21,776,000
"	22. 3. 25	103,200,000	12,900,000	51,600,000
"	22. 9. 21	987,700,000	219,490,000	768,215,000
"	23. 9. 20	997,000,000	284,858,000	712,145,000
"	24. 9. 20	594,300,000	237,720,000	356,580,000
"	25. 9. 20	186,600,000	62,200,000	62,200,000
借入先毎小計		6,828,500,000	1,419,972,334	5,192,459,671
合計		27,394,300,000	2,321,492,198	12,730,236,637

未償還残高	発行価額	利率	償還終期	備考
円	円	%		
137,333,329	—	1.813	平成27. 3.20	水資源機構割賦負担金繰上償還(布目ダム一次)
0	—	1.460	26. 3.25	繰上償還(財務S58布目ダム下流受益者負担金)
16,068,000	—	1.460	27. 3.25	繰上償還(財務S59布目ダム下流受益者負担金)
174,306,000	—	1.777	27. 3.20	水資源機構割賦負担金繰上償還(布目ダム一次)
0	—	1.777	26. 3.20	繰上償還(公庫S60配水施設整備事業)
0	—	1.777	26. 3.20	繰上償還(公庫S60布目ダム下流受益者負担金)
5,377,000	—	1.777	27. 3.20	繰上償還(公庫S61布目ダム下流受益者負担金)
12,023,000	—	1.777	28. 3.22	繰上償還(公庫S62布目ダム下流受益者負担金)
16,160,000	—	1.777	28. 3.22	繰上償還(公庫S62配水施設整備事業)
2,862,000	—	1.777	30. 3.20	繰上償還(公庫H01布目ダム下流受益者負担金)
29,600,000	—	1.435	28. 3.25	繰上償還(財務S60布目ダム下流受益者負担金)
4,080,000	—	1.435	28. 3.25	繰上償還(財務S60興ヶ原簡易水道事業)
36,700,000	—	1.486	31. 3.25	繰上償還(財務H01布目ダム下流受益者負担金)
33,300,000	—	1.486	31. 3.25	繰上償還(財務H01大保・邑地簡易水道事業)
15,000,000	—	1.486	31. 3.25	繰上償還(財務H02布目ダム下流受益者負担金)
178,267,000	—	1.385	27. 3.20	水資源機構割賦負担金繰上償還(布目ダム一次)
40,580,000	—	1.273	29. 3.27	繰上償還(財務S61布目ダム下流受益者負担金)
16,324,000	—	1.273	29. 3.27	繰上償還(財務S61平清水・興ヶ原簡易水道事業)
51,600,000	—	1.273	30. 3.26	繰上償還(財務S62布目ダム下流受益者負担金)
219,485,000	—	1.110	27. 3.20	水資源機構割賦負担金繰上償還(布目ダム一次)
284,855,000	—	0.792	27. 3.20	水資源機構割賦負担金繰上償還(布目ダム一次)
237,720,000	—	0.686	27. 3.20	水資源機構割賦負担金繰上償還(布目ダム一次)
124,400,000	—	0.663	27. 3.20	水資源機構割賦負担金繰上償還(布目ダム一次)
1,636,040,329	—			
14,664,063,363	—			

平成25年度 奈良市水道事業

款	項	事業名	年度	全 体 計 画		
				年 割 額	左 の 財 源 内 訳	
					企 業 債	損益勘定留保資金等
1 資本的支出	2 施 設 費	須 川 ダ ム 取 水 施 設 管 理 シ ス テ ム 更 新 工 事	平成	円	円	円
			24	68,250,000	0	68,250,000
			25	177,450,000	159,000,000	18,450,000
			計	245,700,000	159,000,000	86,700,000

会計継続費精算報告書

実		績		比		較	
支払義務 発生額	左の財源内訳		年割額と支払 義務発生額の差	左の財源内訳		企業債	損益勘定留保資金等
	企業債	損益勘定留保資金等		企業債	損益勘定留保資金等		
円	円	円	円	円	円	円	円
50,055,600	0	50,055,600	18,194,400	0	18,194,400		
128,210,250	100,000,000	28,210,250	49,239,750	59,000,000	△9,760,250		
178,265,850	100,000,000	78,265,850	67,434,150	59,000,000	8,434,150		

平成 25 年 度
奈良市都祁水道事業会計決算書

〔 自 平成 25 年 4 月 1 日 〕
〔 至 平成 26 年 3 月 31 日 〕

I 決 算 書 類

1 平成 25 年度 奈良市

(1) 収益的収入及び支出

収 入

区 分	予 算		
	当 初 予 算 額	補 正 予 算 額	地方公営企業法第24条 第3項の規定による支 出額に係る財源充当額
	円	円	円
第1款 水道事業収益	183,000,000	0	0
第1項 営業収益	133,466,000	0	0
第2項 営業外収益	49,507,000	0	0
第3項 特別利益	27,000	0	0

支 出

区 分	予 算					
	当 初 予 算 額	補 正 予 算 額	予備費 支出額	流 用 増減額	地 方 公 営 企 業 法 第 24 条 第 3 項 の 規 定 に よ る 支 出 額	小 計
	円	円	円	円	円	円
第1款 水道事業費用	375,200,000	25,685,000	0	0	0	400,885,000
第1項 営業費用	292,545,000	26,631,000	0	△320,000	0	318,856,000
第2項 営業外費用	82,604,000	△946,000	0	0	0	81,658,000
第3項 特別損失	51,000	0	0	320,000	0	371,000

都 祁 水 道 事 業 決 算 報 告 書

額	決 算 額	予 算 額 に 比 べ 決 算 額 の 増 減	備 考
合 計			
円	円	円	
183,000,000	179,879,157	△3,120,843	
133,466,000	130,178,838	△3,287,162	
49,507,000	49,700,319	193,319	
27,000	0	△27,000	

額	合 計	決 算 額	地 方 公 営 企 業 法 第 26 条 第 2 項 の 規 定 に よ る 繰 越 額	不 用 額	備 考
地方公営 企業法第 26条第2項 の規定に よる繰越額					
円	円	円	円	円	
0	400,885,000	379,588,924	0	21,296,076	
0	318,856,000	303,412,491	0	15,443,509	
0	81,658,000	75,806,268	0	5,851,732	
0	371,000	370,165	0	835	

(2) 資本的収入及び支出

収 入

区 分	予 算			
	当初予算額	補正予算額	小 計	地方公営企業法第26条の規定による繰越額に係る財源充当額
	円	円	円	円
第1款 資本的収入	260,600,000	38,200,000	298,800,000	0
第1項 企業債	0	38,200,000	38,200,000	0
第2項 負担金	258,615,000	0	258,615,000	0
第3項 分担金	1,985,000	0	1,985,000	0

支 出

区 分	予 算 額						
	当初予算額	補正予算額	予備費支出額	流増減額	小 計	地方公営企業法第26条の規定による繰越額	継続費通次繰越額
	円	円	円	円	円	円	円
第1款 資本的支出	257,800,000	38,688,000	0	0	296,488,000	0	0
第1項 固定資産取得費	266,000	0	0	0	266,000	0	0
第2項 企業債償還金	192,561,000	12,800,000	0	0	205,361,000	0	0
第3項 長期割賦金	64,973,000	25,888,000	0	0	90,861,000	0	0

額		決 算 額	予 算 額 に 比 べ 決 算 額 の 増 減	備 考
継 続 費 遞 次 繰 越 額 に 係 る 財 源 充 当 額	合 計			
円	円	円	円	
0	298,800,000	301,605,100	2,805,100	
0	38,200,000	38,200,000	0	
0	258,615,000	258,615,000	0	
0	1,985,000	4,790,100	2,805,100	

合 計	決 算 額	翌 年 度 繰 越 額			不 用 額	備 考
		地 方 公 営 企 業 法 第 26 条 の 規 定 に よ る 繰 越 額	継 続 費 遞 次 繰 越 額	合 計		
円	円	円	円	円	円	
296,488,000	293,385,767	0	0	0	3,102,233	
266,000	49,906	0	0	0	216,094	
205,361,000	205,293,623	0	0	0	67,377	
90,861,000	88,042,238	0	0	0	2,818,762	

2 平成25年度 奈良市都祁水道事業損益計算書

(平成25年4月1日から平成26年3月31日まで)

(単位：円)

1 営業収益			
(1) 給水収益	129,895,188		
(2) 受託工事収益	177,450		
(3) 雑営業収益	106,200	130,178,838	
2 営業費用			
(1) 原水及び浄水費	86,455,522		
(2) 配水費	727,733		
(3) 給水費	388,583		
(4) 受託工事費	155,400		
(5) 業務費	5,721,629		
(6) 総係費	28,670,325		
(7) 減価償却費	181,293,299	303,412,491	
営業損失			173,233,653
3 営業外収益			
(1) 他会計補助金	48,705,000		
(2) 雑収益	995,319	49,700,319	
4 営業外費用			
(1) 支払利息	67,619,359		
(2) ダム負担金	5,368,184		
(3) 雑支出	2,818,725	75,806,268	△ 26,105,949
経常損失			199,339,602
5 特別損失			
(1) 過年度損益修正損	370,165	370,165	370,165
当年度純損失			199,709,767
当年度未処理欠損金			199,709,767

3 平成25年度 奈良市都祁水道事業剰余金計算書

(平成25年4月1日から平成26年3月31日まで)

(単位：円)

区分	資本金		剰余金						利益剰余金			資本合計
	自己資本金	借入資本金	資本剰余金			利益剰余金			未欠	処理損金	利益剰余金合計	
			受贈財産評価額	諸補助金	分担金	負担金 その他諸収入	資本剰余金合計					
当年度変動額	4,673,042	3,272,726,668	6,535,702	1,998,380,832	38,602,766	1,164,524,147	3,208,043,447	△199,709,767	△199,709,767	△199,709,767	6,285,733,390	
法適用に基づく当期増加額	4,673,042	3,439,820,291	2,275,702	1,998,380,832	33,812,666	905,909,147	2,940,378,347	0	0	0	6,384,871,680	
企業債の発行	0	38,200,000	0	0	0	0	0	0	0	0	38,200,000	
企業債の償還	0	△205,293,623	0	0	0	0	0	0	0	0	△205,293,623	
受贈財産の受入	0	0	4,260,000	0	0	0	4,260,000	0	0	0	4,260,000	
他会計補助金の受入	0	0	0	0	0	258,615,000	258,615,000	0	0	0	258,615,000	
分担金の受入	0	0	0	0	4,790,100	0	4,790,100	0	0	0	4,790,100	
当年度純利益	0	0	0	0	0	0	0	△199,709,767	△199,709,767	△199,709,767	△199,709,767	
当年度末残高	4,673,042	3,272,726,668	6,535,702	1,998,380,832	38,602,766	1,164,524,147	3,208,043,447	△199,709,767	(当年度未処理欠損金) △199,709,767	△199,709,767	6,285,733,390	

4 平成25年度 奈良市都祁水道事業欠損金処理計算書

(単位：円)

区 分	資 本 金		資本剰余金	未 処 理 欠 損 金
	自己資本金	借入資本金		
当年度末残高	4,673,042	3,272,726,668	3,208,043,447	△199,709,767
議会の議決による処理額	0	0	0	0
処理後残高	4,673,042	3,272,726,668	3,208,043,447	(繰越欠損金) △199,709,767

5 平成25年度 奈良市都祁水道事業貸借対照表

(平成26年3月31日)

(単位：円)

		資 産 の 部	
1	固 定 資 産		
	(1) 有 形 固 定 資 産		
	イ 土 地		73,412,855
	ロ 建 物	296,396,316	
	減価償却累計額	7,430,601	288,965,715
	ハ 構 築 物	4,106,779,586	
	減価償却累計額	68,802,910	4,037,976,676
	ニ 機 械 及 び 装 置	1,376,015,121	
	減価償却累計額	72,593,374	1,303,421,747
	ホ 車 両 運 搬 具	41,000	
	減価償却累計額	0	41,000
	有形固定資産合計		5,703,817,993
	(2) 無 形 固 定 資 産		
	イ ダ ム 使 用 権		510,725,255
	ロ 水 利 権		120,330,000
	無形固定資産合計		631,055,255
	固 定 資 産 合 計		6,334,873,248
2	流 動 資 産		
	(1) 現 金 預 金		40,890,445
	(2) 未 収 金		3,579,577
	流 動 資 産 合 計		44,470,022
	資 産 合 計		6,379,343,270

負債の部

3	固定負債		
	(1) 長期未払割賦金	41,414,595	
	(2) 長期借入金	<u>40,000,000</u>	
	固定負債合計		81,414,595
4	流動負債		
	(1) 未払金	10,894,933	
	(2) 前受金	<u>1,300,352</u>	
	流動負債合計		<u>12,195,285</u>
	負債合計		<u>93,609,880</u>

資本の部

5	資本金		
	(1) 自己資本金	4,673,042	
	(2) 借入資本金	<u>3,272,726,668</u>	
	資本金合計		3,277,399,710
6	剰余金		
	(1) 資本剰余金		
	イ 受贈財産評価額	6,535,702	
	ロ 諸補助金	1,998,380,832	
	ハ 分担金	38,602,766	
	ニ 負担金その他諸収入	<u>1,164,524,147</u>	
	資本剰余金合計		3,208,043,447
	(2) 欠損金		
	イ 当年度未処理欠損金	<u>199,709,767</u>	
	欠損金合計		<u>199,709,767</u>
	剰余金合計		<u>3,008,333,680</u>
	資本合計		<u>6,285,733,390</u>
	負債資本合計		<u>6,379,343,270</u>

II 事業報告書

平成25年度 奈良市都祁水道事業報告書

1 概 況

(1) 総括事項

ア 決算の概況

平成25年4月1日から、これまで特別会計として運営してまいりました都祁地域の3つの簡易水道事業を統合、水道局に移管し、地方公営企業法を適用した都祁水道事業会計として事業運営を開始しました。

本年度は、180百万円の収益に対して、380百万円の費用がかかり、結果として200百万円の純損失を計上しました。

収益の主なものは、水道料金収入130百万円、他会計補助金49百万円であります。一方、費用の主なものは、過去に行った投資に関連するもので、減価償却費181百万円、ダム負担金5百万円、支払利息68百万円など、水源や施設整備に対する過去の投資の償還であります。また、人件費は、28百万円であります。

今年度は、純損失を計上しましたが、水道事業会計からの長期借入金40百万円などで運転資金を確保しています。

これまでも安全で安心な水道水の供給に努めてまいりましたが、水道局に移管後も引き続き、市民生活や社会経済活動に欠かすことができない水道を災害に強いライフラインとして確立するとともに、市民が安心して利用できる健全な水道を将来にわたって維持し次世代へ引き継いでいくため、水道事業中長期計画の将来像「信頼の水道 未来へつなぐライフライン」の実現を目指します。

収益180百万円	料金収入130百万円	他会計補助金 49百万円	純損失200百万円	
	過去に行った投資に関するもの		支払利息 68百万円	その他 98百万円
費用380百万円	減価償却費 181百万円		支払利息 68百万円	その他 98百万円
	ダム負担金5百万円		人件費28百万円	
			その他収入1百万円	

イ 給水状況

年度末給水人口は5,415人、年間給水量は763,012m³、年間有収水量は714,748m³で、この結果、有収率は93.67%となりました。

ウ 給水原価及び供給単価

有収水量1m³当たりの給水原価は530円35銭となり、供給単価については181円74銭となりました。

(2) 議会議決事項

議案番号	件名	提出年月日	議決年月日
議案第77号	平成25年度奈良市都祁水道事業会計補正予算(第1号)	平成25年6月5日	可決 平成25年6月14日
議案第108号	平成25年度奈良市都祁水道事業会計補正予算(第2号)	平成25年9月4日	可決 平成25年9月25日
議案第136号	平成25年度奈良市都祁水道事業会計補正予算(第3号)	平成25年12月3日	可決 平成25年12月18日
議案第8号	平成25年度奈良市都祁水道事業会計補正予算(第4号)	平成26年2月28日	可決 平成26年3月20日
議案第41号	平成26年度奈良市都祁水道事業会計予算	平成26年2月28日	可決 平成26年3月20日

(3) 行政官庁認可事項

申請年月日	申請先	件名	認可年月日	備考
平成26年3月6日	近畿地方整備局長	河川法第23条及び第24条の水利使用許可	更新申請中	布目川水利権 0.0359m ³ /秒(安定)

(4) 職員に関する事項

平成26年3月31日現在の都祁水道事業の職員数は、次のとおりです。

区分	定数	実数	備考
(水道事業)	210人	(179人)	(再任用職員18人)
都祁水道事業		4人	
(月ヶ瀬簡易水道事業)		(1人)	
合計	210人	184人	

再任用職員数は外数

2 業 務

(1) 業務量

区 分		平成 25 年度	平成 24 年度	比 較	
				増 減	比 率
水 量	給 水 量	763,012m ³	—	—	—
	有 収 水 量	714,748m ³	—	—	—
	有 収 率	93.67%	—	—	—
人 口	行政区域内人口	5,916人	—	—	—
	給水区域内人口	5,891人	—	—	—
	年度末給水人口	5,415人	—	—	—
	給 水 普 及 率	91.92%	—	—	—
戸・ 栓数	年度末給水戸数	1,932戸	—	—	—
	年度末給水栓数	2,116栓	—	—	—

(2) 事業収入に関する事項

区 分		平成 25 年度	平成 24 年度	比 較	
				増 減	比 率
		円	円	円	%
1	営 業 収 益	130,178,838	—	—	—
1	給 水 収 益	129,895,188	—	—	—
2	受 託 工 事 収 益	177,450	—	—	—
3	雑 営 業 収 益	106,200	—	—	—
2	営 業 外 収 益	49,700,319	—	—	—
1	他 会 計 補 助 金	48,705,000	—	—	—
2	雑 収 益	995,319	—	—	—
	計	179,879,157	—	—	—

(3) 事業費に関する事項

区 分	平成 25 年 度	平成 24 年 度	比 較	
			増 減	比 率
	円	円	円	%
1 営業費用	303,412,491	—	—	—
1 原水及び浄水費	86,455,522	—	—	—
2 配水費	727,733	—	—	—
3 給水費	388,583	—	—	—
4 受託工事費	155,400	—	—	—
5 業務費	5,721,629	—	—	—
6 総係費	28,670,325	—	—	—
7 減価償却費	181,293,299	—	—	—
2 営業外費用	75,806,268	—	—	—
1 支払利息	67,619,359	—	—	—
2 ダム負担金	5,368,184	—	—	—
3 雑支出	2,818,725	—	—	—
3 特別損失	370,165	—	—	—
1 過年度損益修正	370,165	—	—	—
計	379,588,924	—	—	—

3 会 計

(1) 企業債の概況

本年度当初残高	3,439,820,291 円
本年度借入額	38,200,000 円
本年度償還額	205,293,623 円
本年度末残高	3,272,726,668 円

(2) その他会計経理に関する重要事項

新設法人について、資本金の額が1,000万円以上でないため、平成25年度は納税義務が免除(免税事業者)されます。

III 附 属 書 類

1 収 益 費 用 明 細 書

収 益 の 部

款	項	目	節	金 額	備 考	
1 水道事業収益	1 営業収益	1 給 水 収 益		円		
				179,879,157		
			2 受託工事収益		130,178,838	
			1 水道料金収入		129,895,188	
			1 受託工事収益		177,450	
			3 雑営業収益		106,200	
			1 手 数 料		106,200	
			2 営業外収益		49,700,319	
			1 他会計補助金		48,705,000	
			1 他会計補助金		48,705,000	
			2 雑 収 益		995,319	
			1 不 用 品 売 却 収 益		949,981	
			2 雑 収 益		45,338	

費 用 の 部

款	項	目	節	金 額	備 考	
1 水道事業費用	1 営業費用	1 原水及び浄水費		円		
				379,588,924		
			3 賃 金		303,412,491	
			10 備 耗 品 費		86,455,522	
			12 光 熱 水 費		233,400	
			14 通 信 運 搬 費		222,990	
			16 委 託 料		575,193	
			17 手 数 料		3,419,453	
			18 賃 借 料		12,108,075	
			19 修 繕 費		2,607,500	
			22 動 力 費		8,820	
			23 薬 品 費		1,601,250	
			24 材 料 費		50,725,262	
			30 負 担 金		3,021,916	
			2 配 水 費		841,326	
			16 委 託 料		11,090,337	
			3 給 水 費		727,733	
			16 委 託 料		727,733	
			33 取 替 費		388,583	
			4 受託工事費		141,802	
			20 工事請負費		246,781	
					155,400	
					155,400	

款	項	目	節	金額	備考
				円	
		5 業務費		5,721,629	
			13 印刷製本費	441,000	
			14 通信運搬費	198,575	
			16 委託料	2,406,021	
			17 手数料	180,857	
			18 賃借料	2,437,476	
			31 保険金	57,700	
		6 総係費		28,670,325	
			1 給料	14,310,162	予算額14,313,000円
			2 手当等	9,168,391	予算額 9,784,000円
			5 法定福利費	4,782,025	予算額 4,783,000円
			10 備消耗品費	104,668	
			14 通信運搬費	107,505	
			28 厚生費	8,400	
			31 保険金	189,174	
		7 減価償却費		181,293,299	
			41 有形固定資産減価償却費	148,826,885	
			42 無形固定資産減価償却費	32,466,414	
	2 営業外費用			75,806,268	
		1 支払利息		67,619,359	
			46 企業債利息	67,569,359	
			47 他会計借入金利息	50,000	
		2 ダム負担金		5,368,184	
			48 ダム負担金	5,368,184	
		3 雑支出		2,818,725	
			53 雑支出	2,818,725	
	3 特別損失			370,165	
		1 過年度損益修正		370,165	
			1 過年度損益修正	370,165	

2 固 定 資 産

(1) 有形固定資産明細書

資 産 の 種 類	年度当初現在高	当年度増加額	当年度減少額	年度末現在高
	円	円	円	円
土 地	73,412,855	0	0	73,412,855
建 物	296,396,316	0	0	296,396,316
構 築 物	4,102,519,586	4,260,000	0	4,106,779,586
導 水 設 備	72,749,662	0	0	72,749,662
取 水 設 備	628,850,083	0	0	628,850,083
え ん 堤	18,003,322	0	0	18,003,322
浄 水 設 備	723,510,379	0	0	723,510,379
配 水 設 備	124,038,381	0	0	124,038,381
配 水 管 設 備	2,136,373,158	4,260,000	0	2,140,633,158
諸 設 備	398,994,601	0	0	398,994,601
機 械 及 び 装 置	1,375,965,215	49,906	0	1,376,015,121
電 気 設 備	434,656,531	0	0	434,656,531
ポ ン プ 設 備	178,466,659	0	0	178,466,659
塩 素 滅 菌 設 備	13,133,310	0	0	13,133,310
量 水 器	2,767,794	49,906	0	2,817,700
計 装 設 備	95,337,935	0	0	95,337,935
そ の 他 機 械 装 置	651,602,986	0	0	651,602,986
車 両 運 搬 具	41,000	0	0	41,000
合 計	5,848,334,972	4,309,906	0	5,852,644,878

(2) 無形固定資産明細書

資 産 の 種 類	年度当初現在高	当年度増加額	当年度減少額	当年度減価償却高
	円	円	円	円
ダ ム 使 用 権	526,001,669	0	0	15,276,414
水 利 権	137,520,000	0	0	17,190,000
計	663,521,669	0	0	32,466,414

産 明 細 書

減 価 償 却 累 計 額			年 度 末 償 却 未 済 高	備 考
当年度増加額	当年度減少額	累 計		
円	円	円	円	
—	—	—	73,412,855	
7,430,601	0	7,430,601	288,965,715	
68,802,910	0	68,802,910	4,037,976,676	
1,129,045	0	1,129,045	71,620,617	
12,462,952	0	12,462,952	616,387,131	
143,940	0	143,940	17,859,382	
13,195,193	0	13,195,193	710,315,186	
1,852,650	0	1,852,650	122,185,731	
23,626,665	0	23,626,665	2,117,006,493	
16,392,465	0	16,392,465	382,602,136	
72,593,374	0	72,593,374	1,303,421,747	
18,680,576	0	18,680,576	415,975,955	
11,488,839	0	11,488,839	166,977,820	
726,078	0	726,078	12,407,232	
222,117	0	222,117	2,595,583	
5,110,030	0	5,110,030	90,227,905	
36,365,734	0	36,365,734	615,237,252	
0	0	0	41,000	
148,826,885	0	148,826,885	5,703,817,993	

年度末現在高	備 考
円	
510,725,255	布目ダム建設事業割賦負担金
120,330,000	上津ダム水利使用权
631,055,255	

3 企 業 債

種 類	発行年月日	発行総額	償 還 高	
			当年度償還高	償還高累計
		円	円	円
財務省財政融資資金	昭和62. 5. 30	69,200,000	3,952,023	56,206,007
〃	63. 5. 26	173,700,000	9,583,978	130,476,887
〃	平成 1. 5. 26	108,400,000	5,716,707	75,321,286
〃	5. 5. 28	294,900,000	12,801,427	150,771,944
〃	6. 5. 27	249,700,000	10,379,670	117,557,272
〃	7. 5. 26	74,200,000	2,969,804	32,834,134
〃	7. 5. 26	17,600,000	704,428	7,788,150
〃	8. 5. 27	84,800,000	3,293,794	35,256,428
〃	9. 5. 26	88,100,000	3,375,266	35,278,551
〃	10. 5. 25	26,300,000	1,000,616	9,984,036
〃	11. 5. 25	8,300,000	313,222	2,905,909
〃	12. 5. 26	2,200,000	80,436	669,414
〃	13. 5. 25	39,800,000	1,460,407	11,056,804
〃	14. 5. 27	460,100,000	16,053,131	105,637,685
〃	15. 5. 25	591,000,000	22,153,285	129,984,260
〃	16. 5. 27	747,600,000	25,016,788	120,017,834
〃	17. 9. 30	464,700,000	16,363,513	56,356,541
〃	18. 12. 27	184,000,000	7,054,648	17,583,904
〃	23. 3. 25	12,900,000	0	0
借入先毎小計		3,697,500,000	142,273,143	1,095,687,046
地方公共団体金融機構	平成18. 5. 30	236,300,000	8,514,788	25,044,344
〃	18. 12. 27	145,400,000	5,294,692	13,060,942
〃	21. 5. 28	90,300,000	0	0
〃	23. 3. 30	10,100,000	0	0
借入先毎小計		482,100,000	13,809,480	38,105,286
南都銀行	平成20. 3. 25	21,800,000	3,640,000	21,800,000
〃	20. 3. 25	1,100,000	190,000	1,100,000
〃	20. 3. 25	16,200,000	2,314,000	13,884,000
〃	20. 6. 1	5,300,000	106,000	106,000
〃	21. 3. 25	32,300,000	4,614,000	23,070,000
〃	21. 3. 25	66,100,000	6,008,000	30,040,000
〃	21. 3. 25	98,700,000	8,224,000	41,120,000
〃	22. 3. 25	136,600,000	11,382,000	45,528,000
〃	25. 9. 20	38,200,000	12,733,000	12,733,000
借入先毎小計		416,300,000	49,211,000	189,381,000
合計		4,595,900,000	205,293,623	1,323,173,332

明 細 書

未償還残高	発行価額	利 率	償 還 終 期	備 考
円	円	%		
12,993,993	—	4.600	平成29. 3. 25	北部南部・布目ダム負担金
43,223,113	—	4.800	30. 3. 25	北部南部・布目ダム負担金
33,078,714	—	4.850	31. 3. 25	北部南部・布目ダム負担金
144,128,056	—	4.400	35. 3. 25	南部地区簡易水道事業
132,142,728	—	4.300	36. 3. 25	南部地区簡易水道事業
41,365,866	—	3.850	37. 3. 25	白石地区簡易水道事業
9,811,850	—	3.850	37. 3. 25	南部地区簡易水道事業
49,543,572	—	3.400	38. 3. 25	白石地区基幹改良事業
52,821,449	—	2.600	39. 3. 25	都祁簡易水道事業
16,315,964	—	2.000	40. 3. 25	都祁簡易水道事業
5,394,091	—	1.700	41. 3. 25	都祁簡易水道事業
1,530,586	—	2.000	42. 3. 25	都祁簡易水道事業
28,743,196	—	1.600	43. 3. 25	都祁簡易水道事業
354,462,315	—	2.100	44. 3. 25	都祁簡易水道事業
461,015,740	—	0.900	45. 3. 25	都祁簡易水道事業
627,582,166	—	2.100	46. 3. 25	都祁簡易水道事業
408,343,459	—	1.300	47. 9. 1	都祁簡易水道事業
166,416,096	—	1.300	48. 9. 25	都祁簡易水道事業
12,900,000	—	0.600	53. 3. 1	都祁簡易水道事業
2,601,812,954	—			
211,255,656	—	2.000	平成46. 3. 20	都祁簡易水道事業
132,339,058	—	1.800	46. 9. 20	都祁簡易水道事業
90,300,000	—	1.500	49. 3. 20	白石地区簡易水道事業
10,100,000	—	1.300	53. 3. 20	都祁簡易水道事業
443,994,714	—			
0	—	1.460	平成26. 3. 25	借換債 (S58友田地区簡易水道事業)
0	—	1.460	26. 3. 25	借換債 (S58布目ダム負担金)
2,316,000	—	1.460	27. 3. 25	借換債 (S59布目ダム負担金)
5,194,000	—	2.477	50. 5. 31	都祁簡易水道事業
9,230,000	—	1.435	28. 3. 25	借換債 (S60布目ダム負担金)
36,060,000	—	1.486	32. 3. 25	借換債 (H01布目ダム負担金)
57,580,000	—	1.486	33. 3. 25	借換債 (H02北部南部・簡易水道事業負担金)
91,072,000	—	1.405	34. 3. 25	借換債 (H03南部地区簡易水道事業)
25,467,000	—	0.663	27. 3. 20	水資源機構割賦負担金繰上償還 (布目一次)
226,919,000	—			
3,272,726,668	—			

平成 25 年 度

奈良市月ヶ瀬簡易水道事業会計決算書

〔 自 平成 25 年 4 月 1 日 〕
〔 至 平成 26 年 3 月 31 日 〕

I 決 算 書 類

1 平成25年度 奈良市月ヶ瀬

(1) 収益的収入及び支出

収 入

区 分	予 算		
	当 初 予 算 額	補 正 予 算 額	地方公営企業法第24条 第3項の規定による支 出額に係る財源充当額
	円	円	円
第1款 簡易水道事業収益	58,100,000	0	0
第1項 営業収益	26,005,000	0	0
第2項 営業外収益	32,089,000	0	0
第3項 特別利益	6,000	0	0

支 出

区 分	予 算					
	当初予算額	補正予算額	予備費 支出額	流 用 増減額	地方公営 企業法第 24条第3項 の規定に よる支出額	小 計
	円	円	円	円	円	円
第1款 簡易水道事業費用	75,900,000	7,995,000	0	0	0	83,895,000
第1項 営業費用	67,085,000	7,995,000	0	213,348	0	75,293,348
第2項 営業外費用	8,766,000	0	0	△213,348	0	8,552,652
第3項 特別損失	49,000	0	0	0	0	49,000

簡易水道事業決算報告書

額	決 算 額	予 算 額 に 比 べ 決 算 額 の 増 減	備 考
合 計			
円	円	円	
58,100,000	55,735,718	△2,364,282	
26,005,000	23,528,158	△2,476,842	
32,089,000	32,207,560	118,560	
6,000	0	△6,000	

額	合 計	決 算 額	地 方 公 営 企 業 法 第 26 条 第 2 項 の 規 定 に よ る 繰 越 額	不 用 額	備 考
地方公営 企業法第 26条第2項 の規定に よる繰越額					
円	円	円	円	円	
0	83,895,000	75,742,992	0	8,152,008	
0	75,293,348	68,518,461	0	6,774,887	
0	8,552,652	7,219,283	0	1,333,369	
0	49,000	5,248	0	43,752	

(2) 資本的収入及び支出

収 入

区 分	予 算			
	当初予算額	補正予算額	小 計	地方公営企業法第26条の規定による繰越額に係る財源充当額
	円	円	円	円
第1款 資本的収入	18,800,000	0	18,800,000	0
第1項 負担金	18,663,000	0	18,663,000	0
第2項 分担金	137,000	0	137,000	0

支 出

区 分	予 算 額						地方公営企業法第26条の規定による繰越額	継続費 通次繰越額
	当初予算額	補正予算額	予備費支出額	流増減額	用額	小 計		
	円	円	円		円	円	円	
第1款 資本的支出	18,700,000	0	0	0	0	18,700,000	0	0
第1項 固定資産取得費	37,000	0	0	0	0	37,000	0	0
第2項 企業債償還金	18,663,000	0	0	0	0	18,663,000	0	0

額		決算額	予算額に比べ 決算額の増減	備考
継続費 繰越額に係る 財源充当額	合計			
円	円	円	円	
0	18,800,000	19,928,250	1,128,250	
0	18,663,000	18,663,000	0	
0	137,000	1,265,250	1,128,250	

合計	決算額	翌年度繰越額			不用額	備考
		地方公営 企業法 第26条の 規定による 繰越額	継続費 繰越額	合計		
円	円	円	円	円	円	
18,700,000	18,680,115	0	0	0	19,885	
37,000	17,976	0	0	0	19,024	
18,663,000	18,662,139	0	0	0	861	

2 平成25年度 奈良市月ヶ瀬簡易水道事業損益計算書

(平成25年4月1日から平成26年3月31日まで)

(単位：円)

1	営業収益			
(1)	給水収益	23,514,158		
(2)	雑営業収益	14,000	23,528,158	
2	営業費用			
(1)	原水及び浄水費	29,460,809		
(2)	給水費	1,372,329		
(3)	施設管理費	80,850		
(4)	業務費	4,052,088		
(5)	総係費	8,908,156		
(6)	減価償却費	24,430,881		
(7)	資産減耗費	213,348	68,518,461	
	営業損失			44,990,303
3	営業外収益			
(1)	他会計補助金	32,207,000		
(2)	雑収益	560	32,207,560	
4	営業外費用			
(1)	支払利息	7,219,283	7,219,283	24,988,277
	経常損失			20,002,026
5	特別損失			
(1)	過年度損益修正損	5,248	5,248	5,248
	当年度純損失			20,007,274
	当年度未処理欠損金			20,007,274

3 平成25年度 奈良市月ヶ瀬簡易水道事業剰余金計算書

(平成25年4月1日から平成26年3月31日まで)

(単位：円)

区分	資本金		剰余金				金			資本合計
	自己資本金	借入資本金	資本剰余金		利益剰余金		未処損金	利益剰余金	利益剰余金	
			諸補助金	分担金	負担金 その他諸収入	資本剰余金 合計				
当年度変動額	32,301	355,350,269	1,030,267,534	4,641,488	595,084,964	△20,007,274	△20,007,274	△20,007,274	△20,007,274	1,985,369,282
法適用に基づく当期増加額	32,301	374,012,408	1,030,267,534	3,376,238	576,421,964	0	0	0	0	1,984,110,445
企業債の償還	0	△18,662,139	0	0	0	0	0	0	0	△18,662,139
他会計補助金の受入	0	0	0	0	18,663,000	0	0	0	0	18,663,000
分担金の受入	0	0	0	1,265,250	0	0	0	0	0	1,265,250
当年度純利益	0	0	0	0	0	△20,007,274	△20,007,274	△20,007,274	△20,007,274	△20,007,274
当年度末残高	32,301	355,350,269	1,030,267,534	4,641,488	595,084,964	△20,007,274	△20,007,274	△20,007,274	△20,007,274	1,985,369,282

4 平成25年度 奈良市月ヶ瀬簡易水道事業欠損金処理計算書

(単位：円)

区 分	資 本 金		資本剰余金	未 処 理 欠 損 金
	自己資本金	借入資本金		
当年度末残高	32,301	355,350,269	1,629,993,986	△20,007,274
議会の議決による処理額	0	0	0	0
処理後残高	32,301	355,350,269	1,629,993,986	(繰越欠損金) △20,007,274

5 平成25年度 奈良市月ヶ瀬簡易水道事業貸借対照表

(平成26年3月31日)

(単位：円)

		資 産 の 部	
1	固 定 資 産		
	(1) 有 形 固 定 資 産		
	イ 土 地		6,303,653
	ロ 建 物	57,445,975	
	減価償却累計額	638,725	56,807,250
	ハ 構 築 物	1,065,054,455	
	減価償却累計額	11,468,819	1,053,585,636
	ニ 機 械 及 び 装 置	737,538,818	
	減価償却累計額	10,829,149	726,709,669
	有形固定資産合計		1,843,406,208
	(2) 無 形 固 定 資 産		
	イ 水 利 権	115,662,509	
	無形固定資産合計		115,662,509
	固 定 資 産 合 計		1,959,068,717
2	流 動 資 産		
	(1) 現 金 預 金		15,022,897
	(2) 未 収 金		493,845
	流 動 資 産 合 計		15,516,742
	資 産 合 計		1,974,585,459

		負債の部	
3	流動負債		
	(1) 未払金	7,864,923	
	(2) 前受金	1,350,050	
	(3) 預り金	<u>1,204</u>	
	流動負債合計		<u>9,216,177</u>
	負債合計		<u>9,216,177</u>
		資本の部	
4	資本金		
	(1) 自己資本金	32,301	
	(2) 借入資本金	<u>355,350,269</u>	
	資本金合計		355,382,570
5	剰余金		
	(1) 資本剰余金		
	イ 諸補助金	1,030,267,534	
	ロ 分担金	4,641,488	
	ハ 負担金その他諸収入	<u>595,084,964</u>	
	資本剰余金合計		1,629,993,986
	(2) 欠損金		
	イ 当年度未処理欠損金	<u>20,007,274</u>	
	欠損金合計		<u>20,007,274</u>
	剰余金合計		<u>1,609,986,712</u>
	資本合計		<u>1,965,369,282</u>
	負債資本合計		<u><u>1,974,585,459</u></u>

II 事業報告書

平成25年度 奈良市月々瀬簡易水道事業報告書

1 概 況

(1) 総括事項

ア 決算の概況

平成25年4月1日から、これまで特別会計として運営してまいりました月々瀬簡易水道事業は、水道局に移管され、地方公営企業法を適用した月々瀬簡易水道事業会計として事業運営を開始しました。

本年度は、56百万円の収益に対して、76百万円の費用がかかり、結果として20百万円の純損失を計上しました。

収益の主なものは、水道料金収入24百万円、他会計補助金32百万円であります。一方、費用の主なものは、過去に行った投資に関連するもので、減価償却費24百万円、支払利息7百万円など、水源や施設整備に対する過去の投資の償還であります。また、人件費は、9百万円であります。今年度は、純損失を計上しましたが、現金支出を伴わない減価償却費などの要因によるもので、事業経営に必要な運転資金は確保されています。

これまでも安全で安心な水道水の供給に努めてまいりましたが、水道局に移管後も引き続き、市民生活や社会経済活動に欠かすことができない水道を災害に強いライフラインとして確立するとともに、市民が安心して利用できる健全な水道を将来にわたって維持し次世代へ引き継いでいくため、水道事業中長期計画の将来像「信頼の水道 未来へつなぐライフライン」の実現を目指します。

収益56百万円	料金収入24百万円		他会計補助金32百万円		純損失20百万円
	過去に行った投資に関するもの		人件費		
費用76百万円	減価償却費 24百万円		9百万円		その他36百万円
	支払利息7百万円				

イ 給水状況

年度末給水人口は1,529人、年間給水量は154,047^m、年間有収水量は137,379^mで、この結果、有収率は89.18%となりました。

ウ 給水原価及び供給単価

有収水量1^m当たりの給水原価は551円31銭となり、供給単価については171円16銭となりました。

(2) 議会議決事項

議案番号	件名	提出年月日	議決年月日
議案第137号	平成25年度奈良市月ヶ瀬簡易水道事業会計補正予算（第1号）	平成25年12月3日	可決 平成25年12月18日
議案第9号	平成25年度奈良市月ヶ瀬簡易水道事業会計補正予算（第2号）	平成26年2月28日	可決 平成26年3月20日
議案第42号	平成26年度奈良市月ヶ瀬簡易水道事業会計予算	平成26年2月28日	可決 平成26年3月20日

(3) 行政官庁認可事項

該当事項なし

(4) 職員に関する事項

平成26年3月31日現在の月ヶ瀬簡易水道事業の職員数は、次のとおりです。

区分	定数	実数	備考
(水道事業)	210人	(179人)	(再任用職員18人)
(都祁水道事業)		(4人)	
月ヶ瀬簡易水道事業		1人	
合計	210人	184人	

再任用職員数は外数

2 業 務

(1) 業務量

区 分		平成 25 年度	平成 24 年度	比 較	
				増 減	比 率
水 量	給 水 量	154,047m ³	—	—	—
	有 収 水 量	137,379m ³	—	—	—
	有 収 率	89.18%	—	—	—
人 口	行政区域内人口	1,559人	—	—	—
	給水区域内人口	1,559人	—	—	—
	年度末給水人口	1,529人	—	—	—
	給 水 普 及 率	98.08%	—	—	—
戸・ 栓数	年度末給水戸数	479戸	—	—	—
	年度末給水栓数	594栓	—	—	—

(2) 事業収入に関する事項

区 分		平成 25 年度	平成 24 年度	比 較	
				増 減	比 率
		円	円	円	%
1	営 業 収 益	23,528,158	—	—	—
1	給 水 収 益	23,514,158	—	—	—
2	雑 営 業 収 益	14,000	—	—	—
2	営 業 外 収 益	32,207,560	—	—	—
1	他 会 計 補 助 金	32,207,000	—	—	—
2	雑 収 益	560	—	—	—
計		55,735,718	—	—	—

(3) 事業費に関する事項

区 分	平成 25 年度	平成 24 年度	比 較	
			増 減	比 率
	円	円	円	%
1 営業費用	68,518,461	—	—	—
1 原水及び浄水費	29,460,809	—	—	—
2 給水費	1,372,329	—	—	—
3 施設管理費	80,850	—	—	—
4 業務費	4,052,088	—	—	—
5 総係費	8,908,156	—	—	—
6 減価償却費	24,430,881	—	—	—
7 資産減耗費	213,348	—	—	—
2 営業外費用	7,219,283	—	—	—
1 支払利息	7,219,283	—	—	—
3 特別損失	5,248	—	—	—
1 過年度損益 修正損	5,248	—	—	—
計	75,742,992	—	—	—

3 会 計

(1) 企業債及び一時借入金の概況

ア 企業債

本年度当初残高	374,012,408 円
本年度借入額	0 円
本年度償還額	18,662,139 円
本年度末残高	355,350,269 円

イ 一時借入金

本年度当初残高	0 円
本年度中における 借入残高最高額	500,000 円
本年度末残高	0 円

(2) その他会計経理に関する重要事項

新設法人について、資本金の額が1,000万円以上でないため、平成25年度は納税義務が免除(免税事業者)されます。

III 附 属 書 類

1 収 益 費 用 明 細 書

収 益 の 部

款	項	目	節	金 額	備 考
1 簡 易 水 道 事 業 収 益	1 営 業 収 益			円	
				55,735,718	
				23,528,158	
			1 給 水 収 益	23,514,158	
				23,514,158	1 水 道 料 金 収 入
			2 雑 営 業 収 益	14,000	
				14,000	1 手 数 料
			2 営 業 外 収 益	32,207,560	
			1 他 会 計 補 助 金	32,207,000	
				32,207,000	1 他 会 計 補 助 金
	560				
	560	1 雑 収 益			

費 用 の 部

款	項	目	節	金 額	備 考
1 簡 易 水 道 事 業 費 用	1 営 業 費 用			円	
				75,742,992	
				68,518,461	
			1 原 水 及 び 浄 水 費	29,460,809	
				414,000	3 賃 金
				290,337	10 備 耗 品 費
				1,410,072	12 光 熱 水 費
				651,206	14 通 信 運 搬 費
				8,358,000	16 委 託 料
				2,548,520	17 手 数 料
				25,515	18 賃 借 料
				4,483,267	19 修 繕 費
				6,611,038	22 動 力 費
				3,831,975	23 薬 品 費
				667,879	24 材 料 費
				169,000	30 負 担 金
			2 給 水 費	1,372,329	
				628,215	16 委 託 料
				744,114	33 取 替 費
			3 施 設 管 理 費	80,850	
				80,850	16 委 託 料
			4 業 務 費	4,052,088	
				1,284,960	3 賃 金
				210,000	13 印 刷 製 本 費
				54,700	14 通 信 運 搬 費
				3,044	16 委 託 料

款	項	目	節	金額	備考
				円	
			17 手 数 料	58,068	
			18 貸 借 料	2,437,464	
			31 保 險 金	3,852	
		5 総 係 費		8,908,156	
			1 給 料	4,244,790	予算額 4,245,000円
			2 手 当 等	3,128,892	予算額 3,758,000円
			5 法 定 福 利 費	1,448,187	予算額 1,449,000円
			28 厚 生 費	2,100	
			30 負 担 金	15,000	
			31 保 險 金	69,187	
		6 減 価 償 却 費		24,430,881	
			41 有 形 固 定 資 産 減 価 償 却 費	23,027,997	
			42 無 形 固 定 資 産 減 価 償 却 費	1,402,884	
		7 資 産 減 耗 費		213,348	
			43 固 定 資 産 除 却 費	213,348	
	2 営 業 外 費 用			7,219,283	
		1 支 払 利 息		7,219,283	
			46 企 業 債 利 息	7,219,283	
	3 特 別 損 失			5,248	
		1 過 年 度 損 益 損 修 正		5,248	
			1 過 年 度 損 益 損 修 正	5,248	

2 固 定 資

(1) 有形固定資産明細書

資 産 の 種 類	年度当初現在高	当年度増加額	当年度減少額	年度末現在高
	円	円	円	円
土 地	6,303,653	0	0	6,303,653
建 物	57,445,975	0	0	57,445,975
構 築 物	1,065,054,455	0	0	1,065,054,455
導 水 設 備	17,739,372	0	0	17,739,372
取 水 設 備	163,170,802	0	0	163,170,802
え ん 堤	24,505,672	0	0	24,505,672
浄 水 設 備	167,836,722	0	0	167,836,722
配 水 設 備	67,712,896	0	0	67,712,896
配 水 管 設 備	399,927,783	0	0	399,927,783
諸 設 備	224,161,208	0	0	224,161,208
機 械 及 び 装 置	737,520,842	17,976	0	737,538,818
電 気 設 備	90,664,233	0	0	90,664,233
ポ ン プ 設 備	98,120,459	0	0	98,120,459
塩 素 滅 菌 設 備	14,751,695	0	0	14,751,695
量 水 器	932,052	17,976	0	950,028
計 装 設 備	183,347,531	0	0	183,347,531
そ の 他 機 械 装 置	349,704,872	0	0	349,704,872
車 両 運 搬 具	304,652	0	304,652	0
合 計	1,866,629,577	17,976	304,652	1,866,342,901

(2) 無形固定資産明細書

資 産 の 種 類	年度当初現在高	当年度増加額	当年度減少額	当年度減価償却高
	円	円	円	円
水 利 権	117,065,393	0	0	1,402,884
計	117,065,393	0	0	1,402,884

産 明 細 書

減 価 償 却 累 計 額			年 度 末 償 却 未 済 高	備 考
当年度増加額	当年度減少額	累 計		
円	円	円	円	
—	—	—	6,303,653	
638,725	0	638,725	56,807,250	
11,468,819	0	11,468,819	1,053,585,636	
55,114	0	55,114	17,684,258	
1,832,661	0	1,832,661	161,338,141	
193,322	0	193,322	24,312,350	
1,729,781	0	1,729,781	166,106,941	
380,545	0	380,545	67,332,351	
4,820,150	0	4,820,150	395,107,633	
2,457,246	0	2,457,246	221,703,962	
10,829,149	0	10,829,149	726,709,669	
1,474,289	0	1,474,289	89,189,944	
1,194,026	0	1,194,026	96,926,433	
516,245	0	516,245	14,235,450	
49,488	0	49,488	900,540	
1,987,213	0	1,987,213	181,360,318	
5,607,888	0	5,607,888	344,096,984	
91,304	91,304	0	0	
23,027,997	91,304	22,936,693	1,843,406,208	

年度末現在高	備 考
円 115,662,509	上津ダム水利使用权
115,662,509	

3 企 業 債

種 類	発行年月日	発行総額	償 還 高	
			当年度償還高	償還高累計
		円	円	円
財務省財政融資資金	平成 5. 5. 28	3,900,000	169,296	1,993,932
〃	6. 5. 27	29,700,000	1,234,586	13,982,583
〃	7. 5. 26	21,700,000	868,528	9,602,435
〃	8. 5. 27	18,250,000	708,865	7,587,617
〃	8. 5. 27	1,750,000	67,973	727,577
〃	9. 5. 26	47,800,000	1,831,302	19,140,916
〃	10. 5. 25	35,700,000	1,358,251	13,552,474
〃	11. 5. 25	85,500,000	3,226,560	29,934,354
〃	12. 5. 26	54,000,000	1,974,331	16,431,027
〃	13. 5. 25	23,600,000	865,970	6,556,296
〃	23. 3. 25	9,900,000	0	0
借入先毎小計		331,800,000	12,305,662	119,509,211
地方公共団体金融機構	平成14. 5. 30	3,200,000	124,862	824,033
〃	16. 3. 31	33,300,000	1,238,929	5,943,749
〃	16. 5. 28	6,700,000	249,274	1,195,890
〃	17. 3. 23	18,000,000	655,846	2,543,147
〃	17. 3. 23	9,100,000	331,566	1,285,701
〃	22. 5. 28	7,800,000	0	0
〃	23. 5. 30	7,200,000	0	0
〃	24. 5. 30	43,100,000	0	0
〃	25. 3. 26	14,300,000	0	0
借入先毎小計		142,700,000	2,600,477	11,792,520
南都銀行	平成20. 3. 25	16,100,000	2,300,000	13,800,000
〃	21. 3. 25	6,200,000	562,000	2,810,000
〃	21. 3. 25	4,000,000	362,000	1,810,000
〃	22. 3. 25	6,400,000	532,000	2,128,000
借入先毎小計		32,700,000	3,756,000	20,548,000
合計		507,200,000	18,662,139	151,849,731

明 細 書

未償還残高	発行価額	利 率	償 還 終 期	備 考
円	円	%		
1,906,068	—	4.400	平成35. 3.25	月ヶ瀬簡易水道事業
15,717,417	—	4.300	36. 3.25	月ヶ瀬簡易水道事業
12,097,565	—	3.850	37. 3.25	月ヶ瀬簡易水道事業
10,662,383	—	3.400	38. 3.25	月ヶ瀬簡易水道事業
1,022,423	—	3.400	38. 3.25	月ヶ瀬簡易水道事業
28,659,084	—	2.600	39. 3.25	月ヶ瀬簡易水道事業
22,147,526	—	2.000	40. 3.25	月ヶ瀬簡易水道事業
55,565,646	—	1.700	41. 3.25	月ヶ瀬簡易水道事業
37,568,973	—	2.000	42. 3.25	月ヶ瀬簡易水道事業
17,043,704	—	1.600	43. 3.25	月ヶ瀬簡易水道事業
9,900,000	—	0.600	53. 3. 1	月ヶ瀬簡易水道事業
212,290,789	—			
2,375,967	—	2.000	平成42. 3.20	月ヶ瀬簡易水道事業
27,356,251	—	2.100	44. 3.20	月ヶ瀬簡易水道事業
5,504,110	—	2.100	44. 3.20	月ヶ瀬簡易水道事業
15,456,853	—	2.100	45. 3.20	月ヶ瀬簡易水道事業
7,814,299	—	2.100	45. 3.20	月ヶ瀬簡易水道事業
7,800,000	—	1.300	52. 3.20	月ヶ瀬簡易水道事業
7,200,000	—	1.100	53. 3.20	月ヶ瀬簡易水道事業
43,100,000	—	0.900	54. 3.20	月ヶ瀬簡易水道事業
14,300,000	—	0.700	55. 3.20	月ヶ瀬簡易水道事業
130,907,480	—			
2,300,000	—	1.460	平成27. 3.25	借換債 (S59月ヶ瀬簡易水道事業)
3,390,000	—	1.486	32. 3.25	借換債 (H01月ヶ瀬簡易水道事業)
2,190,000	—	1.486	32. 9.25	借換債 (H02月ヶ瀬簡易水道事業)
4,272,000	—	1.405	34. 3.25	借換債 (H03月ヶ瀬簡易水道事業)
12,152,000	—			
355,350,269	—			

