

平成 23 年 度

奈良市水道事業会計決算書

奈良市水道局

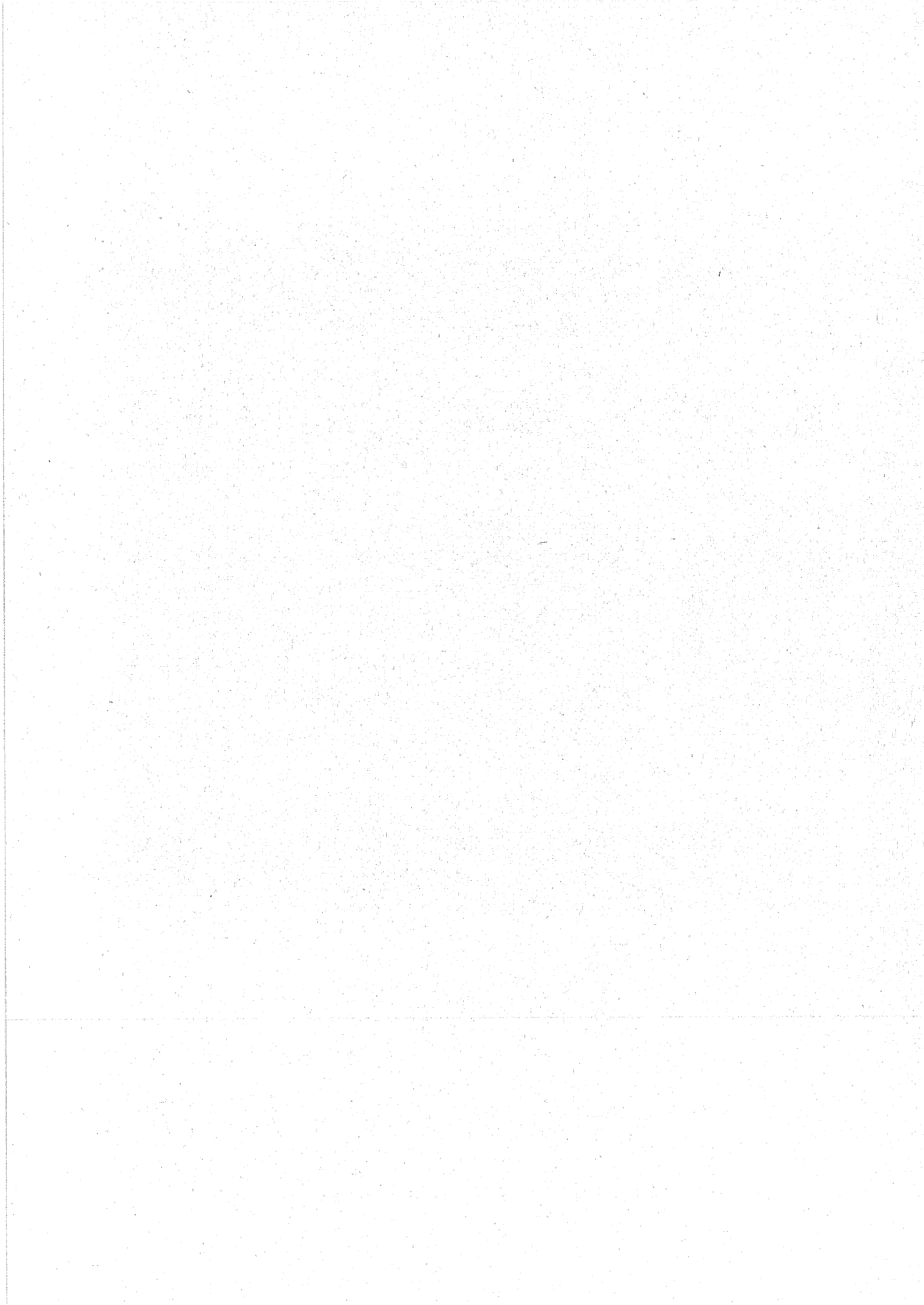

奈 水 第 468 号

平成24年 5 月24日

奈良市長 仲 川 元 庸 様

奈良市水道事業管理者

職務代理者 業務部長 中 林 哲 彦

平成23年度 奈良市水道事業会計決算書の提出について

地方公営企業法第30条の規定により、平成23年度奈良市水道事業会計決算書類

〔 自 平成23年 4 月 1 日 〕
〔 至 平成24年 3 月31日 〕 を、別紙のとおり提出いたします。

奈良市報告第43号

平成23年度 奈良市水道事業会計決算の認定について

平成23年度 奈良市水道事業会計決算

〔 自 平成23年4月1日
至 平成24年3月31日 〕

平成24年9月4日提出

奈良市長 仲川 元庸

平成 23 年度 奈良市水道事業会計決算書

〔 自 平成 23 年 4 月 1 日 〕
〔 至 平成 24 年 3 月 31 日 〕

目		次	
I 決 算 書 類			
1	平成23年度 奈良市水道事業決算報告書	2
2	平成23年度 奈良市水道事業損益計算書	6
3	平成23年度 奈良市水道事業剰余金計算書	7
4	平成23年度 奈良市水道事業剰余金処分計算書 (案)	8
5	平成23年度 奈良市水道事業貸借対照表	9
II 事 業 報 告 書			
1	概 況	12
2	工 事	14
3	業 務	19
4	会 計	20
III 附 属 書 類			
1	収益費用明細書	22
2	固定資産明細書	26
3	企業債明細書	28

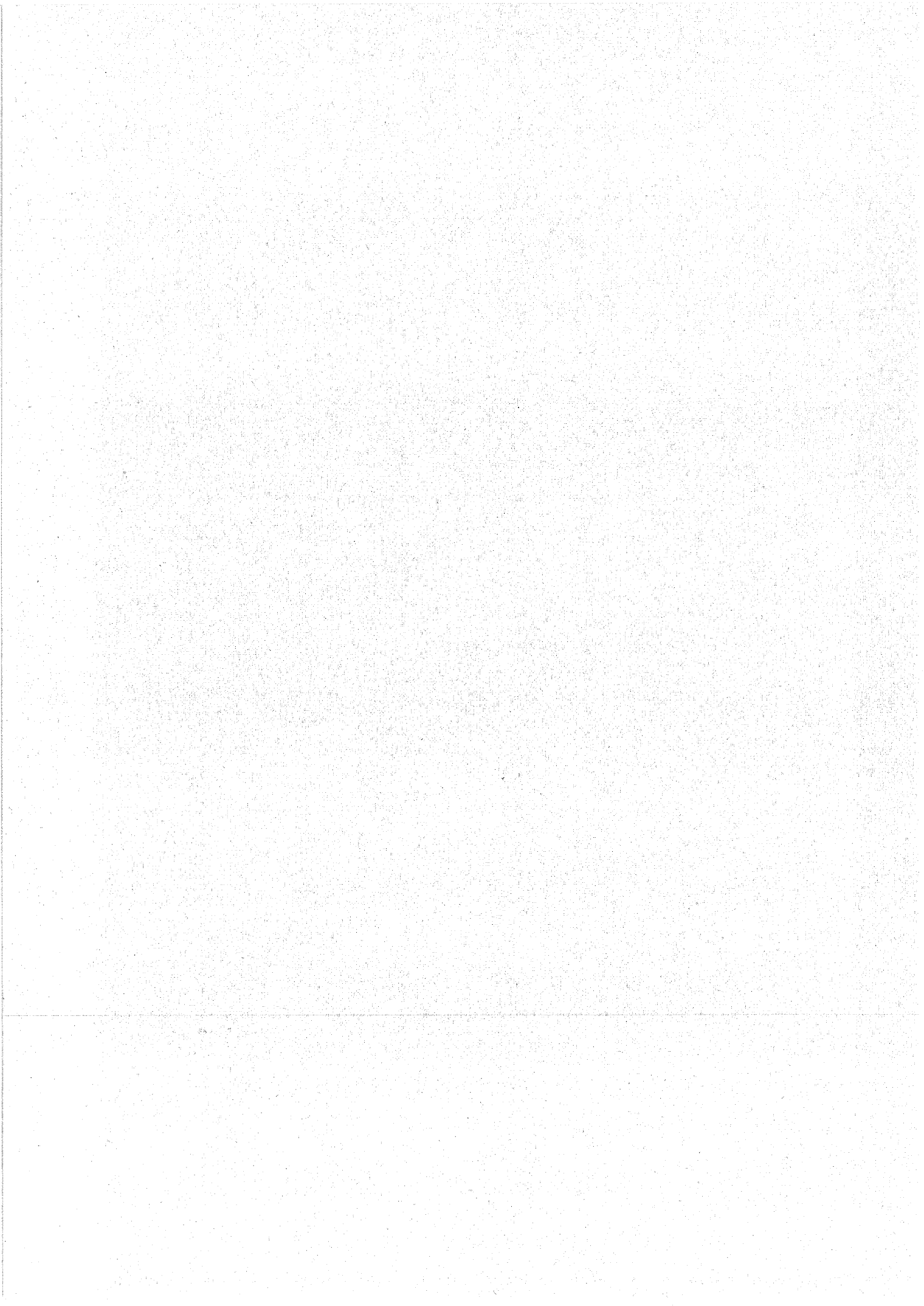

I 決 算 書 類

1 平成 23 年度 奈良市

(1) 収益的収入及び支出

収 入

区 分	予 算		
	当 初 予 算 額	補 正 予 算 額	地方公営企業法第24条 第3項の規定による支 出額に係る財源充当額
	円	円	円
第1款 水道事業収益	8,478,000,000	0	0
第1項 営業収益	7,949,670,000	0	0
第2項 営業外収益	528,310,000	0	0
第3項 特別利益	20,000	0	0

支 出

区 分	予 算					
	当 初 予 算 額	補 正 予 算 額	予備費 支出額	流 用 増減額	地方公営 企業法第 24条第3項 の規定に よる支出額	小 計
	円	円	円	円	円	円
第1款 水道事業費用	8,323,000,000	△3,206,000	0	0	0	8,319,794,000
第1項 営業費用	7,008,874,000	△3,206,000	0	0	0	7,005,668,000
第2項 営業外費用	1,290,751,000	0	0	0	0	1,290,751,000
第3項 特別損失	13,375,000	0	0	0	0	13,375,000
第4項 予備費	10,000,000	0	0	0	0	10,000,000

水道事業決算報告書

額	決 算 額	予 算 額 に 比 べ	備 考
合 計		決 算 額 の 増 減	
円	円	円	
8,478,000,000	8,509,813,299	31,813,299	
7,949,670,000	7,978,885,493	29,215,493	(うち、消費税及び地方消費税 預り金 379,328,127円)
528,310,000	530,647,208	2,337,208	(" 12,858,114円)
20,000	280,598	260,598	(" 13,360円)

額	合 計	決 算 額	地 方 公 営 企 業 法 第 26 条 第 2 項 の 規 定 に よ る 繰 越 額	不 用 額	備 考
地方公営 企業法第 26条第2項 の規定に よる繰越額					
円	円	円	円	円	
0	8,319,794,000	7,919,110,887	0	400,683,113	
0	7,005,668,000	6,632,402,267	0	373,265,733	(うち、消費税及び地方消費税 前払金 134,283,786円)
0	1,290,751,000	1,274,608,762	0	16,142,238	
0	13,375,000	12,099,858	0	1,275,142	(" 561,194円)
0	10,000,000	0	0	10,000,000	

(2) 資本的収入及び支出

収 入

区 分	予 算			
	当初予算額	補正予算額	小 計	地方公営企業法第26条の規定による繰越額に係る財源充当額
	円	円	円	円
第1款 資本的収入	2,567,000,000	20,874,000	2,587,874,000	57,468,000
第1項 企業債	1,266,000,000	0	1,266,000,000	0
第2項 負担金	1,045,909,000	20,874,000	1,066,783,000	57,468,000
第3項 分担金	255,091,000	0	255,091,000	0

支 出

区 分	予 算 額						
	当初予算額	補正予算額	予備費支出額	流増減額	小 計	地方公営企業法第26条の規定による繰越額	継続費通次繰越額
	円	円	円	円	円	円	円
第1款 資本的支出	5,639,000,000	147,983,000	0	0	5,786,983,000	184,570,000	0
第1項 施設整備事業費	256,483,000	△666,000	0	150,245	255,967,245	0	0
第2項 施設費	314,432,000	2,113,000	0	△150,245	316,394,755	11,500,000	0
第3項 配水施設改良費	643,929,000	536,000	0	0	644,465,000	173,070,000	0
第4項 固定資産取得費	29,706,000	0	0	0	29,706,000	0	0
第5項 企業債償還金	1,909,239,000	0	0	0	1,909,239,000	0	0
第6項 長期割賦金	2,332,211,000	0	0	0	2,332,211,000	0	0
第7項 退職給与金	143,000,000	146,000,000	0	0	289,000,000	0	0
第8項 予備費	10,000,000	0	0	0	10,000,000	0	0

資本的収入額(翌年度へ繰り越される支出の財源に充当する額33,196,800円を除く。)が資本的支出額に不足資金1,579,885,157円、当年度分損益勘定留保資金731,283,842円及び当年度分消費税及び地方消費税資本的

額		決 算 額	予 算 額 に 比 べ 決 算 額 の 増 減	備 考
継 続 費 通 次 繰 越 額 に 係 る 財 源 充 当 額	合 計			
円	円	円	円	
0	2,645,342,000	2,609,298,181	△36,043,819	
0	1,266,000,000	1,266,000,000	0	
0	1,124,251,000	1,081,103,731	△43,147,269	翌年度繰越額に係る財源充当額 33,196,800円 (うち、消費税及び地方消費税預り金 680,300円)
0	255,091,000	262,194,450	7,103,450	(" 12,485,450円)

合 計	決 算 額	翌 年 度 繰 越 額			不 用 額	備 考
		地 方 公 営 企 業 法 第 26 条 の 規 定 に よ る 繰 越 額	継 続 費 通 次 繰 越 額	合 計		
円	円	円	円	円	円	
5,971,553,000	5,534,879,338	155,236,000	0	155,236,000	281,437,662	
255,967,245	219,320,443	0	0	0	36,646,802	(うち、消費税及び地方消 費税前払金 8,598,617円)
327,894,755	273,905,812	19,248,000	0	19,248,000	34,740,943	(" 9,522,236円)
817,535,000	522,071,956	135,988,000	0	135,988,000	159,475,044	(" 19,032,756円)
29,706,000	19,309,315	0	0	0	10,396,685	(" 717,832円)
1,909,239,000	1,909,238,779	0	0	0	221	
2,332,211,000	2,332,210,005	0	0	0	995	(" 82,003,860円)
289,000,000	258,823,028	0	0	0	30,176,972	
10,000,000	0	0	0	0	10,000,000	

する額2,958,777,957円は、繰越工事資金14,614,950円、減債積立金572,219,672円、過年度分損益勘定留保
収支調整額60,774,336円で補填した。

2 平成23年度 奈良市水道事業損益計算書

(平成23年4月1日から平成24年3月31日まで)

(単位：円)

1	営業収益		
	(1) 給水収益	7,579,442,796	
	(2) 受託工事収益	5,591,828	
	(3) 工事負担金	7,671,315	
	(4) 雑営業収益	6,851,427	7,599,557,366
2	営業費用		
	(1) 原水及び浄水費	2,105,539,500	
	(2) 配水費	496,530,792	
	(3) 給水費	215,754,530	
	(4) 施設管理費	535,444,557	
	(5) 受託工事費	20,454,723	
	(6) 業務費	365,349,571	
	(7) 総係費	486,027,551	
	(8) 減価償却費	2,230,031,989	
	(9) 資産減耗費	42,985,268	6,498,118,481
	営業利益		1,101,438,885
3	営業外収益		
	(1) 受取利息	615,213	
	(2) 他会計補助金	220,147,756	
	(3) 下水道使用料徴収負担金	247,275,332	
	(4) 雑収益	49,750,986	517,789,287
4	営業外費用		
	(1) 支払利息	387,681,101	
	(2) ダム負担金	397,100,147	
	(3) 繰延勘定償却	298,336,714	
	(4) 雑支出	809,865	1,083,927,827
	経常利益		△ 566,138,540
			535,300,345
5	特別利益		
	(1) 過年度損益修正益	267,238	267,238
6	特別損失		
	(1) 過年度損益修正損	11,538,664	11,538,664
	当年度純利益		△ 11,271,426
	前年度繰越利益剰余金		524,028,919
	当年度未処分利益剰余金		113,122,704
			637,151,623

3 平成23年度 奈良市水道事業剰余金計算書

(平成23年4月1日から平成24年3月31日まで)

(単位：円)

区分	資本金		剰余金						金				資本合計
	自己資本金	借入資本金	資本剰余金			剰余金			減債積立金	未処分利益剰余金	利益剰余金合計	資本剰余金合計	
			諸補助金	分担金	負担金 その他諸収入	繰入金	資本剰余金合計						
前年度末残高	5,445,420,061	18,702,484,641	9,951,137,581	1,518,447,609	13,018,292,959	38,327,826,758	75,000,000	62,890,704,907	0	685,342,376	685,342,376	87,723,951,985	
前年度処分額	0	0	0	0	0	0	0	0	572,219,672	△572,219,672	0	0	
法会による 処分額	0	0	0	0	0	0	0	0	572,219,672	△572,219,672	0	0	
減債積立 金の積立	0	0	0	0	0	0	0	0	572,219,672	△572,219,672	0	0	
処分後残高	5,445,420,061	18,702,484,641	9,951,137,581	1,518,447,609	13,018,292,959	38,327,826,758	75,000,000	62,890,704,907	572,219,672	113,122,704	685,342,376	87,723,951,985	
当年度変動額	572,219,672	△643,238,779	99,647,546	△13,040,221	249,709,000	975,944,469	0	1,312,360,794	△572,219,672	524,028,919	△48,190,753	1,193,050,934	
除却損への 補填	0	0	△16,254,452	△13,040,221	0	△18,790,033	0	△48,114,706	0	0	0	△48,114,706	
企業債の発 行	0	1,266,000,000	0	0	0	0	0	0	0	0	0	1,266,000,000	
企業債の償 還	0	△1,909,238,779	0	0	0	0	0	0	0	0	0	△1,909,238,779	
減債積立金 からの組入	572,219,672	0	0	0	0	0	0	0	△572,219,672	0	△572,219,672	0	
受贈財産の 受入	0	0	115,931,998	0	0	0	0	115,931,998	0	0	0	115,931,998	
負担金の受 入	0	0	0	0	0	125,919,081	0	125,919,081	0	0	0	125,919,081	
他会計補助 金の受入	0	0	0	0	0	868,815,421	0	868,815,421	0	0	0	868,815,421	
分担金の受 入	0	0	0	0	249,709,000	0	0	249,709,000	0	0	0	249,709,000	
当年度純利 益	0	0	0	0	0	0	0	0	0	524,028,919	524,028,919	524,028,919	
当年度末残高	6,017,639,733	18,059,245,862	10,050,785,127	1,505,407,388	13,268,001,959	39,303,771,227	75,000,000	64,202,965,701	0	637,151,623	637,151,623	88,917,002,919	

4 平成23年度 奈良市水道事業剰余金処分計算書（案）

（単位：円）

区 分	資 本 金		資本剰余金	未 処 分 利益剰余金
	自己資本金	借入資本金		
当年度末残高	6,017,639,733	18,059,245,862	64,202,965,701	637,151,623
議会の議決による処分額	0	0	0	△524,028,919
減債積立金の積立	0	0	0	△524,028,919
処分後残高	6,017,639,733	18,059,245,862	64,202,965,701	(繰越利益剰余金) 113,122,704

5 平成23年度 奈良市水道事業貸借対照表

(平成24年3月31日)

(単位：円)

資 産 の 部		
1	固 定 資 産	
	(1) 有 形 固 定 資 産	
	イ 土 地	4,048,587,675
	ロ 建 物	3,831,987,338
	減価償却累計額	<u>1,324,683,384</u>
	ハ 構 築 物	73,457,088,382
	減価償却累計額	<u>22,845,580,670</u>
	ニ 機 械 及 び 装 置	15,134,686,500
	減価償却累計額	<u>7,884,325,080</u>
	ホ 車 両 運 搬 具	91,029,244
	減価償却累計額	<u>69,224,902</u>
	ヘ 器 具 備 品	136,631,507
	減価償却累計額	<u>109,592,892</u>
	ト 建 設 仮 勘 定	<u>297,763,354</u>
	有形固定資産合計	64,764,367,072
	(2) 無 形 固 定 資 産	
	イ ダ ム 使 用 権	27,560,706,553
	ロ その他無形固定資産	<u>1,676,909,434</u>
	無形固定資産合計	29,237,615,987
	(3) 投 資	
	イ 出 資 金	<u>3,175,000</u>
	投資合計	<u>3,175,000</u>
	固定資産合計	<u>94,005,158,059</u>
2	流 動 資 産	
	(1) 現 金 預 金	2,414,718,300
	(2) 未 収 金	756,720,681
	(3) 貯 蔵 品	16,612,726
	(4) 前 払 金	42,722,527
	(5) その他流動資産	<u>1,175,680</u>
	流動資産合計	3,231,949,914

3 繰延勘定		
(1) 退職給与金	<u>606,860,314</u>	
繰延勘定合計		<u>606,860,314</u>
資産合計		<u>97,843,968,287</u>

負債の部

4 固定負債		
(1) 長期未払割賦金	<u>8,201,848,006</u>	
固定負債合計		8,201,848,006
5 流動負債		
(1) 未払金	409,831,365	
(2) 前受金	17,870,686	
(3) 預り金	<u>297,415,311</u>	
流動負債合計		<u>725,117,362</u>
負債合計		<u>8,926,965,368</u>

資本の部

6 資本金		
(1) 自己資本金	6,017,639,733	
(2) 借入資本金	<u>18,059,245,862</u>	
資本金合計		24,076,885,595
7 剰余金		
(1) 資本剰余金		
イ 受贈財産評価額	10,050,785,127	
ロ 諸補助金	1,505,407,388	
ハ 分担金	13,268,001,959	
ニ 負担金その他諸収入	39,303,771,227	
ホ 繰入金	<u>75,000,000</u>	
資本剰余金合計		64,202,965,701
(2) 利益剰余金		
イ 当年度未処分利益剰余金	<u>637,151,623</u>	
利益剰余金合計		<u>637,151,623</u>
剰余金合計		<u>64,840,117,324</u>
資本合計		<u>88,917,002,919</u>
負債資本合計		<u>97,843,968,287</u>

II 事業報告書

平成23年度 奈良市水道事業報告書

1 概 況

(1) 総括事項

本年度実施した主な事業といたしましては、配水施設整備事業として、大洲幹線のバックアップとなる大洲第2幹線(口径800mm耐震管)布設工事を年次計画に基づき進めており、朱雀一丁目・右京三丁目地内720mを施行し、179,494,350円を執行しました。大洲第2幹線布設工事は、計画延長12,628mに対し10,807mを布設し残延長は1,821mとなりました。

施設更新事業として、大洲配水池流入電動弁取替工事、緑ヶ丘浄水場生成次亜注注入調整弁等更新工事など、老朽化した施設の更新工事を実施しました。また、平成21年度からの2か年で実施した、緑ヶ丘浄水場排水処理施設改良工事の基本設計業務委託を受け、詳細設計業務委託を実施するとともに、登美ヶ丘配水池耐震補強工事設計業務委託、須川ダム取水施設管理システム更新設計業務委託を実施しました。さらに、クリーンエネルギーを導入し環境に配慮するため、経年劣化している水道局庁舎駐車場の屋根補修と併せて、太陽光発電設備(発電能力40kW)を設置し、これらによりまして合計164,231,150円を執行しました。

配水管改良事業として、老朽管を改良して安定給水を図るための配水支管改良工事及び公共下水道築造等に伴う配水支管移設工事などで395,876,250円を執行しました。

鉛管の解消対策として、「鉛給水管布設替実施計画(平成17年10月策定)」に基づき、鉛給水管の残存割合の高い平城ニュータウン地区(神功・右京・朱雀・左京)、鼓阪北地区及び佐保台地区等を対象に434か所を実施しました。

情報提供の推進としましては、従来から開設している水道局独自のホームページ情報の発信に加え、子ども向けホームページ及び携帯サイトを作成し、さらに広く情報提供を図りました。

これらの事業の実施をはじめ、水道事業中長期計画の将来像「信頼の水道 未来へつなぐライフライン」の実現を目指し、安全で安心な水道水の供給に努めておりますが、その中長期計画は策定から5年を経過したことからPDCAサイクルに基づき見直しを行い、新たなニーズや課題への対応を図り、改訂版を策定しました。

(金額は消費税込み額)

ア 給水状況

年度末給水人口は、357,987人で前年度に比べ1,124人(0.31%)減少しました。年間給水量は、46,284,970 m^3 (対前年度496,400 m^3 1.06%減)、年間有収水量は、41,718,816 m^3 (対前年度631,588 m^3 1.49%減)で、この結果、有収率は、90.13%(対前年度0.40ポイント減)となりました。

イ 収益的収支の状況

総収入は、8,117,613,891円(8,509,813,299円)で、前年度に比べ178,548,677円(186,479,452円)2.15%減少しました。収入の主なものは、水道料金収入7,579,442,796円、他会計補助金220,147,756円、下水道使用料徴収負担金247,275,332円であります。総費用は、7,593,584,972円(7,919,110,887円)で、前年度に比べ130,357,924円(126,873,146円)1.69%減少しました。費用の主なものは、人件費1,410,060,210円、受水費827,526,000円、減価償却費2,230,031,989円、支払利息387,681,101円、ダム負担金397,100,147円であります。この結果、524,028,919円の純利益を計上でき、当年度未処分利益剰余金は、637,151,623円となりました。

(金額は消費税抜き額、()内は消費税込み額)

ウ 給水原価及び供給単価

有収水量1 m^3 当たりの給水原価は、181円25銭(189円03銭)となり、前年度181円61銭(189円19銭)より36銭(16銭)安くなりました。供給単価については、181円68銭(190円

76銭)となり、前年度181円98銭(191円08銭)より30銭(32銭)安くなりました。

(金額は消費税抜き額、()内は消費税込み額)

エ 資本的収支の状況

資本的収入は、2,609,298,181円で、前年度に比べ766,434円減少しました。主な収入は、企業債1,266,000,000円、負担金1,081,103,731円、分担金262,194,450円であります。資本的支出は、5,534,879,338円で、前年度より45,910,109円減少しました。主な支出は、建設改良費1,015,298,211円、企業債償還金1,909,238,779円、長期割賦金2,332,210,005円、退職給与金258,823,028円であります。

以上の結果、翌年度へ繰り越される支出の財源に充当する額33,196,800円を除く資本的収支の差引不足額は、2,958,777,957円となりましたが、繰越工事資金、減債積立金、損益勘定留保資金及び消費税資本的収支調整額で補填いたしました。

(金額は消費税込み額)

(2) 議会議決事項

議案番号	件名	提出年月日	議決年月日
報告第17号	平成22年度奈良市水道事業会計予算繰越計算書の報告について	平成23年6月16日	報告 平成23年6月16日
報告第35号	平成22年度決算に基づく奈良市公営企業の資金不足比率の報告について	平成23年9月2日	報告 平成23年9月2日
報告第40号	平成22年度奈良市水道事業会計決算の認定について	平成23年9月2日	認定 平成23年9月21日
議案第94号	平成23年度奈良市水道事業会計補正予算(第1号)	平成23年12月7日	可決 平成23年12月14日
議案第32号	平成24年度奈良市水道事業会計予算	平成24年3月7日	可決 平成24年3月26日
議案第39号	奈良市水道事業の管理者の給与に関する条例の一部改正について	平成24年3月7日	可決 平成24年3月26日

(3) 行政官庁認可事項

申請年月日	申請先	件名	認可年月日	備考
平成23年9月8日	奈良県知事	平成23年度起債同意	平成23年9月12日	配水施設整備及び改良事業 財務省財政融資資金 269,000千円 水資源機構割賦負担金繰上償還 南都銀行 997,000千円

(4) 職員に関する事項

平成24年3月31日現在の水道事業の職員数は、次のとおりです。

区分	定数	実数
水道事業	210人	186人(再任用職員26人)

再任用職員数は外数

2 工 事

(1) 工事の概況

工 事 名	内 容	金 額
		円
1 配水施設整備費（施設整備事業費）		
(1) 朱雀一丁目・右京三丁目地内 口径800耗配水本管 布設工事	φ 800 L = 720 m	179,494,350
(2) 事務費		39,826,093
計	L = 720 m	219,320,443
2 配水施設費（施設費）		
(1) 藤ノ木台一丁目地内 口径100～50耗配水支管布設 工事	φ 100～50 L = 59 m	4,471,950
(2) 中山町地内 口径100耗配水支管改良工事	φ 100 L = 51 m	3,732,750
(3) 六条二丁目地内 口径100耗配水支管布設工事	φ 100 L = 14 m	1,029,000
(4) 北登美ヶ丘五丁目地内 口径100耗配水支管布設工 事	φ 100 L = 44 m	5,413,469
(5) 奈良阪町地内 口径100～50耗配水支管布設工事	φ 100～50 L = 187 m	9,059,400
(6) 山陵町地内 口径100耗配水支管改良工事	φ 100 L = 29 m	4,595,850
(7) 事務費		42,694,791
(繰越分)		
(1) 中町地内 口径150耗配水支管布設工事(水管橋)	φ 150 L = 94 m	9,856,350
計	L = 478 m	80,853,560
3 施設費（施設費）		
(1) 法華寺町地内 太陽光発電設備設置工事（水道局 庁舎駐車場）	一 式	39,133,500
(2) 帝塚山西一丁目地内 帝塚山ポンプ所空調設備整 備工事	一 式	1,050,000
(3) 奈良阪町地内 緑ヶ丘浄水場低レンジ濁度計更新 工事(急速1～6号ろ過水)	一 式	2,551,500
(4) 奈良阪町地内 緑ヶ丘浄水場見学者用日除け設置 工事	一 式	3,505,950

工 事 名	内 容	金 額
		円
(5) 鳥見町一丁目・四丁目地内 鳥見ポンプ所～鳥見配水塔テレメータ更新工事	一 式	12,065,550
(6) 奈良阪町地内 黒髪山配水池水質機器更新工事(残留塩素計)	一 式	1,207,500
(7) 春日野町地内 市ノ井ポンプ所ポンプ設備更新工事	一 式	10,518,900
(8) 奈良阪町地内 緑ヶ丘浄水場空調設備更新工事(DDC室)	一 式	4,176,900
(9) 中登美ヶ丘一丁目地内(大瀬配水池) 口径700耗配水池流入電動弁取替工事	一 式	19,175,100
(10) 青山八丁目地内 緑ヶ丘低区配水池応急給水設備設置工事	一 式	1,056,300
(11) 奈良阪町地内 緑ヶ丘浄水場排泥設備操作盤更新工事	一 式	10,200,750
(12) 奈良阪町地内 緑ヶ丘浄水場生成次亜注入調整弁等更新工事	一 式	15,149,400
(13) 奈良阪町地内 緑ヶ丘排水処理施設改良工事に伴う詳細設計業務委託	一 式	21,259,350
(14) 須川町地内 須川ダム取水施設管理システム更新設計業務委託	一 式	12,600,000
(15) 松陽台一丁目地内 登美ヶ丘配水池耐震補強工事設計業務委託	一 式	6,435,450
(16) 黒髪山配水池等に係る占有用地の地役権料		4,145,000
(17) 事務費		28,821,102
計		193,052,252
4 配水施設改良費 (配水施設改良費)		
(1) 若葉台一丁目地内 口径150耗配水支管移設工事	φ150 L= 40 m	4,678,800
(2) 疋田町二丁目地内 口径150耗配水支管改良工事	φ150 L= 407 m	37,419,900
(3) 北袋町地内 口径150耗配水支管改良工事	φ150 L= 74 m	9,907,800
(4) 宝来四丁目地内 口径100耗配水支管改良工事	φ100 L= 63 m	4,359,600
(5) 興隆寺町地内 口径75～50耗配水支管改良工事	φ75～50 L= 182 m	5,947,200
(6) 押熊町地内 口径200～50耗配水支管改良工事	φ200～50 L= 192 m	20,648,250

工 事 名	内 容	金 額
		円
(7) あやめ池南一丁目～学園北二丁目地内 口径200～150耗配水支管改良工事	φ 200～150 L = 228 m	25,246,200
(8) 柏木町地内 口径100耗配水支管改良工事	φ 100 L = 230 m	14,767,200
(9) 紀寺町地内 口径200耗配水支管改良工事	φ 200 L = 141 m	14,329,350
(10) 法蓮町地内 口径150～50耗配水支管改良工事及び電気防食設備設置工事	φ 150～50 L = 31 m	20,328,000
(11) 田中町～窪之庄町地内 口径100～50耗配水支・枝管改良工事	φ 100～50 L = 100 m	6,283,200
(12) 北登美ヶ丘二丁目地内 口径150～75耗配水支管改良工事	φ 150～75 L = 228 m	16,722,300
(13) 川上町地内 口径75耗配水支管移設工事	φ 75 L = 36 m	2,711,100
(14) 三条桜町地内 口径150耗配水支管改良工事	φ 150 L = 32 m	3,412,500
(15) 八条五丁目地内 口径100耗配水支管移設工事	φ 100 L = 18 m	2,397,150
(16) 鹿野園町地内 口径150耗配水支管移設工事	φ 150 L = 5 m	2,047,500
(17) 邑地町地内 口径100耗配水支管移設工事	φ 100 L = 38 m	4,177,950
(18) 南田原町地内 口径100耗送水管移設工事	φ 100 L = 24 m	1,177,050
(19) 事務費		60,474,670
(繰越分)		
(1) 法蓮佐保山一丁目～法蓮佐保山二丁目地内 口径100～50耗配水支管改良工事に伴う路面復旧工事	一 式	4,827,900
(2) 三条栄町地内 口径150耗配水支管改良工事	φ 150 L = 18 m	1,917,300
(3) 学園南三丁目地内 口径150耗配水支管改良工事	φ 150 L = 113 m	8,188,950
(4) 芝辻町一丁目～法蓮町地内 口径150耗配水支・枝管改良工事	φ 150 L = 291 m	20,202,000
(5) 大宮町一丁目地内 口径200耗配水支管改良工事	φ 200 L = 31 m	1,411,200
(6) 大安寺三丁目～大安寺四丁目地内 口径100耗配水支管移設工事	φ 100 L = 9 m	1,725,150
計	L = 2,531 m	295,308,220

工 事 名	内 容	金 額
円		
5 受託配水管改良費(配水施設改良費)		
(1) 今市町地内 口径100耗配水支管移設工事	φ100 L = 76 m	4,500,300
(2) 西大寺芝町一丁目～西大寺芝町二丁目地内 口径150～100耗配水支管移設工事	φ150～100 L = 149 m	9,719,850
(3) 六条西三丁目地内 口径75耗消火栓設置工事	一 式	1,298,850
(4) 歌姫町地内 口径150耗配水支管移設工事	φ150 L = 4 m	1,995,000
(5) 山町～田中町地内 口径100耗配水支管移設工事	φ100 L = 101 m	6,393,450
(6) 山町・藤原町地内 口径100～50耗配水支管移設工事	φ100～50 L = 133 m	4,260,900
(7) 西大寺本町地内 口径50耗配水枝管移設工事	φ50 L = 65 m	2,118,900
(8) 今市町地内 口径150～50耗配水支管移設工事	φ150～50 L = 121 m	9,144,450
(9) 法蓮町地内 口径100耗配水支管移設工事	φ100 L = 94 m	7,334,250
(10) 事務費		65,721,036
(繰越分)		
(1) 南京終町三丁目地内 口径75～50耗給・配水支・枝管移設工事	φ75～50 L = 179 m	6,303,150
(2) 今市町地内 口径50耗配水支管移設工事	φ50 L = 135 m	2,979,900
(3) 白毫寺町地内 口径50耗配水支管移設工事	φ50 L = 64 m	1,204,350
(4) 佐紀町地内 口径50耗配水支管移設工事	φ50 L = 171 m	3,840,900
(5) 今市町地内 口径50耗配水支管移設工事	φ50 L = 313 m	5,752,950
(6) 油阪地方町～三条町地内 口径200～150耗配水支管移設工事	φ200～150 L = 212 m	28,048,650
(7) 鹿野園町地内 口径100～50耗配水支管移設工事	φ100～50 L = 250 m	6,813,450
(8) 二名五丁目地内 口径75耗配水枝管移設工事	φ75 L = 122 m	6,555,150
(9) 南京終町三丁目地内 口径200耗配水支管移設工事	φ200 L = 178 m	18,453,750

工 事 名	内 容	金 額
		円
(10) 五条町地内 口径50耗配水枝管移設工事	φ 50 L = 28 m	1,152,900
(11) 西木辻町地内 口径50耗配水支管移設工事	φ 50 L = 51 m	1,214,850
(12) 学園大和町六丁目地内 口径100耗配水支管移設工事	φ 100 L = 41 m	6,852,300
(13) 菅原町地内 口径100耗配水支管移設工事	φ 100 L = 91 m	3,054,450
(14) 邑地町地内 口径50~25耗配水支・枝管移設工事(1工区)	φ 50~25 L = 760 m	10,089,450
(15) 大保町地内 口径100~25耗配水枝管改良工事(2工区)	φ 100~25 L = 758 m	11,960,550
計	L = 4,096 m	226,763,736

3 業 務

(1) 業務量

区 分	平成 23 年度	平成 22 年度	比 較		
			増 減	比 率	
水 量	給 水 量	46,284,970m ³	46,781,370m ³	△496,400m ³	△1.06%
	有 収 水 量	41,718,816m ³	42,350,404m ³	△631,588m ³	△1.49%
	有 収 率	90.13%	90.53%	△0.40% 以内	—
人 口	行政区域内人口	366,429人	367,717人	△1,288人	△0.35%
	給水区域内人口	358,643人	359,794人	△1,151人	△0.32%
	年度末給水人口	357,987人	359,111人	△1,124人	△0.31%
	給水普及率	99.82%	99.81%	0.01% 以内	—
戸・ 栓数	年度末給水戸数	165,340戸	165,269戸	71戸	0.04%
	年度末給水栓数	118,951栓	118,150栓	801栓	0.68%

(2) 事業収入に関する事項

区 分	平成 23 年度	平成 22 年度	比 較	
			増 減	比 率
	円	円	円	%
1 営業収益	(7,978,885,493) 7,599,557,366	(8,109,786,886) 7,724,267,134	(△130,901,393) △124,709,768	(△1.61) △1.61
1 給水収益	(7,958,414,935) 7,579,442,796	(8,092,267,893) 7,706,921,803	(△133,852,958) △127,479,007	(△1.65) △1.65
2 受託工事収益	(5,596,161) 5,591,828	(5,903,758) 5,883,927	(△307,597) △292,099	(△5.21) △4.96
3 工事負担金	(7,987,665) 7,671,315	(3,173,310) 3,059,060	(4,814,355) 4,612,255	(151.71) 150.77
4 雑営業収益	(6,886,732) 6,851,427	(8,441,925) 8,402,344	(△1,555,193) △1,550,917	(△18.42) △18.46
2 営業外収益	(530,647,208) 517,789,287	(586,362,135) 571,755,858	(△55,714,927) △53,966,571	(△9.50) △9.44
1 受取利息	(615,213) 615,213	(945,389) 945,389	(△330,176) △330,176	(△34.92) △34.92
2 他会計補助金	(220,147,756) 220,147,756	(263,728,571) 263,728,571	(△43,580,815) △43,580,815	(△16.52) △16.52
3 下水道使用料 徴収負担金	(259,639,098) 247,275,332	(303,694,978) 289,233,313	(△44,055,880) △41,957,981	(△14.51) △14.51
4 雑収益	(50,245,141) 49,750,986	(17,993,197) 17,848,585	(32,251,944) 31,902,401	(179.25) 178.74
3 特別利益	(280,598) 267,238	(143,730) 139,576	(136,868) 127,662	(95.23) 91.46
1 過年度損益 修正益	(280,598) 267,238	(143,730) 139,576	(136,868) 127,662	(95.23) 91.46
計	(8,509,813,299) 8,117,613,891	(8,696,292,751) 8,296,162,568	(△186,479,452) △178,548,677	(△2.14) △2.15

() 内の数字は消費税込み額

(3) 事業費に関する事項

区 分	平成 23 年度	平成 22 年度	比 較	
			増 減	比 率
	円	円	円	%
1 営業費用	(6,632,402,267) 6,498,118,481	(6,648,981,941) 6,512,585,770	(△16,579,674) △14,467,289	(△0.25) △0.22
1 原水及び浄水費	(2,193,251,966) 2,105,539,500	(2,288,172,597) 2,195,369,706	(△94,920,631) △89,830,206	(△4.15) △4.09
2 配水費	(514,207,262) 496,530,792	(476,109,127) 460,347,794	(38,098,135) 36,182,998	(8.00) 7.86
3 給水費	(218,690,286) 215,754,530	(189,770,642) 187,544,143	(28,919,644) 28,210,387	(15.24) 15.04
4 施設管理費	(546,701,727) 535,444,557	(536,369,531) 525,508,057	(10,332,196) 9,936,500	(1.93) 1.89
5 受託工事費	(20,702,056) 20,454,723	(20,802,555) 20,527,026	(△100,499) △72,303	(△0.48) △0.35
6 業務費	(371,819,650) 365,349,571	(379,299,706) 372,953,551	(△7,480,056) △7,603,980	(△1.97) △2.04
7 総係費	(493,832,763) 486,027,551	(502,021,366) 493,899,076	(△8,188,603) △7,871,525	(△1.63) △1.59
8 減価償却費	(2,230,031,989) 2,230,031,989	(2,242,817,551) 2,242,817,551	(△12,785,562) △12,785,562	(△0.57) △0.57
9 資産減耗費	(43,164,568) 42,985,268	(13,618,866) 13,618,866	(29,545,702) 29,366,402	(216.95) 215.63
2 営業外費用	(1,274,608,762) 1,083,927,827	(1,384,261,002) 1,199,199,854	(△109,652,240) △115,272,027	(△7.92) △9.61
1 支払利息	(387,681,101) 387,681,101	(405,429,043) 405,429,043	(△17,747,942) △17,747,942	(△4.38) △4.38
2 ダム負担金	(397,100,147) 397,100,147	(522,986,248) 522,986,248	(△125,886,101) △125,886,101	(△24.07) △24.07
3 繰延勘定償却	(298,336,714) 298,336,714	(270,568,211) 270,568,211	(27,768,503) 27,768,503	(10.26) 10.26
(消費税及び 地方消費税)	(191,490,800) —	(185,277,500) —	(6,213,300) —	(3.35) —
4 雑支出	(0) 809,865	(0) 216,352	(0) 593,513	(—) 274.33
3 特別損失	(12,099,858) 11,538,664	(12,741,090) 12,157,272	(△641,232) △618,608	(△5.03) △5.09
1 過年度損益 修正損	(12,099,858) 11,538,664	(12,741,090) 12,157,272	(△641,232) △618,608	(△5.03) △5.09
計	(7,919,110,887) 7,593,584,972	(8,045,984,033) 7,723,942,896	(△126,873,146) △130,357,924	(△1.58) △1.69

() 内の数字は消費税込み額

4 会 計

(1) 企業債の概況

前年度末残高	18,702,484,641 円
本年度借入額	1,266,000,000 円
本年度償還額	1,909,238,779 円
本年度末残高	18,059,245,862 円

III 附 属 書 類

1 収 益 費 用 明 細 書

収 益 の 部

款	項	目	節	金 額	備 考	
1 水道事業収益	1 営業収益			円		
				8,117,613,891		
			1 給水収益		7,599,557,366	
				7,579,442,796		
			2 受託工事収益	1 水道料金収入	7,579,442,796	
				5,591,828		
				1 修繕工事収益	86,678	
				2 受託工事収益	5,505,150	
				3 工事負担金	7,671,315	
				1 工事負担金	7,671,315	
	4 雑営業収益		6,851,427			
		1 材料売却収益	60,127			
		2 手数料	6,791,300			
	2 営業外収益		517,789,287			
		1 受取利息	615,213			
		1 預金利息	615,213			
		2 他会計補助金	220,147,756			
		1 他会計補助金	220,147,756			
		3 下水道使用料徴収負担金	247,275,332			
		1 下水道使用料徴収負担金	247,275,332			
	4 雑収益	49,750,986				
	1 不用品売却収益	4,250,000				
	2 雑収益	45,500,986				
3 特別利益		267,238				
	1 過年度損益修正益	267,238				
	1 過年度損益修正益	267,238				

費 用 の 部

款	項	目	節	金 額	備 考	
1 水道事業費用	1 営業費用	1 原水及び浄水費		円		
				7,593,584,972		
				6,498,118,481		
				2,105,539,500		
				1 給料	139,332,415	予算額139,760,000円
				2 手当等	91,370,331	予算額 92,451,000円
				3 賃金	3,095,239	
				5 法定福利費	46,305,758	予算額 46,582,000円
				6 旅費	159,468	
				10 備消耗品費	5,033,865	
				11 燃料費	1,747,790	
				12 光熱水費	6,267,500	

款	項	目	節	金額	備考
				円	
			13 印刷製本費	395,000	
			14 通信運搬費	14,333,160	
			16 委託料	253,735,933	
			17 手数料	1,851,237	
			18 賃借料	16,572,741	
			19 修繕費	41,071,890	
			22 動力費	151,215,923	
			23 葉品費	73,662,162	
			24 材料費	25,882,925	
			26 研修費	277,801	
			30 負担金	405,255,963	
			31 保険金	446,399	
			39 受水費	827,526,000	
		2 配水費		496,530,792	
			1 給料	65,320,668	予算額 65,352,000円
			2 手当	54,486,617	予算額 54,729,000円
			3 賃金	2,971,524	
			5 法定福利費	22,012,149	予算額 22,022,000円
			6 旅費	6,248	
			10 備消耗品費	1,782,280	
			11 燃料費	976,421	
			12 光熱水費	126,423	
			13 印刷製本費	55,077	
			16 委託料	278,616,588	
			17 手数料	29,791	
			18 賃借料	4,096	
			19 修繕費	821,088	
			21 路面復旧費	52,405,000	
			24 材料費	16,368,228	
			26 研修費	121,000	
			31 保険金	427,594	
		3 給水費		215,754,530	
			1 給料	55,968,282	予算額 56,019,000円
			2 手当	40,344,984	予算額 41,458,000円
			3 賃金	1,538,020	
			5 法定福利費	18,902,831	予算額 18,964,000円
			6 旅費	38,344	
			10 備消耗品費	2,317,152	
			11 燃料費	548,611	
			13 印刷製本費	316,000	
			14 通信運搬費	260,419	
			16 委託料	30,492,737	
			17 手数料	10,000	
			18 賃借料	3,794,208	
			19 修繕費	372,818	
			20 工事請負費	15,261,000	
			21 路面復旧費	2,653,000	
			24 材料費	541,600	

款	項	目	節	金額	備考
				円	
			26 研 修 費	233,715	
			31 保 險 金	215,879	
			33 取 替 費	41,944,930	
		4 施設管理費		535,444,557	
			1 給 料	151,453,443	予算額151,547,000円
			2 手 当 等	107,504,547	予算額108,693,000円
			3 賃 金	4,182,858	
			5 法定福利費	51,282,479	予算額 51,376,000円
			6 旅 費	12,991	
			10 備 耗 品 費	3,378,955	
			11 燃 料 費	1,087,792	
			12 光 熱 水 費	849,645	
			13 印 刷 製 本 費	883,560	
			14 通 信 運 搬 費	174,519	
			16 委 託 料	107,034,176	
			17 手 数 料	10,300	
			18 賃 借 料	3,326,625	
			19 修 繕 費	12,197,734	
			20 工 事 請 負 費	59,501,000	
			21 路 面 復 旧 費	21,537,000	
			22 動 力 費	1,388,073	
			24 材 料 費	8,882,018	
			26 研 修 費	85,929	
			31 保 險 金	670,913	
		5 受託工事費		20,454,723	
			1 給 料	7,341,474	予算額 7,357,000円
			2 手 当 等	5,801,998	予算額 5,953,000円
			5 法定福利費	2,534,452	予算額 2,535,000円
			16 委 託 料	144,459	
			20 工 事 請 負 費	4,604,000	
			24 材 料 費	28,340	
		6 業 務 費		365,349,571	
			1 給 料	116,064,267	予算額116,931,000円
			2 手 当 等	81,761,753	予算額 84,186,000円
			3 賃 金	3,652,517	
			5 法定福利費	37,723,279	予算額 37,988,000円
			6 旅 費	8,115	
			10 備 耗 品 費	2,236,637	
			11 燃 料 費	1,213,856	
			12 光 熱 水 費	193,881	
			13 印 刷 製 本 費	4,687,445	
			14 通 信 運 搬 費	20,143,348	
			16 委 託 料	71,506,978	
			17 手 数 料	20,533,871	
			18 賃 借 料	3,773,394	
			19 修 繕 費	556,875	
			30 負 担 金	733,416	
			31 保 險 金	559,939	

款	項	目	節	金額	備考
		7 総 係 費		486,027,551	円
			1 給 料	143,616,041	予算額145,340,000円
			2 手 当 等	122,156,341	予算額123,820,000円
			3 賃 金	3,114,422	
			5 法 定 福 利 費	48,776,101	予算額 49,495,000円
			6 旅 費	4,613,601	
			8 報 償 費	8,349,212	
			9 被 服 費	3,732,820	
			10 備 消 耗 品 費	9,819,257	
			11 燃 料 費	669,766	
			12 光 熱 水 費	10,519,179	
			13 印 刷 製 本 費	3,311,877	
			14 通 信 運 搬 費	5,103,144	
			16 委 託 料	53,872,297	
			17 手 数 料	754,207	
			18 賃 借 料	51,232,429	
			19 修 繕 費	4,487,505	
			25 補 償 費	254,360	
			26 研 修 費	689,453	
			27 食 糧 費	103,905	
			28 厚 生 費	1,624,027	
			30 負 担 金	2,233,913	
			31 保 險 金	6,456,027	
			32 租 税 公 課 費	495,000	
			40 雑 費	42,667	
		8 減 価 償 却 費		2,230,031,989	
			41 有 形 固 定 資 産 減 価 償 却 費	1,726,325,205	
			42 無 形 固 定 資 産 減 価 償 却 費	503,706,784	
		9 資 産 減 耗 費		42,985,268	
			43 固 定 資 産 除 却 費	42,985,268	
	2 営 業 外 費 用			1,083,927,827	
		1 支 払 利 息		387,681,101	
			46 企 業 債 利 息	387,681,101	
		2 ダ ム 負 担 金		397,100,147	
			48 ダ ム 負 担 金	397,100,147	
		3 繰 延 勘 定 償 却		298,336,714	
			49 退 職 給 与 金 償 却	298,336,714	
		4 雑 支 出		809,865	
			53 雑 支 出	809,865	
	3 特 別 損 失			11,538,664	
		1 過 年 度 損 益 修 正 損		11,538,664	
			1 過 年 度 損 益 修 正 損	11,538,664	

2 固 定 資

(1) 有形固定資産明細書

資産の種類	年度当初現在高	当年度増加額	当年度減少額	年度末現在高
	円	円	円	円
土地	4,048,587,675	0	0	4,048,587,675
建物	3,818,466,399	43,984,182	30,463,243	3,831,987,338
事務所用建物	1,032,979,826	39,810,000	0	1,072,789,826
施設用建物	2,785,486,573	4,174,182	30,463,243	2,759,197,512
構築物	72,849,802,809	696,132,943	88,847,370	73,457,088,382
導水設備	1,981,101,691	0	0	1,981,101,691
取水設備	722,721,868	0	0	722,721,868
えん堤	632,836,368	0	0	632,836,368
浄水設備	5,185,378,329	0	0	5,185,378,329
配水設備	7,357,793,295	1,256,555	0	7,359,049,850
配水管設備	55,313,444,621	694,876,388	88,847,370	55,919,473,639
諸設備	1,656,526,637	0	0	1,656,526,637
機械及び装置	15,045,611,474	100,067,158	10,992,132	15,134,686,500
電気設備	3,821,799,664	5,156,287	0	3,826,955,951
ポンプ設備	1,178,357,220	8,025,664	0	1,186,382,884
塩素滅菌設備	455,839,821	0	0	455,839,821
量水器	761,291,456	4,234,820	4,660,332	760,865,944
通信設備	48,879,000	0	0	48,879,000
計装設備	4,930,661,144	0	0	4,930,661,144
その他機械装置	3,848,783,169	82,650,387	6,331,800	3,925,101,756
車両運搬具	91,494,577	6,372,667	6,838,000	91,029,244
器具備品	134,798,802	5,815,232	3,982,527	136,631,507
小計	95,988,761,736	852,372,182	141,123,272	96,700,010,646
建設仮勘定	41,612,453	258,690,901	2,540,000	297,763,354
合計	96,030,374,189	1,111,063,083	143,663,272	96,997,774,000

(2) 無形固定資産明細書

資産の種類	年度当初現在高	当年度増加額	当年度減少額	当年度減価償却高
	円	円	円	円
ダム使用権	28,003,815,413	0	0	443,108,860
その他無形固定資産	1,733,362,358	4,145,000	0	60,597,924
計	29,737,177,771	4,145,000	0	503,706,784

(3) 投資明細書

資産の種類	年度当初現在高	当年度増加額	当年度減少額	年度末現在高
	円	円	円	円
出資金	3,175,000	0	0	3,175,000
計	3,175,000	0	0	3,175,000

産 明 細 書

減 価 償 却 累 計 額			年 度 末	備 考
当年度増加額	当年度減少額	累 計	償 却 未 済 高	
円	円	円	円	
—	—	—	4,048,587,675	
59,676,769	9,198,754	1,324,683,384	2,507,303,954	
11,720,997	0	546,382,378	526,407,448	
47,955,772	9,198,754	778,301,006	1,980,896,506	
1,016,689,356	29,449,623	22,845,580,670	50,611,507,712	
34,067,731	0	1,347,227,624	633,874,067	
13,599,881	0	397,315,375	325,406,493	
8,568,283	0	372,192,662	260,643,706	
97,686,728	0	2,217,464,324	2,967,914,005	
109,347,743	0	2,152,712,959	5,206,336,891	
727,569,903	29,449,623	15,445,499,963	40,473,973,676	
25,849,087	0	913,167,763	743,358,874	
636,706,085	4,681,416	7,884,325,080	7,250,361,420	
139,203,785	0	1,676,155,988	2,150,799,963	
44,384,046	0	668,099,302	518,283,582	
22,813,603	0	249,194,373	206,645,448	
2,619,466	2,330,166	373,872,912	386,993,032	
51,167	0	17,125,748	31,753,252	
262,065,958	0	2,811,977,537	2,118,683,607	
165,568,060	2,351,250	2,087,899,220	1,837,202,536	
7,533,035	6,496,100	69,224,902	21,804,342	
5,719,960	3,783,405	109,592,892	27,038,615	
1,726,325,205	53,609,298	32,233,406,928	64,466,603,718	
—	—	—	297,763,354	
1,726,325,205	53,609,298	32,233,406,928	64,764,367,072	

年度末現在高	備 考
円	
27,560,706,553	布目ダム及び比奈知ダム建設事業割賦負担金
1,676,909,434	布目ダム水源地域整備事業及び淀川水源地域対策基金事業等負担金並びに黒髪山配水池等管路用地地役権
29,237,615,987	

備 考
地方公共団体金融機構出資金

3 企 業 債

種 類	発行年月日	発行総額	償 還 高	
			当年度償還高	償還高累計
		円	円	円
財務省財政融資資金	昭和57. 3. 25	100,000,000	8,301,511	100,000,000
"	59. 3. 26	183,200,000	13,012,335	154,286,563
"	60. 3. 25	111,500,000	7,385,917	85,982,950
"	62. 1. 26	195,200,000	11,150,224	135,918,762
"	63. 3. 25	266,800,000	13,481,403	170,306,752
"	平成 1. 3. 27	247,600,000	11,864,335	146,539,373
"	1. 3. 27	33,900,000	1,624,398	20,063,347
"	5. 3. 25	167,200,000	6,652,981	71,276,469
"	6. 3. 23	245,000,000	9,474,414	100,048,998
"	6. 3. 23	219,900,000	8,503,769	89,799,078
"	7. 3. 27	54,000,000	1,953,837	18,438,441
"	7. 3. 27	22,000,000	796,007	7,511,958
"	7. 3. 27	300,000,000	10,854,649	102,435,779
"	7. 3. 27	287,500,000	10,402,372	98,167,622
"	8. 3. 25	57,600,000	2,091,411	19,547,343
"	8. 3. 25	81,600,000	2,962,832	27,692,072
"	8. 3. 25	330,000,000	11,982,039	111,989,998
"	8. 3. 25	769,700,000	27,947,197	261,208,185
"	9. 3. 25	72,000,000	2,596,985	22,988,572
"	9. 3. 25	321,000,000	11,578,224	102,490,720
"	9. 3. 25	130,000,000	4,689,001	41,507,146
"	9. 3. 25	405,000,000	14,608,039	129,310,723
"	10. 3. 25	72,000,000	2,619,300	21,715,450
"	10. 3. 25	225,000,000	8,185,313	67,860,783
"	10. 3. 25	157,000,000	5,711,529	47,351,744
"	10. 3. 25	348,000,000	12,659,951	104,958,007
"	11. 3. 25	54,000,000	1,923,862	14,322,113
"	11. 3. 25	186,000,000	6,626,636	49,331,720
"	11. 3. 25	430,000,000	15,319,642	114,046,451
"	11. 3. 25	168,000,000	5,985,349	44,557,684
"	12. 3. 27	30,000,000	1,054,052	6,956,259
"	12. 3. 27	240,000,000	8,432,416	55,650,078
"	12. 3. 27	750,000,000	26,351,301	173,906,494
"	12. 3. 27	150,000,000	5,270,260	34,781,298
"	13. 3. 26	49,700,000	1,766,465	10,188,599
"	13. 3. 26	326,100,000	11,590,427	66,851,144
"	13. 3. 26	810,000,000	28,789,469	166,051,602
"	13. 3. 26	143,700,000	5,107,465	29,458,785
"	14. 3. 25	55,200,000	1,947,867	9,454,666
"	14. 3. 25	336,700,000	11,881,286	57,670,037
"	14. 3. 25	353,700,000	12,481,173	60,581,800
"	14. 3. 25	127,000,000	4,481,507	21,752,584
"	15. 3. 25	15,500,000	581,470	2,301,699
"	15. 3. 25	123,600,000	4,636,758	18,354,204
"	15. 3. 25	360,600,000	13,527,630	53,547,947
"	15. 3. 25	118,500,000	4,445,436	17,596,871
"	16. 3. 25	45,000,000	1,557,713	4,608,695
"	16. 3. 25	90,000,000	11,416,613	66,822,272
"	16. 3. 25	315,100,000	39,970,830	233,952,198
"	17. 3. 25	31,200,000	1,052,700	2,089,785
"	17. 3. 25	72,800,000	9,147,160	44,748,683
"	17. 3. 25	218,400,000	27,441,481	134,246,048
"	18. 3. 27	43,600,000	1,430,967	1,430,967
"	18. 3. 27	16,300,000	534,972	534,972
"	18. 3. 27	234,400,000	29,081,465	113,930,680
"	19. 3. 26	175,900,000	21,487,511	63,511,094
"	20. 3. 25	47,500,000	5,775,054	11,487,103
"	21. 3. 25	290,200,000	0	0

明 細 書

未償還残高	発行価額	利率	償還終期	備 考
円	円	%		
0	—	7.300	平成24. 3. 25	配水施設整備及び改良事業
28,913,437	—	7.100	26. 3. 25	配水施設整備事業
25,517,050	—	7.100	27. 3. 25	配水施設整備事業
59,281,238	—	6.050	28. 9. 25	配水施設整備事業
96,493,248	—	5.000	30. 3. 25	配水施設整備事業
101,060,627	—	4.850	31. 3. 25	布目ダム下流受益者負担金
13,836,653	—	4.850	31. 3. 25	大保簡易水道事業
95,923,531	—	4.400	35. 3. 25	東部地域等水道整備事業簡水
144,951,002	—	3.650	36. 3. 1	配水施設整備及び改良事業
130,100,922	—	3.650	36. 3. 1	東部地域等水道整備事業簡水
35,561,559	—	4.650	37. 3. 1	配水施設整備及び改良事業
14,488,042	—	4.650	37. 3. 1	東部地域等水道整備事業
197,564,221	—	4.650	37. 3. 1	東部地域等水道整備事業簡水
189,332,378	—	4.650	37. 3. 1	第6期拡張第1次事業
38,052,657	—	3.400	38. 3. 1	配水施設改良事業
53,907,928	—	3.400	38. 3. 1	東部地域等水道整備事業
218,010,002	—	3.400	38. 3. 1	東部地域等水道整備事業簡水
508,491,815	—	3.400	38. 3. 1	第6期拡張第1次事業
49,011,428	—	2.800	39. 3. 1	配水施設改良事業
218,509,280	—	2.800	39. 3. 1	東部地域等水道整備事業
88,492,854	—	2.800	39. 3. 1	東部地域等水道整備事業簡水
275,689,277	—	2.800	39. 3. 1	第6期拡張第1次事業
50,284,550	—	2.100	40. 3. 1	配水施設改良事業
157,139,217	—	2.100	40. 3. 1	東部地域等水道整備事業
109,648,256	—	2.100	40. 3. 1	東部地域等水道整備事業簡水
243,041,993	—	2.100	40. 3. 1	第6期拡張第1次事業
39,677,887	—	2.100	41. 3. 1	配水施設改良事業
136,668,280	—	2.100	41. 3. 1	東部地域等水道整備事業
315,953,549	—	2.100	41. 3. 1	東部地域等水道整備事業簡水
123,442,316	—	2.100	41. 3. 1	第6期拡張第2次事業
23,043,741	—	2.000	42. 3. 1	配水施設改良事業
184,349,922	—	2.000	42. 3. 1	東部地域等水道整備事業
576,093,506	—	2.000	42. 3. 1	東部地域等水道整備事業簡水
115,218,702	—	2.000	42. 3. 1	第6期拡張第2次事業
39,511,401	—	1.600	43. 3. 1	配水施設改良事業
259,248,856	—	1.600	43. 3. 1	東部地域等水道整備事業
643,948,398	—	1.600	43. 3. 1	東部地域等水道整備事業簡水
114,241,215	—	1.600	43. 3. 1	第6期拡張第2次事業
45,745,334	—	1.500	44. 3. 1	配水施設改良事業
279,029,963	—	1.500	44. 3. 1	東部地域等水道整備事業
293,118,200	—	1.500	44. 3. 1	東部地域等水道整備事業簡水
105,247,416	—	1.500	44. 3. 1	第6期拡張第2次事業
13,198,301	—	0.700	45. 3. 1	配水施設改良事業
105,245,796	—	0.700	45. 3. 1	東部地域等水道整備事業
307,052,053	—	0.700	45. 3. 1	東部地域等水道整備事業簡水
100,903,129	—	0.700	45. 3. 1	第6期拡張第2次事業
40,391,305	—	1.400	46. 3. 1	配水施設改良事業
23,177,728	—	1.000	26. 3. 1	施設整備事業
81,147,802	—	1.000	26. 3. 1	施設更新事業
29,110,215	—	1.500	47. 3. 1	配水施設改良事業
28,051,317	—	1.100	27. 3. 1	施設整備事業
84,153,952	—	1.100	27. 3. 1	施設更新事業
42,169,033	—	1.600	48. 3. 1	配水施設改良事業
15,765,028	—	1.600	48. 3. 1	施設整備事業
120,469,320	—	1.400	28. 3. 1	施設更新事業
112,388,906	—	1.500	29. 3. 1	施設更新事業
36,012,897	—	1.100	30. 3. 1	施設更新事業
290,200,000	—	1.900	51. 3. 1	配水施設整備及び改良事業

種 類	発行年月日	発行総額	償 還 高	
			当年度償還高	償還高累計
財務省財政融資資金	平成21. 3. 25	389,000,000	0	0
〃	22. 3. 25	267,000,000	0	0
〃	22. 3. 25	90,000,000	0	0
〃	22. 3. 25	8,300,000	0	0
〃	22. 3. 25	820,000,000	0	0
〃	22. 8. 6	332,000,000	0	0
〃	23. 3. 25	300,000,000	0	0
〃	24. 3. 26	269,000,000	0	0
借入先毎小計		14,286,700,000	544,186,910	3,944,121,367
地方公共団体金融機構	平成 1. 3. 30	98,400,000	5,445,962	66,792,511
〃	6. 3. 23	105,000,000	4,597,142	48,284,517
〃	7. 3. 27	113,000,000	4,682,692	43,977,591
〃	7. 3. 27	22,000,000	911,675	8,562,010
〃	7. 3. 27	287,500,000	11,913,930	111,889,887
〃	8. 3. 22	38,400,000	1,580,218	14,871,635
〃	8. 3. 22	54,400,000	2,238,643	21,068,153
〃	8. 3. 22	513,300,000	21,123,076	198,791,944
〃	9. 3. 28	48,000,000	1,934,700	17,054,117
〃	9. 3. 28	214,000,000	8,625,539	76,032,937
〃	9. 3. 28	270,000,000	10,882,688	95,929,405
〃	10. 3. 25	48,000,000	1,933,936	15,972,325
〃	10. 3. 25	150,000,000	6,043,550	49,913,518
〃	10. 3. 25	232,000,000	9,347,357	77,199,577
〃	11. 3. 24	36,000,000	1,426,009	10,615,871
〃	11. 3. 24	124,000,000	4,911,810	36,565,774
〃	11. 3. 24	112,000,000	4,436,474	33,027,152
〃	12. 3. 22	20,000,000	780,389	5,150,210
〃	12. 3. 22	160,000,000	6,243,112	41,201,671
〃	12. 3. 22	100,000,000	3,901,945	25,751,044
〃	13. 3. 22	40,300,000	1,573,011	9,050,760
〃	13. 3. 22	263,900,000	10,300,688	59,267,885
〃	13. 3. 22	116,300,000	4,539,485	26,119,195
〃	14. 3. 22	44,800,000	1,745,773	8,473,730
〃	14. 3. 22	273,300,000	10,649,994	51,693,526
〃	14. 3. 22	256,300,000	9,987,536	48,478,050
〃	14. 3. 22	103,000,000	4,013,719	19,482,010
〃	15. 3. 25	14,500,000	583,249	2,300,193
〃	15. 3. 25	116,400,000	4,682,082	18,465,001
〃	15. 3. 25	159,400,000	6,411,718	25,286,267
〃	15. 3. 25	111,500,000	4,484,984	17,687,695
〃	16. 3. 30	45,000,000	1,718,289	5,083,779
〃	16. 3. 30	90,000,000	11,416,613	66,822,272
〃	16. 3. 30	314,900,000	39,945,460	233,803,706
〃	17. 3. 23	28,800,000	1,073,079	2,130,242
〃	17. 3. 23	67,200,000	8,445,385	41,274,933
〃	17. 3. 23	201,600,000	25,336,154	123,824,799
〃	18. 3. 23	36,400,000	1,320,742	1,320,742
〃	18. 3. 23	13,700,000	497,093	497,093
〃	18. 3. 23	195,600,000	24,267,639	95,071,848
〃	19. 3. 29	59,700,000	0	0
〃	19. 3. 29	40,300,000	0	0
〃	19. 3. 29	51,500,000	6,276,315	18,523,739
〃	19. 3. 29	2,600,000	316,613	933,985
〃	20. 3. 21	61,000,000	15,799,994	61,000,000
〃	20. 3. 21	43,700,000	11,319,011	43,700,000
〃	20. 3. 21	19,200,000	3,930,476	15,174,628
〃	20. 3. 21	54,000,000	11,054,463	42,678,639
〃	20. 3. 28	168,300,000	20,306,025	40,330,723
〃	20. 3. 28	6,200,000	747,098	1,483,479
〃	20. 3. 28	136,900,000	0	0

未償還残高	発行価額	利率	償還終期	備考
円	円	%		
389,000,000	—	1.900	平成51. 3. 1	浄水施設整備事業
267,000,000	—	2.100	52. 3. 1	配水施設整備及び改良事業
90,000,000	—	2.100	52. 3. 1	施設更新事業
8,300,000	—	2.100	52. 3. 1	施設更新事業
820,000,000	—	2.100	52. 3. 1	浄水施設整備事業
332,000,000	—	1.800	52. 3. 25	配水施設整備及び改良事業
300,000,000	—	1.900	53. 3. 1	配水施設整備及び改良事業
269,000,000	—	1.700	54. 3. 1	配水施設整備及び改良事業
10,342,578,633	—			
31,607,489	—	4.950	平成29. 3. 20	布目ダム下流受益者負担金
56,715,483	—	3.750	34. 3. 20	配水施設整備及び改良事業
69,022,409	—	4.750	35. 3. 20	配水施設整備及び改良事業
13,437,990	—	4.750	35. 3. 20	東部地域等水道整備事業
175,610,113	—	4.750	35. 3. 20	第6期拡張第1次事業
23,528,365	—	3.250	36. 3. 20	配水施設改良事業
33,331,847	—	3.250	36. 3. 20	東部地域等水道整備事業
314,508,056	—	3.250	36. 3. 20	第6期拡張第1次事業
30,945,883	—	2.900	37. 3. 20	配水施設改良事業
137,967,063	—	2.900	37. 3. 20	東部地域等水道整備事業
174,070,595	—	2.900	37. 3. 20	第6期拡張第1次事業
32,027,675	—	2.200	38. 3. 20	配水施設改良事業
100,086,482	—	2.200	38. 3. 20	東部地域等水道整備事業
154,800,423	—	2.200	38. 3. 20	第6期拡張第1次事業
25,384,129	—	2.100	39. 3. 20	配水施設改良事業
87,434,226	—	2.100	39. 3. 20	東部地域等水道整備事業
78,972,848	—	2.100	39. 3. 20	第6期拡張第2次事業
14,849,790	—	2.000	40. 3. 20	配水施設改良事業
118,798,329	—	2.000	40. 3. 20	東部地域等水道整備事業
74,248,956	—	2.000	40. 3. 20	第6期拡張第2次事業
31,249,240	—	1.700	41. 3. 20	配水施設改良事業
204,632,115	—	1.700	41. 3. 20	東部地域等水道整備事業
90,180,805	—	1.700	41. 3. 20	第6期拡張第2次事業
36,326,270	—	1.500	42. 3. 20	配水施設改良事業
221,606,474	—	1.500	42. 3. 20	東部地域等水道整備事業
207,821,950	—	1.500	42. 3. 20	東部地域等水道整備事業簡水
83,517,990	—	1.500	42. 3. 20	第6期拡張第2次事業
12,199,807	—	0.950	43. 3. 20	配水施設改良事業
97,934,999	—	0.950	43. 3. 20	東部地域等水道整備事業
134,113,733	—	0.950	43. 3. 20	東部地域等水道整備事業簡水
93,812,305	—	0.950	43. 3. 20	第6期拡張第2次事業
39,916,221	—	1.400	44. 3. 20	配水施設改良事業
23,177,728	—	1.000	26. 3. 20	施設整備事業
81,096,294	—	1.000	26. 3. 20	施設更新事業
26,669,758	—	1.500	45. 3. 20	配水施設改良事業
25,925,067	—	1.150	27. 3. 20	施設整備事業
77,775,201	—	1.150	27. 3. 20	施設更新事業
35,079,258	—	1.600	46. 3. 20	配水施設改良事業
13,202,907	—	1.600	46. 3. 20	施設整備事業
100,528,152	—	1.400	28. 3. 20	施設更新事業
59,700,000	—	1.750	47. 3. 20	配水施設改良事業
40,300,000	—	1.750	47. 3. 20	施設整備事業
32,976,261	—	1.650	29. 3. 20	施設更新事業
1,666,015	—	1.700	29. 3. 20	施設更新事業
0	—	2.400	24. 3. 20	借換債(S58配水施設整備事業)
0	—	2.400	24. 3. 20	借換債(S58布目ダム下流受益者負担金)
4,025,372	—	2.400	25. 3. 20	借換債(S59配水施設整備事業)
11,321,361	—	2.400	25. 3. 20	借換債(S59布目ダム下流受益者負担金)
127,969,277	—	1.400	30. 3. 20	施設更新事業
4,716,521	—	1.450	30. 3. 20	施設更新事業
136,900,000	—	2.050	48. 3. 20	浄水施設整備事業

種 類	発行年月日	発行総額	償 還 高	
			当年度償還高	償還高累計
地方公共団体金融機構	平成21. 3. 30	253,000,000	0	0
〃	22. 3. 30	121,700,000	0	0
借入先毎小計		6,257,000,000	355,703,535	2,078,610,768
南 都 銀 行	平成19. 9. 20	1,030,000,000	137,333,334	618,000,003
〃	20. 3. 25	29,900,000	7,472,000	29,900,000
〃	20. 3. 25	59,100,000	11,820,000	47,280,000
〃	20. 3. 25	62,100,000	12,420,000	49,680,000
〃	20. 3. 25	54,300,000	9,050,000	36,200,000
〃	20. 3. 25	112,500,000	16,072,000	64,288,000
〃	20. 9. 22	1,133,000,000	174,308,000	610,078,000
〃	20. 9. 22	37,000,000	6,728,000	23,548,000
〃	20. 9. 22	44,200,000	8,038,000	28,133,000
〃	20. 9. 22	35,000,000	5,386,000	18,851,000
〃	20. 9. 22	45,100,000	6,014,000	21,049,000
〃	20. 9. 22	60,600,000	8,080,000	28,280,000
〃	20. 9. 22	6,800,000	716,000	2,506,000
〃	21. 3. 25	103,600,000	14,800,000	44,400,000
〃	21. 3. 25	14,300,000	2,044,000	6,132,000
〃	21. 3. 25	73,400,000	7,340,000	22,020,000
〃	21. 3. 25	66,600,000	6,660,000	19,980,000
〃	21. 3. 25	30,000,000	3,000,000	9,000,000
〃	21. 9. 24	980,500,000	178,274,000	445,685,000
〃	22. 3. 25	94,700,000	13,530,000	27,060,000
〃	22. 3. 25	38,100,000	5,444,000	10,888,000
〃	22. 3. 25	103,200,000	12,900,000	25,800,000
〃	22. 9. 21	987,700,000	219,490,000	329,235,000
〃	23. 9. 20	997,000,000	142,429,000	142,429,000
借入先毎小計		6,198,700,000	1,009,348,334	2,660,422,003
合 計		26,742,400,000	1,909,238,779	8,683,154,138

未償還残高	発行価額	利率	償還終期	備考
円	円	%		
253,000,000	—	1.900	平成49. 3.20	浄水施設整備事業
121,700,000	—	2.100	52. 3.20	施設更新事業
4,178,389,232	—			
411,999,997	—	1.813	平成27. 3.20	水資源機構割賦負担金繰上償還(布目ダム一次)
0	—	1.460	24. 3.26	繰上償還(財務S56第5期拡張事業)
11,820,000	—	1.460	25. 3.25	繰上償還(財務S57第5期拡張事業)
12,420,000	—	1.460	25. 3.25	繰上償還(財務S57布目ダム下流受益者負担金)
18,100,000	—	1.460	26. 3.25	繰上償還(財務S58布目ダム下流受益者負担金)
48,212,000	—	1.460	27. 3.25	繰上償還(財務S59布目ダム下流受益者負担金)
522,922,000	—	1.777	27. 3.20	水資源機構割賦負担金繰上償還(布目ダム一次)
13,452,000	—	1.777	26. 3.20	繰上償還(公庫S60配水施設整備事業)
16,067,000	—	1.777	26. 3.20	繰上償還(公庫S60布目ダム下流受益者負担金)
16,149,000	—	1.777	27. 3.20	繰上償還(公庫S61布目ダム下流受益者負担金)
24,051,000	—	1.777	28. 3.22	繰上償還(公庫S62布目ダム下流受益者負担金)
32,320,000	—	1.777	28. 3.22	繰上償還(公庫S62配水施設整備事業)
4,294,000	—	1.777	30. 3.20	繰上償還(公庫H01布目ダム下流受益者負担金)
59,200,000	—	1.435	28. 3.25	繰上償還(財務S60布目ダム下流受益者負担金)
8,168,000	—	1.435	28. 3.25	繰上償還(財務S60興ヶ原簡易水道事業)
51,380,000	—	1.486	31. 3.25	繰上償還(財務H01布目ダム下流受益者負担金)
46,620,000	—	1.486	31. 3.25	繰上償還(財務H01大保・邑地簡易水道事業)
21,000,000	—	1.486	31. 3.25	繰上償還(財務H02布目ダム下流受益者負担金)
534,815,000	—	1.385	27. 3.20	水資源機構割賦負担金繰上償還(布目ダム一次)
67,640,000	—	1.273	29. 3.27	繰上償還(財務S61布目ダム下流受益者負担金)
27,212,000	—	1.273	29. 3.27	繰上償還(財務S61平清水・興ヶ原簡易水道事業)
77,400,000	—	1.273	30. 3.26	繰上償還(財務S62布目ダム下流受益者負担金)
658,465,000	—	1.110	27. 3.20	水資源機構割賦負担金繰上償還(布目ダム一次)
854,571,000	—	0.792	27. 3.20	水資源機構割賦負担金繰上償還(布目ダム一次)
3,538,277,997	—			
18,059,245,862	—			

