

奈良市観光入込客数調査報告

平成25年

奈良市 観光経済部 観光戦略課

平成25年奈良市観光入込客数について

1 観光客数の概要

平成25年中に奈良市を訪れた観光客は、13,795千人で前年の13,324千人に比べ、471千人(3.54%)の増となりました。

2 種別前年との比較

平成25年の観光客数は、外国人観光客数が62.92%と前回に引き続き大きく増加し、修学旅行生数も6.18%の増加となりました。しかし、一般観光客については、日帰客が2.69%の増となったのに対し、宿泊客が3.36%減となりました。結果、観光客総数では3.54%の増加となりました。

種別		H24年観光 入込客数(千人)	H25年観光 入込客数(千人)	増減 (千人)	増減率 (%)
一般	宿泊	1,281	1,238	▲43	▲3.36
	日帰	10,951	11,246	295	2.69
	計	12,232	12,484	252	2.06
修学旅行	宿泊	97	103	6	6.19
	日帰	728	773	45	6.18
	計	825	876	51	6.18
外国人	宿泊	56	75	19	33.93
	日帰	211	360	149	70.62
	計	267	435	168	62.92
合計	宿泊	1,434	1,416	▲18	▲1.26
	日帰	11,890	12,379	489	4.11
	計	13,324	13,795	471	3.54

3 主な増減要因

(1) 平成25年の概況

平成25年は、「3本の矢」によるアベノミクスにより円安・株高が実現し、内閣府「日本経済 2013-2014」によると、日本経済の景気は緩やかに回復しつつあると判断されています。

6月に「富士山ー信仰の対象と芸術の源泉」が世界遺産、12月には「和食；日本人の伝統的な食文化」が無形文化遺産に指定され、9月には2020年のオリンピック・パラリンピックが東京において開催されることが決まり、日本中が沸き立ちました。

しかし、奈良市においては、長年にわたり地域に根付いて開業してきた宿泊施設や商業施設が閉館・閉店し、奈良市の観光や地域経済に少なからぬ影響を与えています。その一方で、この年は、伊勢神宮の式年遷宮や出雲大社の本殿遷座祭などがあったことにより、地方にも注目が集まってきており、平成27年・28年に春日大社の式年造替を迎える奈良市にとっては、一つの指標となる年でもあります。

(2) 奈良市への観光客数

平成24年に比した平成25年の観光客数は、総数では3.54%増加しました。

利用交通機関別に見ると、軌道(JR及び近鉄)が対前年比156,700人(1.70%)増、モーター(観光駐車場等)が対前年比314,700人(7.68%)増となっています。

(単位:人)

	軌道(A)			モーター(B)			合計(A+B)		
	H24	H25	増減率	H24	H25	増減率	H24	H25	増減率
1月	741,500	758,900	2.35%	257,500	257,100	-0.16%	999,000	1,016,000	1.70%
2月	635,600	645,900	1.62%	170,700	213,800	25.25%	806,300	859,700	6.62%
3月	811,500	845,900	4.24%	244,200	465,900	90.79%	1,055,700	1,311,800	24.26%
4月	818,300	831,000	1.55%	442,100	489,200	10.65%	1,260,400	1,320,200	4.74%
5月	848,100	884,700	4.32%	610,400	654,700	7.26%	1,458,500	1,539,400	5.55%
6月	742,600	766,400	3.20%	423,900	440,900	4.01%	1,166,500	1,207,300	3.50%
7月	694,200	678,600	-2.25%	205,900	197,600	-4.03%	900,100	876,200	-2.66%
8月	803,500	762,500	-5.10%	221,600	201,000	-9.30%	1,025,100	963,500	-6.01%
9月	691,200	715,000	3.44%	281,200	293,000	4.20%	972,400	1,008,000	3.66%
10月	798,800	776,900	-2.74%	481,700	469,600	-2.51%	1,280,500	1,246,500	-2.66%
11月	890,000	928,800	4.36%	512,300	467,100	-8.82%	1,402,300	1,395,900	-0.46%
12月	751,100	788,500	4.98%	245,800	262,100	6.63%	996,900	1,050,600	5.39%
計	9,226,400	9,383,100	1.70%	4,097,300	4,412,000	7.68%	13,323,700	13,795,100	3.54%

【参考：軌道よりJR奈良駅及び近鉄奈良駅部分を抽出して比較】 (単位：人)

	JR奈良駅			近鉄奈良駅		
	H24	H25	増減率	H24	H25	増減率
1月	185,900	203,400	9.41%	440,000	436,000	-0.91%
2月	160,800	171,600	6.72%	372,100	367,700	-1.18%
3月	213,600	223,700	4.73%	472,000	479,500	1.59%
4月	213,600	223,000	4.40%	477,000	478,000	0.21%
5月	213,200	238,700	11.96%	506,100	511,500	1.07%
6月	180,800	204,500	13.11%	441,500	438,300	-0.72%
7月	180,000	178,700	-0.72%	397,800	382,900	-3.75%
8月	205,200	203,900	-0.63%	478,000	437,100	-8.56%
9月	177,200	190,100	7.28%	404,800	407,500	0.67%
10月	209,000	207,700	-0.62%	470,000	445,200	-5.28%
11月	224,900	252,300	12.18%	546,100	540,800	-0.97%
12月	196,500	209,700	6.72%	434,200	449,500	3.52%
計	2,360,700	2,507,300	6.21%	5,439,600	5,374,000	-1.21%

※JR及び近鉄の入込客数は推計

奈良市の主なイベント・施設の参加者数・入館者数の推移 (単位：人)

イベント	イベント名	H23	H24	H25
		なら燈花会	927,000	862,000
	なら瑠璃会	368,000	368,000	371,000
	平城京天平祭	128,000	141,000	134,000
施設	施設名	H23	H24	H25
	ならまち格子の家	85,251	83,545	77,734
	奈良町からくりおもちゃ館		25,697	49,217
	名勝大乘院庭園文化館	49,340	50,088	51,180

※「奈良町からくりおもちゃ館」はH24年4月から開館

しかし、宿泊客数については、平成25年中に複数の主要な宿泊施設が閉館したことなどもあり、宿泊客総数で対前年比18,000人(1.26%)の減少となっています。

(3) 外国人観光客数

外国人観光客については、JNTO(日本政府観光局)の発表によると、全国的に平成24年の835万人から平成25年は1,036万人と24.0%増加しており、円安による旅行費用の割安感の浸透や、平成25年7月より開始された東南アジア諸国の査証緩和の措置、LCCなどの新規就航等による航空座席供給量の増

加などが要因と考えられます。

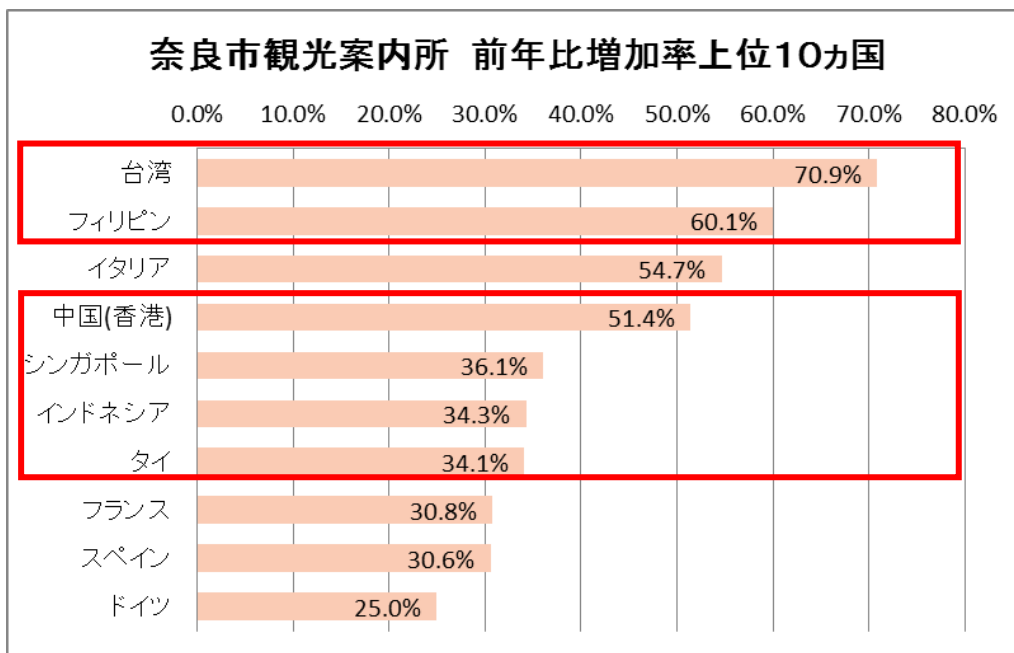
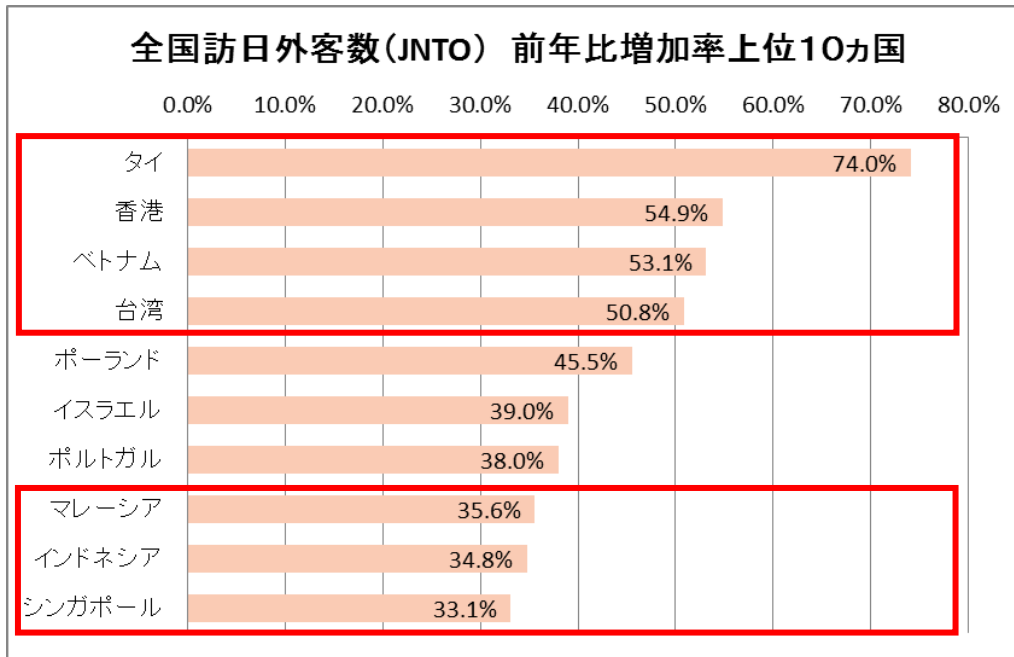

JNTOが発表する全国の訪日外客数について、国籍別に詳細を見ると、東アジア・東南アジア諸国からの旅行者の増加が前年に引き続き目立っており、前年比増加率の上位10か国にタイ（1位）・香港（2位）・ベトナム（3位）・台湾（4位）・マレーシア（8位）・インドネシア（9位）・シンガポール（10位）の7か国がランクインしています。

奈良市の観光案内所の国籍別外国人観光客案内内訳を見ると、前年比増加率の上位10か国に台湾（1位）・フィリピン（2位）・中国（香港）（4位）・シンガポール（5位）・インドネシア（6位）・タイ（7位）の6か国がランクインしており、全国的な流れを受けて、奈良市でも東アジア・東南アジア諸国からの旅行者の増加が目立ちます。また、イタリア（54.7%増）・フランス（30.8%増）・スペイン（30.6%増）という欧州諸国の増加率が高いのも奈良市の特徴となっています。

特に台湾の動向は、中国等の海外旅行の動向に影響を与えていることから、平成24年度には台湾で、奈良市長自ら観光事業者とともに観光セミナーや商談会などのトップセールスを行い、その成果が着実に出てきていると考えられます。平成26年度は、台湾に関しては引き続きWEBサイトを利用したプロモーションを行っていくとともに、東南アジア諸国に対しても奈良市を目的地とした旅行商品を造成して観光見本市で販売するなどのプロモーションを行っていきます。

（4）修学旅行生数

修学旅行生については、宿泊と日帰りを併せた総数では対前年比6.18%の増加となり、平成20年から6年連続で増加傾向が続いています。

平成20～25年の修学旅行生数の推移

（単位：人）	平成20年	平成21年	平成22年	平成23年	平成24年	平成25年
宿泊	90,000	92,000	95,000	96,000	97,000	103,000
日帰り	684,000	690,000	713,000	720,000	728,000	773,000
合計	774,000	782,000	808,000	816,000	825,000	876,000

地方ブロック別で、平成24年と平成25年の宿泊生徒数を比較すると、関東（20.2%増）・四国（38.1%増）・九州・沖縄（38.5%増）が増加しているのが分かります。

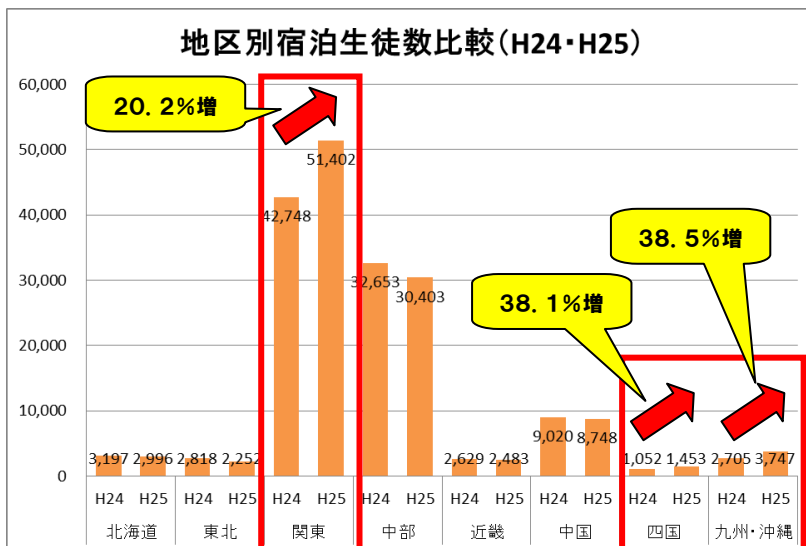

次に、都道府県別で宿泊生徒数を見ると、人数ベースでは、首都圏・中京圏の中心である東京都・愛知県が安定的に1位・2位にランクインしています。また、平成24年から平成25年の増加率で見ると、青森県・岩手県・三重県・京都府・高知県・宮崎県などの増加率が非常に高くなっています。

東京都を含む関東地区における修学旅行生の増加については、平成18年から継続的に実施している「奈良市東京観光オフィス」による首都圏での教育旅行誘致活動などが一定の成果を収めていると考えられます。

総務省の人口推計によると、平成25年4月1日現在の15歳未満人口は、昭和57年から32年連続減少の過去最低の数字となっており、その点を考慮すると、奈良市の現在の教育旅行誘致活動は一定の成果を収めていると言えますが、まだ半分以上の地区で、宿泊生徒数が対前年比で減少しています。

そこで、従来の首都圏への誘致活動は一定の成果が出てきていると考えられるため、今後、その他の地区への誘致活動も検討していく必要があります。また、引き続き世界遺産など歴史文化遺産の宝庫である奈良市の魅力を最大限に活かしつつ、教育旅行を行う学校側の最大の関心事である安心・安全の要望に応えるため、安全対策を検討し、安全体制の強化にも取り組んでいきたいと考えています。

4 奈良市内の観光消費額

奈良県観光局観光産業課が毎年公表している、「奈良県観光客動態調査報告書」の平成25年版によると、平成25年の奈良県の1人あたり観光消費額は、宿泊客が26,577円、日帰り客が4,009円となっています。

(単位:円)

	奈良県		全国平均	
	宿泊客	日帰り客	宿泊客	日帰り客
平成25年	26,577	4,009	27,689	5,823
平成24年	22,549	3,703	27,061	5,496
対前年比	17.9%	8.3%	2.3%	5.9%

出典：奈良県観光客動態調査
報告書（平成25年）

平成26年7月31日とりまとめ時点

上記1人あたり観光消費額（単価）を奈良市の観光入込客数に乗じて、奈良市内の観光消費総額を推計すると、約873億円（宿泊客：約376億円／日帰り客：約496億円）となる。

H25	観光消費額単価 (奈良県)	観光入込客数	観光消費額
宿泊客	26,577円	1,416千人	37,633,032千円
日帰り客	4,009円	12,379千人	49,627,411千円
合計			87,260,443千円



観光消費額 873億円 (対前年比109億円増)

【参考①：平成24年の観光消費額（奈良市）】

平成24年の奈良市内観光消費額を上記と同様に推計すると、約764億円（宿泊客：約323億円／日帰り客：約440億円）となる。

H24	観光消費額単価 (奈良県)	観光入込客数	観光消費額
宿泊客	22,549円	1,434千人	32,335,266千円
日帰り客	3,703円	11,890千人	44,028,670千円
合計			76,363,936千円

【参考②：日本人・外国人消費額単価比較（全国）】

全国ベースで、「日本人（観光目的）」、「日本人（出張・業務目的）」、「訪日外国人」の三者の宿泊客消費額単価を見ると、「訪日外国人」の単価が非常に高いのが分かる。

H24	①日本人 (観光目的)	②日本人 (出張・業務目的)	③訪日外国人
宿泊客	52,938円	43,923円	111,983円

出典：①及び②の単価は、観光庁「旅行・観光産業の経済効果に関する調査研究」(2012年版)
③の単価は、観光庁「訪日外国人の消費動向」(平成24年年次報告書)

1. 今年の入込客数及び前年との対比

(単位：千人)

		平成24年	平成25年	増 減	前年との比較
一 般	宿 泊	1,281	1,238	-43	3.36% の減
	日 帰	10,951	11,246	295	2.69% の増
	計	12,232	12,484	252	2.06% の増
修 学 旅 行	宿 泊	97	103	6	6.19% の増
	日 帰	728	773	45	6.18% の増
	計	825	876	51	6.18% の増
外 国 人	宿 泊	56	75	19	33.93% の増
	日 帰	211	360	149	70.62% の増
	計	267	435	168	62.92% の増
計	宿 泊	1,434	1,416	-18	1.26% の減
	日 帰	11,890	12,379	489	4.11% の増
	計	13,324	13,795	471	3.54% の増

2. 観光入込客数の推移

(単位：人)

年	種別	一般	修学旅行	外国人	計
14	宿泊	1,802,000	147,000	29,000	1,978,000
	日帰	10,958,000	735,000	228,000	11,921,000
	計	12,760,000	882,000	257,000	13,899,000
15	宿泊	1,836,000	128,000	30,000	1,994,000
	日帰	10,927,000	768,000	241,000	11,936,000
	計	12,763,000	896,000	271,000	13,930,000
16	宿泊	1,825,000	118,000	34,000	1,977,000
	日帰	9,916,000	767,000	273,000	10,956,000
	計	11,741,000	885,000	307,000	12,933,000
17	宿泊	1,791,000	101,000	36,000	1,928,000
	日帰	10,128,000	707,000	287,000	11,122,000
	計	11,919,000	808,000	323,000	13,050,000
18	宿泊	1,931,000	96,000	36,000	2,063,000
	日帰	10,369,000	720,000	316,000	11,405,000
	計	12,300,000	816,000	352,000	13,468,000
19	宿泊	2,052,000	94,000	42,000	2,188,000
	日帰	10,531,000	714,000	450,000	11,695,000
	計	12,583,000	808,000	492,000	13,883,000
20	宿泊	2,147,000	90,000	47,000	2,284,000
	日帰	10,912,000	684,000	471,000	12,067,000
	計	13,059,000	774,000	518,000	14,351,000
21	宿泊	1,291,000	92,000	43,000	1,426,000
	日帰	11,486,000	690,000	364,000	12,540,000
	計	12,777,000	782,000	407,000	13,966,000
22	宿泊	1,808,000	95,000	53,000	1,956,000
	日帰	15,170,000	713,000	576,000	16,459,000
	計	16,978,000	808,000	629,000	18,415,000
23	宿泊	1,230,000	96,000	30,000	1,356,000
	日帰	10,915,000	720,000	144,000	11,779,000
	計	12,145,000	816,000	174,000	13,135,000
24	宿泊	1,281,000	97,000	56,000	1,434,000
	日帰	10,951,000	728,000	211,000	11,890,000
	計	12,232,000	825,000	267,000	13,324,000
25	宿泊	1,238,000	103,000	75,000	1,416,000
	日帰	11,246,000	773,000	360,000	12,379,000
	計	12,484,000	876,000	435,000	13,795,000

3.利用交通機関別入込客数及び前年との対比

(単位：千人)

		平成24年	平成25年	増減	前年との対比
軌道別	近鉄	6,866	6,876	10	0.15%の増
	J R	2,361	2,507	146	6.18%の増
	(小計)	9,227	9,383	156	1.69%の増
モーター別	普通車	1,434	1,542	108	7.53%の増
	バス	2,657	2,864	207	7.79%の増
	二輪	6	6	0	0.00%
	(小計)	4,097	4,412	315	7.69%の増
計		13,324	13,795	471	3.54%の増

4. 月別入込客数

(単位:人)

	軌道				モーター (B)	合計 (A)+(B)=(C)	前年との対比								
	JR奈良駅	近鉄		小計 (A)			軌道(A)			モーター(B)			合計(C)		
		奈良駅	その他主要駅				平成24年	平成25年	増減	平成24年	平成25年	増減	平成24年	平成25年	増減
1月	203,400	436,000	119,500	758,900	257,100	1,016,000	741,500	758,900	17,400	257,500	257,100	-400	999,000	1,016,000	17,000
2月	171,600	367,700	106,600	645,900	213,800	859,700	635,600	645,900	10,300	170,700	213,800	43,100	806,300	859,700	53,400
3月	223,700	479,500	142,700	845,900	465,900	1,311,800	811,500	845,900	34,400	244,200	465,900	221,700	1,055,700	1,311,800	256,100
4月	223,000	478,000	130,000	831,000	489,200	1,320,200	818,300	831,000	12,700	442,100	489,200	47,100	1,260,400	1,320,200	59,800
5月	238,700	511,500	134,500	884,700	654,700	1,539,400	848,100	884,700	36,600	610,400	654,700	44,300	1,458,500	1,539,400	80,900
6月	204,500	438,300	123,600	766,400	440,900	1,207,300	742,600	766,400	23,800	423,900	440,900	17,000	1,166,500	1,207,300	40,800
7月	178,700	382,900	117,000	678,600	197,600	876,200	694,200	678,600	-15,600	205,900	197,600	-8,300	900,100	876,200	-23,900
8月	203,900	437,100	121,500	762,500	201,000	963,500	803,500	762,500	-41,000	221,600	201,000	-20,600	1,025,100	963,500	-61,600
9月	190,100	407,500	117,400	715,000	293,000	1,008,000	691,200	715,000	23,800	281,200	293,000	11,800	972,400	1,008,000	35,600
10月	207,700	445,200	124,000	776,900	469,600	1,246,500	798,800	776,900	-21,900	481,700	469,600	-12,100	1,280,500	1,246,500	-34,000
11月	252,300	540,800	135,700	928,800	467,100	1,395,900	890,000	928,800	38,800	512,300	467,100	-45,200	1,402,300	1,395,900	-6,400
12月	209,700	449,500	129,300	788,500	262,100	1,050,600	751,100	788,500	37,400	245,800	262,100	16,300	996,900	1,050,600	53,700
計	2,507,300	5,374,000	1,501,800	9,383,100	4,412,000	13,795,100	9,226,400	9,383,100	156,700	4,097,300	4,412,000	314,700	13,323,700	13,795,100	471,400

※JR及び近鉄の入込客数は推計

5. 季節別入込客数

四 季 別	平 成 24 年		平 成 25 年		対 前 年 比	
	観光客数(人)	比率	観光客数(人)	比率	増 減 (人)	増減率
春 (3-5月)	3,774,600	28.3%	4,171,400	30.2%	396,800	10.51%
夏 (6-8月)	3,091,700	23.2%	3,047,000	22.1%	-44,700	-1.45%
秋 (9-11月)	3,655,200	27.4%	3,650,400	26.5%	-4,800	-0.13%
冬 (12-2月)	2,802,200	21.0%	2,926,300	21.2%	124,100	4.43%
計	13,323,700	100.0%	13,795,100	100.0%	471,400	3.54%

6. 観光駐車場利用状況と観光者数推計

	普通車						バス						二輪車					計
	大仏前	高畑	登大路	その他	小計		大仏前	高畑	その他	小計		高畑	登大路	その他	小計			
					台数	人数				台数	人数				台数	人数		
台	台	台	台	台	人	台	台	台	台	人	台	台	台	台	人	人		
1	3,710	3,604	12,967	36,866	57,147	171,400	1,130	4	998	2,132	85,300	89	0	308	397	400	257,100	
2	3,240	1,051	9,652	26,916	40,859	122,600	1,556	5	711	2,272	90,900	59	0	182	241	300	213,800	
3	4,850	1,725	14,605	85,581	106,761	320,300	2,235	10	1,379	3,624	145,000	199	0	332	531	600	465,900	
4	2,040	2,120	12,703	32,334	49,197	147,600	5,166	53	3,303	8,522	340,900	263	0	378	641	700	489,200	
5	1,575	2,599	7,880	32,228	44,282	132,800	7,845	107	5,066	13,018	520,700	413	0	689	1,102	1,200	654,700	
6	1,250	1,281	3,929	24,407	30,867	92,600	5,308	74	3,313	8,695	347,800	185	0	283	468	500	440,900	
7	4,020	609	2,558	15,826	23,013	69,000	2,143	7	1,058	3,208	128,300	125	0	171	296	300	197,600	
8	7,800	2,429	4,462	23,253	37,944	113,800	1,507	20	641	2,168	86,700	183	0	274	457	500	201,000	
9	2,770	1,882	3,658	19,668	27,978	83,900	3,464	18	1,734	5,216	208,600	201	0	259	460	500	293,000	
10	1,700	2,510	4,173	22,404	30,787	92,400	5,779	32	3,603	9,414	376,600	242	0	265	507	600	469,600	
11	1,090	4,770	5,378	30,326	41,564	124,700	5,156	40	3,348	8,544	341,800	250	0	290	540	600	467,100	
12	2,960	1,670	3,232	15,690	23,552	70,700	3,077	14	1,688	4,779	191,200	77	0	120	197	200	262,100	
計	37,005	26,250	85,197	365,499	513,951	1,541,800	44,366	384	26,842	71,592	2,863,800	2,286	0	3,551	5,837	6,400	4,412,000	

7. 月別観光入込客数の推移

(単位:人)

	平成18年		平成19年		平成20年		平成21年		平成22年		平成23年		平成24年		平成25年	
	月別入込数	増減	月別入込数	増減	月別入込数	増減	月別入込数	増減	月別入込数	増減	月別入込数	増減	月別入込数	増減	月別入込数	増減
1	1,010,600	-13,100	1,069,900	59,300	1,103,000	33,100	1,034,800	-68,200	1,260,300	225,500	1,012,900	-247,400	999,000	-13,900	1,016,000	17,000
2	856,400	24,900	914,000	57,600	926,300	12,300	836,300	-90,000	1,045,800	209,500	873,200	-172,600	806,300	-66,900	859,700	53,400
3	1,299,500	33,400	1,380,500	81,000	1,401,100	20,600	1,150,800	-250,300	1,402,100	251,300	1,061,300	-340,800	1,055,700	-5,600	1,311,800	256,100
4	1,228,400	33,800	1,250,100	21,700	1,307,600	57,500	1,289,000	-18,600	1,638,900	349,900	1,128,200	-510,700	1,260,400	132,200	1,320,200	59,800
5	1,440,200	76,000	1,457,300	17,100	1,452,100	-5,200	1,275,800	-176,300	2,028,500	752,700	1,325,600	-702,900	1,458,500	132,900	1,539,400	80,900
6	1,046,900	17,600	1,087,200	40,300	1,166,100	78,900	991,400	-174,700	1,642,400	651,000	1,069,500	-572,900	1,166,500	97,000	1,207,300	40,800
7	922,900	41,300	947,000	24,100	997,900	50,900	991,600	-6,300	1,273,900	282,300	862,200	-411,700	900,100	37,900	876,200	-23,900
8	1,171,700	67,200	1,138,000	-33,700	1,160,500	22,500	1,188,900	28,400	1,480,600	291,700	1,065,500	-415,100	1,025,100	-40,400	963,500	-61,600
9	942,400	2,000	1,004,800	62,400	1,084,200	79,400	1,168,900	84,700	1,456,800	287,900	973,300	-483,500	972,400	-900	1,008,000	35,600
10	1,267,200	109,100	1,265,400	-1,800	1,325,500	60,100	1,370,200	44,700	2,064,100	693,900	1,302,900	-761,200	1,280,500	-22,400	1,246,500	-34,000
11	1,355,500	-10,900	1,416,500	61,000	1,414,400	-2,100	1,603,300	188,900	1,904,600	301,300	1,427,400	-477,200	1,402,300	-25,100	1,395,900	-6,400
12	927,200	37,300	952,900	25,700	1,012,400	59,500	1,065,900	53,500	1,217,500	151,600	1,032,900	-184,600	996,900	-36,000	1,050,600	53,700
計	13,468,900	418,600	13,883,600	414,700	14,351,100	467,500	13,966,900	-384,200	18,415,500	4,448,600	13,134,900	-5,280,600	13,323,700	188,800	13,795,100	471,400

8. 修学旅行(宿泊のみ)都道府県別入込客数

(単位：人)

	平成15年	平成16年	平成17年	平成18年	平成19年	平成20年	平成21年	平成22年	平成23年	平成24年	平成25年
北海道	⑤ 6,965	⑥ 6,022	⑩ 3,286	⑩ 3,160	1,835	1,615	2,681	⑩ 2,832	⑥ 4,133	⑩ 3,197	2,996
青森	456	1,227	686	571	274	112	296	266	207	37	208
秋田	2,174	2,461	2,004	2,197	1,243	1,233	1,129	767	248	543	654
岩手	375	374	513	39	567	466	833	1,397	1,263	167	911
山形	2,253	975	1,069	865	395	1,024	439	455	442	845	221
宮城	1,718	1,049	1,277	383	0	447	332	714	1,006	915	258
福島	877	1,339	1,311	1,078	1,027	82	397	473	100	311	0
茨城	1,669	1,233	1,586	1,034	1,181	1,041	877	1,270	1,261	1,354	858
栃木	2,774	1,263	1,585	926	1,202	1,792	1,390	1,785	1,339	1,028	1,556
群馬	2,799	2,751	1,994	1,786	1,671	1,273	1,350	349	254	775	231
埼玉	⑩ 4,273	2,634	3,227	2,386	2,482	⑨ 3,305	⑦ 3,932	⑤ 4,336	⑩ 3,595	⑥ 4,767	④ 5,607
東京	② 12,585	② 11,815	② 10,400	② 10,420	② 11,759	② 12,203	② 14,658	① 18,986	① 23,429	① 23,224	① 32,567
千葉	2,335	3,535	2,636	1,851	⑨ 3,844	1,159	1,936	2,413	1,231	2,892	⑩ 3,375
神奈川	③ 7,545	⑦ 5,543	⑨ 3,854	④ 6,735	④ 5,326	④ 6,191	⑩ 3,359	⑨ 3,385	⑨ 3,764	③ 8,708	③ 7,013
新潟	738	297	433	1,262	26	890	679	1,752	1,015	282	642
富山	869	703	225	915	575	283	79	393	180	251	218
石川	576	0	113	120	167	213	390	902	246	128	293
福井	1,073	1,349	1,280	1,489	1,275	893	1,130	953	943	395	788
山梨	3,715	3,770	⑥ 4,388	⑨ 3,290	2,593	2,571	3,157	2,423	1,318	1,718	1,615
長野	⑦ 6,820	④ 6,983	④ 4,990	⑦ 4,070	⑦ 4,079	⑤ 5,250	④ 5,419	④ 6,034	⑦ 3,941	④ 5,763	⑥ 4,703
静岡	⑥ 6,890	③ 7,504	⑦ 4,112	⑥ 4,187	⑧ 3,951	⑧ 3,786	⑧ 3,706	⑧ 3,747	⑤ 4,222	⑧ 4,544	⑨ 3,514
愛知	① 18,325	① 19,319	① 17,937	① 18,489	① 17,038	① 15,620	① 14,677	② 15,791	② 16,624	② 14,110	② 13,242
岐阜	④ 7,480	⑤ 6,777	③ 7,913	③ 7,038	③ 7,845	③ 7,071	③ 7,635	③ 6,245	③ 6,566	⑤ 5,435	⑤ 4,988
三重	1,324	321	344	335	101	19	42	0	128	27	287
滋賀	701	403	373	568	592	529	485	399	564	500	396
京都	1,072	881	839	1,115	1,480	733	474	79	700	0	454
大阪	660	282	1,851	1,184	1,780	1,766	1,887	1,359	1,075	1,368	1,113
奈良	166	0	0	0	0	0	0	0	0	0	0
和歌山	0	0	0	0	8	0	0	15	14	0	0
兵庫	2,929	2,409	2,392	1,932	1,992	1,645	1,893	1,614	1,274	761	507
鳥取	1,164	960	1,139	1,004	547	787	1,097	391	420	272	359
島根	330	352	309	142	245	156	0	123	253	32	75
岡山	3,301	⑨ 5,263	⑧ 3,910	⑤ 4,527	⑩ 3,823	⑦ 3,936	⑥ 4,269	⑥ 4,184	⑧ 3,798	⑨ 3,777	⑧ 3,519
広島	⑨ 6,268	⑧ 5,337	⑤ 4,725	⑧ 3,978	⑤ 4,286	⑥ 4,529	⑤ 4,869	⑦ 4,048	④ 4,688	⑦ 4,670	⑦ 4,326
山口	1,296	719	464	169	815	691	300	455	340	269	616
徳島	309	243	384	295	221	348	236	276	321	345	399
香川	1,588	1,300	1,271	395	457	664	175	140	108	144	140
愛媛	1,080	1,859	1,295	951	842	1,102	1,022	702	488	563	789
高知	56	49	0	30	141	33	0	0	0	0	299
福岡	⑧ 6,476	⑩ 5,005	2,745	3,109	⑥ 4,190	⑩ 2,676	⑨ 3,518	2,705	2,403	1,560	2,234
佐賀	147	238	122	10	16	20	125	167	661	287	359
長崎	654	13	69	405	179	36	26	65	505	194	239
熊本	2,025	1,762	247	625	888	1,279	525	415	455	454	567
大分	14	367	240	328	0	107	327	194	0	0	0
宮崎	1,152	651	891	236	1,015	647	191	46	40	40	203
鹿児島	282	553	100	28	61	221	158	306	144	115	120
沖縄	0	0	0	0	0	0	132	58	65	55	25
計	128,278	117,890	100,529	95,657	94,034	90,444	92,232	95,409	95,771	96,822	103,484

9. 修学旅行地区別校種別宿泊状況

(単位：人)

		小学校	中学校	高等学校	盲・聾・ 養護学校	計
北海道	校数	0	3	23	0	26
	生徒数	0	126	2,870	0	2,996
東北	校数	0	3	14	0	17
	生徒数	0	285	1,967	0	2,252
関東	校数	6	413	7	0	426
	生徒数	658	50,830	1,334	0	52,822
中部	校数	252	89	4	0	345
	生徒数	18,939	9,619	117	0	28,675
近畿	校数	36	0	0	0	36
	生徒数	2,470	0	0	0	2,470
中国	校数	124	8	2	1	135
	生徒数	7,882	962	44	7	8,895
四国	校数	13	6	0	0	19
	生徒数	791	836	0	0	1,627
九州 沖縄	校数	1	26	5	0	32
	生徒数	23	2,948	776	0	3,747
計	校数	432	548	55	1	1,036
	生徒数	30,763	65,606	7,108	7	103,484

前年状況	校数	433	465	59	2	959
	生徒数	31,972	56,510	8,324	16	96,822
本年差引 増減	校数	-1	83	-4	-1	77
	生徒数	-1,209	9,096	-1,216	-9	6,662

10. 修学旅行月別宿泊状況

(単位：人)

種別 月	小学校		中学校		高等学校		盲・聾・ 養護学校		計	
	校数	生徒数	校数	生徒数	校数	生徒数	校数	生徒数	校数	生徒数
1	0	0	1	8	0	0	0	0	1	8
2	0	0	6	378	0	0	0	0	6	378
3	2	158	16	1,457	1	43	0	0	19	1,658
4	6	347	67	6,446	0	0	0	0	73	6,793
5	122	7,600	195	24,392	0	0	0	0	317	31,992
6	68	4,573	144	18,312	0	0	0	0	212	22,885
7	9	724	20	2,292	0	0	0	0	29	3,016
8	1	108	1	211	0	0	0	0	2	319
9	50	3,656	65	8,018	5	539	0	0	120	12,213
10	153	11,880	17	2,410	20	3,065	1	7	191	17,362
11	15	1,227	11	1,024	18	2,042	0	0	44	4,293
12	5	413	6	735	11	1,419	0	0	22	2,567
計	431	30,686	549	65,683	55	7,108	1	7	1,036	103,484

11. 観光案内所案内状況(一般)

(単位：人)

月	奈良市 観光センター	近鉄奈良駅 観光案内所	JR奈良駅 観光案内所	猿 沢 観光案内所	奈良市総合 観光案内所	計
1	1,836	2,094	2,972	356	2,982	10,240
2	1,872	2,030	2,906	405	2,124	9,337
3	2,655	3,715	5,501	697	4,087	16,655
4	2,892	4,113	5,607	—	4,479	17,091
5	3,299	4,947	6,136	—	4,618	19,000
6	1,764	3,207	3,451	—	3,092	11,514
7	1,371	2,068	3,128	—	2,503	9,070
8	2,259	3,460	4,026	—	5,055	14,800
9	1,897	2,808	4,069	—	2,661	11,435
10	2,099	3,990	4,915	—	3,657	14,661
11	2,681	5,825	6,938	—	4,423	19,867
12	1,817	2,702	3,172	—	2,288	9,979
計	26,442	40,959	52,821	1,458	41,969	163,649

前 年	19,044	51,897	65,994	10,882	43,837	191,654
差引増 減	7,398	-10,938	-13,173	-9,424	-1,868	-28,005

※猿沢観光案内所は3月末で閉鎖。

12. 観光案内所利用状況(外国人)

(単位：人)

月	奈良市観光センター	近鉄奈良駅観光案内所	JR奈良駅観光案内所	猿沢観光案内所	奈良市総合観光案内所	計
1	692	2,047	2,801	53	1,267	6,860
2	718	1,892	2,631	45	1,168	6,454
3	1,458	2,460	4,632	40	1,777	10,367
4	2,314	4,150	7,511	—	3,153	17,128
5	1,644	3,145	5,396	—	2,653	12,838
6	1,410	3,382	4,742	—	2,614	12,148
7	1,676	4,011	6,290	—	3,623	15,600
8	1,766	3,856	7,066	—	3,898	16,586
9	1,433	2,960	5,359	—	2,237	11,989
10	1,985	3,337	6,335	—	3,017	14,674
11	1,562	3,758	5,368	—	2,362	13,050
12	1,115	3,463	4,306	—	1,604	10,488
計	17,773	38,461	62,437	138	29,373	148,182

前年	13,279	25,959	50,221	4,303	20,186	113,948
差引増減	4,494	12,502	12,216	-4,165	9,187	34,234

※猿沢観光案内所は3月末で閉鎖。

13. 奈良市観光センター利用状況

(単位：人)

月	入館者内訳		入館者数
	一般観光客	外国人観光客	
1	7,309	686	7,995
2	7,640	741	8,381
3	9,909	1,379	11,288
4	10,851	2,271	13,122
5	11,850	1,582	13,432
6	9,281	1,265	10,546
7	7,869	1,623	9,492
8	11,979	1,613	13,592
9	9,507	1,431	10,938
10	10,975	1,831	12,806
11	14,796	1,539	16,335
12	11,280	1,115	12,395
計	123,246	17,076	140,322

前年	91,850	13,958	105,808
差引増減	31,396	3,118	34,514

14. 観光案内内訳

奈良市観光センター

(単位：人)

月	観光地	交通	宿泊	催し	電話案内	その他	合計
1	450	273	16	123	685	289	1,836
2	580	297	19	159	431	386	1,872
3	785	434	25	154	792	465	2,655
4	919	505	51	101	826	490	2,892
5	991	589	42	127	941	609	3,299
6	509	316	19	113	381	426	1,764
7	350	207	18	45	369	382	1,371
8	528	296	30	260	579	566	2,259
9	494	264	18	114	561	446	1,897
10	620	277	20	122	527	533	2,099
11	837	434	25	260	553	572	2,681
12	564	317	7	185	311	433	1,817
計	7,627	4,209	290	1,763	6,956	5,597	26,442

近鉄奈良駅観光案内所

(単位：人)

月	観光地	交通	宿泊	催し	電話案内	その他	合計
1	1,007	415	16	225	117	314	2,094
2	1,060	383	34	178	95	280	2,030
3	1,912	666	49	485	178	425	3,715
4	2,787	662	54	130	155	325	4,113
5	3,270	857	75	188	132	425	4,947
6	1,864	592	37	278	97	339	3,207
7	1,160	398	39	93	48	330	2,068
8	1,896	604	41	461	74	384	3,460
9	1,597	538	59	191	82	341	2,808
10	2,282	616	53	460	101	478	3,990
11	3,837	849	61	426	86	566	5,825
12	1,578	489	28	168	53	386	2,702
計	24,250	7,069	546	3,283	1,218	4,593	40,959

JR奈良駅観光案内所

(単位：人)

月	観光地	交通	宿泊	催し	電話案内	その他	合計
1	2,064	536	10	57	45	260	2,972
2	2,123	438	10	46	34	255	2,906
3	4,178	773	18	141	55	336	5,501
4	4,199	940	23	57	73	315	5,607
5	4,717	938	28	55	62	336	6,136
6	2,545	542	21	71	78	194	3,451
7	2,242	537	26	30	30	263	3,128
8	2,976	589	28	110	43	280	4,026
9	3,129	542	21	40	70	267	4,069
10	3,715	673	33	187	59	248	4,915
11	5,429	895	25	216	50	323	6,938
12	2,272	526	15	71	27	261	3,172
計	39,589	7,929	258	1,081	626	3,338	52,821

猿沢観光案内所

(単位：人)

月	観光地	交通	宿泊	催し	電話案内	その他	合計
1	127	127	3	21	16	62	356
2	115	128	3	46	18	95	405
3	275	215	9	63	17	118	697
4	/						
5							
6							
7							
8							
9							
10							
11							
12							0
計	517	470	15	130	51	275	1,458

奈良市総合観光案内所

(単位：人)

月	観光地	交通	宿泊	催し	電話案内	その他	合計
1	1,086	757	24	142	178	795	2,982
2	697	549	24	132	122	600	2,124
3	1,484	1,049	38	269	222	1,025	4,087
4	1,963	1,216	54	105	237	904	4,479
5	1,952	1,193	75	93	218	1,087	4,618
6	1,078	904	34	173	109	794	3,092
7	837	671	38	69	120	768	2,503
8	1,670	1,462	56	640	123	1,104	5,055
9	865	702	56	103	191	744	2,661
10	1,235	923	36	255	235	973	3,657
11	1,615	1,143	53	234	211	1,167	4,423
12	815	565	19	120	106	663	2,288
計	15,297	11,134	507	2,335	2,072	10,624	41,969

15. 国籍別外国人観光客案内内訳

(単位：人)

地域	国籍/月	1	2	3	4	5	6	7	8	9	10	11	12	計	
アジア	韓国	1,031	966	479	557	664	704	1,052	936	503	418	364	563	8,237	
	中国	358	703	616	820	706	949	1,032	1,007	1,036	1,268	1,074	828	10,397	
	台湾	1,072	1,363	1,126	1,662	1,077	1,890	2,449	1,717	1,681	1,505	1,933	1,337	18,812	
	香港	386	388	620	698	610	915	990	638	467	612	982	829	8,135	
	タイ	193	167	474	1,185	498	209	263	300	244	714	932	722	5,901	
	シンガポール	187	158	224	514	465	641	255	152	190	288	504	1,090	4,668	
	マレーシア	131	101	235	378	279	226	96	116	147	342	736	534	3,321	
	インドネシア	62	33	103	207	92	147	82	130	84	145	70	129	1,284	
	フィリピン	33	44	133	204	164	89	52	54	52	130	161	62	1,178	
	インド	59	13	41	112	185	116	85	62	92	79	83	91	1,018	
	ベトナム	12	14	18	61	38	14	11	26	12	35	38	14	293	
	マカオ	1	2	15	15	15	5	17	13	9	12	8	31	143	
	イスラエル	14	14	131	132	46	29	47	69	161	103	76	12	834	
	モンゴル	0	0	0	2	1	1	2	3	2	0	1	1	13	
	トルコ	19	16	27	36	23	19	19	39	22	77	8	12	317	
	スリランカ	0	0	10	7	4	2	4	8	8	4	6	0	53	
	ネパール	10	0	10	4	1	8	4	3	4	8	6	4	62	
	パキスタン	3	0	4	0	1	0	1	0	3	0	4	4	20	
	バングラデシュ	2	2	2	0	1	0	0	0	2	4	0	4	17	
	ミャンマー	8	8	11	5	3	0	2	0	10	9	2	2	60	
イラン	2	2	4	3	0	3	5	0	9	2	1	0	31		
サウジアラビア	3	1	0	0	6	5	0	10	3	1	1	5	35		
カンボジア	0	1	4	4	3	0	0	1	0	3	2	0	18		
ラオス	2	0	5	0	0	0	0	0	1	2	1	0	11		
アラブ首長国連邦	0	2	4	0	0	0	0	5	0	5	2	3	21		
ブルネイ	1	0	3	2	3	2	4	0	0	1	0	2	18		
その他アジア	12	15	36	67	47	19	45	28	52	23	58	47	449		
計	3,601	4,013	4,335	6,675	4,932	5,993	6,517	5,317	4,794	5,790	7,053	6,326	65,346		
地域	国籍/月	1	2	3	4	5	6	7	8	9	10	11	12	計	
ヨーロッパ	英国	131	164	522	720	338	266	457	362	369	526	340	173	4,368	
	フランス	219	289	729	1,710	1,542	550	1,193	1,885	784	1,244	782	388	11,315	
	ドイツ	115	139	495	525	367	193	277	442	431	530	305	175	3,994	
	イタリア	210	89	299	676	392	206	478	1,687	562	524	231	219	5,573	
	ロシア	30	34	83	157	145	85	86	103	76	86	115	30	1,030	
	スペイン	191	146	447	479	470	489	1,062	2,501	1,155	959	506	364	8,769	
	オランダ	20	25	79	224	195	98	185	147	117	238	139	55	1,522	
	スウェーデン	42	17	90	122	40	78	93	54	50	80	83	42	791	
	スイス	43	28	102	301	148	93	283	231	160	196	89	50	1,724	
	フィンランド	22	15	81	120	78	31	27	12	18	61	38	25	528	
	ベルギー	22	17	34	166	97	51	165	77	66	121	51	22	889	
	デンマーク	11	13	35	62	30	33	97	53	31	73	61	11	510	
	オーストリア	32	43	86	84	50	37	59	55	75	45	33	19	618	
	アイルランド	27	9	22	18	39	24	38	15	24	18	17	8	259	
	ポルトガル	8	10	24	33	20	38	29	81	30	34	16	14	337	
	ノルウェー	12	12	39	19	16	15	68	23	27	24	37	7	299	
	ポーランド	48	26	42	185	294	163	100	115	109	90	96	24	1,292	
	チェコ	24	10	32	30	67	41	75	52	36	61	32	18	478	
	ルーマニア	2	2	13	16	9	9	4	13	13	14	4	15	114	
	ハンガリー	7	8	23	91	18	10	26	40	13	37	18	12	303	
ギリシャ	5	4	5	11	11	6	27	26	22	9	8	2	136		
ウクライナ	0	0	2	10	6	3	6	4	0	15	10	1	57		
ブルガリア	2	5	11	8	8	1	3	5	18	7	3	6	77		
スロバキア	2	4	15	9	7	5	23	25	17	9	7	4	127		
クロアチア	0	0	0	9	4	0	0	5	1	5	6	3	33		
その他ヨーロッパ	30	34	137	208	137	66	109	108	109	89	103	45	1,175		
計	1,255	1,143	3,447	5,993	4,528	2,591	4,970	8,121	4,313	5,095	3,130	1,732	46,318		
地域	アフリカ/月	1	2	3	4	5	6	7	8	9	10	11	12	計	
アフリカ	南アフリカ共和国	6	5	17	4	7	5	7	10	7	3	5	6	82	
	エジプト	2	1	7	1	18	2	7	5	12	5	2	0	62	
	ナイジェリア	0	0	0	1	1	1	0	0	0	0	0	0	3	
	ガーナ	0	0	0	0	0	0	0	3	0	0	1	0	4	
	その他アフリカ	1	1	6	8	7	15	8	13	18	7	4	13	101	
	計	9	7	30	14	33	23	22	31	37	15	12	19	252	
地域	国籍/月	1	2	3	4	5	6	7	8	9	10	11	12	計	
北アメリカ	米国	484	304	877	1,417	1,157	1,272	1,235	965	776	1,127	980	650	11,244	
	カナダ	77	84	230	383	390	184	270	263	207	287	237	170	2,782	
	メキシコ	57	29	62	105	74	100	112	67	86	130	73	48	943	
	その他北アメリカ	5	9	11	37	14	11	5	17	12	15	0	3	139	
	計	623	426	1,180	1,942	1,635	1,567	1,622	1,312	1,081	1,559	1,290	871	15,108	
	地域	国籍/月	1	2	3	4	5	6	7	8	9	10	11	12	計
	南アメリカ	ブラジル	87	88	108	260	113	71	170	89	143	164	123	117	1,533
アルゼンチン		46	61	26	47	47	24	25	28	39	32	36	30	441	
チリ		15	22	11	18	10	14	25	16	9	10	3	12	165	
コロンビア		13	5	29	26	14	35	14	25	28	34	24	31	278	
ペルー		5	2	2	4	11	7	6	4	6	9	9	3	68	
ベネズエラ		3	5	7	2	6	10	2	0	20	6	5	5	71	
エクアドル		4	0	3	10	8	1	0	2	7	1	1	3	40	
ボリビア		2	0	4	0	0	0	1	0	7	2	0	0	16	
その他南アメリカ	4	11	6	19	21	6	11	3	22	7	22	8	140		
計	179	194	196	386	230	168	254	167	281	265	223	209	2,752		
地域	国籍/月	1	2	3	4	5	6	7	8	9	10	11	12	計	
オセアニア	豪州	856	454	496	1,117	649	603	893	228	656	797	629	849	8,227	
	ニュージーランド	43	14	42	59	53	57	53	35	55	56	37	43	547	
	その他オセアニア	15	5	7	8	14	3	0	3	2	5	4	7	73	
	計	914	473	545	1,184	716	663	946	266	713	858	670	899	8,847	
地域不明その他	279	198	634	934	764	1,143	1,269	1,372	770	1,092	672	432	9,559		
合計	6,860	6,454	10,367	17,128	12,838	12,148	15,600	16,586	11,989	14,674	13,050	10,488	148,182		

16. 奈良市まちかど観光案内所利用状況

旧鍋屋交番きたまち案内所 来所者数

(単位:人)

種別 月	男性	女性	合計
1月	278	304	582
2月	261	309	570
3月	422	711	1,133
4月	434	851	1,285
5月	362	521	883
6月	560	516	1,076
7月	138	161	299
8月	149	160	309
9月	412	542	954
10月	424	530	954
11月	1,056	1,649	2,705
12月	152	216	368
合計	4,648	6,470	11,118

きたまち転害門観光案内所 来所者数

(単位:人)

種別 月	男性	女性	合計
1月			
2月			
3月			
4月			
5月			351
6月			738
7月			351
8月			351
9月			1,407
10月			1,489
11月			1,192
12月	277	250	527
合計	277	250	6,406

※きたまち転害門観光案内所は平成25年5月25日開所。

17. 旧柳生藩家老屋敷利用状況

(単位:人) (単位:人)

種別 月	大人	小人	大人	小人	計
	(個人)	(個人)	(団体)	(団体)	
1	154	3	12	0	169
2	196	4	46	0	246
3	643	15	117	0	775
4	630	15	214	3	862
5	933	29	147	3	1,112
6	938	3	338	4	1,283
7	296	11	207	16	530
8	335	21	40	4	400
9	473	10	214	2	699
10	526	12	130	0	668
11	687	7	177	1	872
12	218	0	122	2	342
計	6,029	130	1,764	35	7,958

前年	6,397	128	1,706	108	8,339
差引増減	-368	2	58	-73	-381

18. 奈良市柳生観光駐車場利用状況

(単位：台)

種別 月	バス	普通車	単車
1	0	88	0
2	1	67	2
3	7	173	6
4	12	263	11
5	4	304	22
6	10	220	12
7	4	109	3
8	1	146	8
9	8	130	10
10	3	119	4
11	9	206	6
12	4	102	12
計	63	1,927	96

前年	49	2,063	88
差引増減	14	-136	8

19.「奈良のシカ」頭数表

(単位:頭)

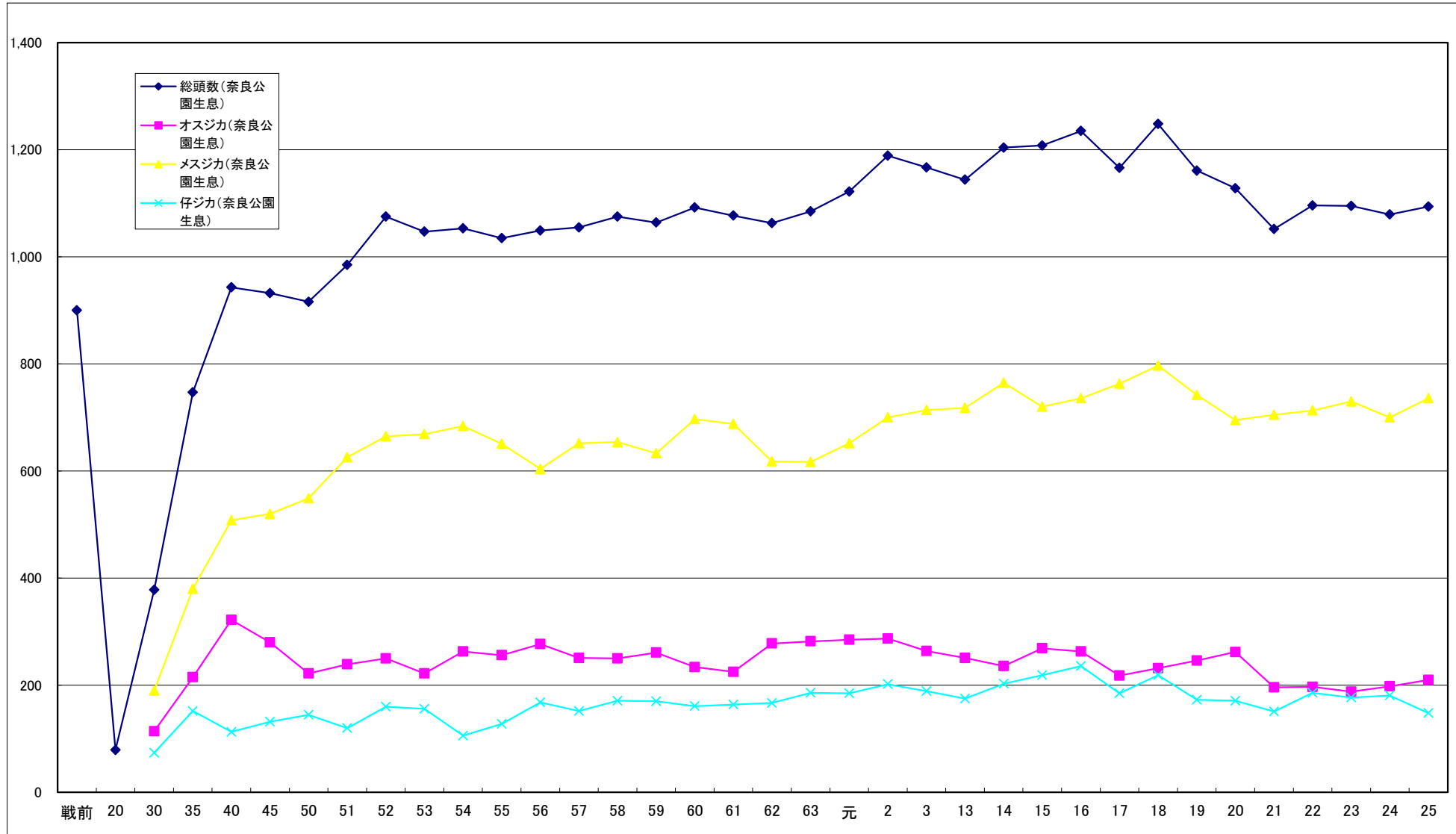

※本グラフは、鹿苑保護頭数は含んでいない。

年度	戦前	20	30	35	40	45	50	51	52	53	54	55	56	57	58	59	60	61	62	63	元	2	3
総頭数	900	79	378	747	943	932	916	985	1,075	1,047	1,053	1,035	1,049	1,055	1,075	1,064	1,092	1,077	1,063	1,085	1,122	1,189	1,167
オスジカ			114	215	322	280	222	239	250	222	263	256	277	251	250	261	234	225	278	282	285	287	264
メスジカ			190	380	508	520	549	626	665	669	684	651	604	652	654	633	697	688	618	617	652	700	714
仔ジカ			74	152	113	132	145	120	160	156	106	128	168	152	171	170	161	164	167	186	185	202	189
死亡頭数				88	196	154	101	155	112	134	190	235	175	217	178	285	243	248	224	253	200	229	231
原因	交通事故			20	43	46	22	38	43	32	60	50	30	27	29	37	50	69	56	39	45	79	50
	疾病			22	30	19	23	37	44	44	57	94	51	70	30	55	39	29	24	23	16	11	21
	犬			18	99	75	47	69	18	49	73	70	45	34	37	63	63	68	75	66	26	31	53
	密殺			8	4	0	0	1	0	1	0	2	2	0	0	0	1	2	0	0	1	0	1
	その他			20	20	14	9	10	7	8	0	19	47	86	82	130	90	80	69	125	112	108	106

年度	4	5	6	7	8	9	10	11	12	13	14	15	16	17	18	19	20	21	22	23	24	25	26	
①総頭数 (奈良公園生息)	1,192	1,227	1,293	1,201	1,177	1,191	1,175	1,215	1,155	1,144	1,204	1,208	1,235	1,166	1,248	1,161	1,128	1,052	1,096	1,095	1,079	1,094	1,076	
オスジカ (奈良公園生息)	260	272	286	312	295	291	275	269	254	251	236	269	263	218	232	246	262	196	197	188	198	210	190	
メスジカ (奈良公園生息)	708	712	750	698	688	691	686	737	729	718	765	720	736	763	797	742	695	705	713	730	700	736	713	
仔ジカ (奈良公園生息)	224	243	257	191	194	209	214	209	172	175	203	219	236	185	219	173	171	151	186	177	181	148	173	
死亡頭数	232	292	299	376	302	257	319	318	328	333	288	278	353	320	302	366	380	357	294	362	324	359	387	
原因	交通事故	56	68	79	95	67	60	98	91	81	82	65	86	69	92	74	96	71	76	66	96	91	100	85
	疾病	29	39	60	36	56	35	63	77	127	91	77	60	102	82	97	109	174	179	170	184	144	144	153
	犬	41	65	58	97	82	34	38	23	5	10	2	3	3	3	3	20	18	14	0	0	0	0	4
	密殺	1	2	2	0	0	1	3	0	0	3	4	0	2	0	0	0	0	0	1	0	0	0	0
	その他	105	118	100	148	97	127	117	127	115	147	140	129	177	143	128	141	117	88	57	82	89	115	145

鹿苑保護	②総頭数																					291	299	286	
	オスジカ																						162	179	166
	メスジカ																						129	120	120
総数(①+②)																							1,370	1,393	1,362

20. 主要な年中行事 人出状況

(単位：人)

行事名	月 日	15年	16年	17年	18年	19年	20年	21年	22年	23年	24年	25年
春日大社初詣	1月(3ヶ日)	435,000	686,000	644,000	510,000	575,000	762,000	820,000	950,000	700,000	500,000	520,000
南市初戎	1月5日	10,000	12,000	10,000	10,000	10,000	7,500	7,200	—	—	—	—
若草山焼	1月第4土曜日	130,000	130,000	130,000	130,000	110,000	160,000	160,000	180,000	180,000	180,000	180,000
大安寺光仁会	1月23日	10,000	12,000	18,000	18,000	20,000	15,000	20,000	15,000	15,000	14,000	13,000
興福寺追儺会	2月節分	5,000	2,500	800	2,000	4,000	2,800	1,000	2,000	2,000	2,000	2,000
元興寺柴燈護摩会	2月節分	3,000	800	2,000	1,000	2,500	1,500	1,000	2,000	2,500	2,500	3,000
東大寺修二会	3月12日	28,000	30,000	31,000	30,000	33,000	33,000	31,000	35,000	35,000	25,000	25,000
薬師寺花会式	4月5日	1,000	700	700	700	700	900	1,300	1,700	1,400	686	1,652
平城京天平祭 (H22年までは平城遷都祭)	5月3日～5日	50,000	55,000	休止	85,000	97,000	95,000	95,000	366,000	128,000	141,000	134,000
興福寺薪御能	5月第3金・土曜日	4,000	2,000	1,200	3,100	2,500	4,500	3,900	5,000	5,000	5,600	4,500
唐招提寺うちわまき	5月19日	2,000	3,000	1,800	1,300	2,500	3,000	2,300	3,500	3,000	3,000	2,800
率川神社三枝まつり	6月17日	2,000	2,000	2,000	3,000	250	500	500	3,000	3,300	3,500	3,400
大安寺竹供養	6月23日	2,000	3,000	3,000	3,000	4,000	3,000	1,500	3,000	3,000	3,500	3,000
なら燈花会	8月5日～14日	355,000	704,000	602,000	702,000	688,000	702,000	797,000	914,000	927,000	862,000	918,000
奈良大文字送り火	8月15日	150,000	100,000	80,000	200,000	150,000	100,000	120,000	130,000	120,000	110,000	100,000
采女祭	9月 中秋の名月の日	3,000	15,000	50,000	10,000	28,000	45,000	20,000	—	25,000	中止	28,000
唐招提寺観月讚仏会	9月 中秋の名月の日	1,500	1,500	2,000	2,000	2,000	2,000	2,000	2,000	2,000	2,000	2,000
鹿の角きり	10月の体育の日を含む 土・日・祝日	13,000	8,900	8,400	9,700	4,300	7,200	8,000	4,000	7,316	6,764	7,687
春日若宮おん祭	12月17日	220,000	180,000	中止	200,000	180,000	150,000	170,000	—	100,000	180,000	180,000

21. ならまち内の施設の入館者数

	ならまち 振興館	ならまち 格子の家	名勝大乗院 庭園文化館	杉岡華邨 書道美術館	なら工芸館	奈良町 からくり おもちゃ館
1月	349	4,211	2,797	619	2,533	2,784
2月	353	5,521	3,025	846	3,493	4,570
3月	466	6,966	4,317	803	3,732	5,541
4月	555	7,675	4,616	835	3,593	5,057
5月	560	9,839	5,963	952	5,080	6,349
6月	442	6,577	3,649	711	2,458	3,642
7月	382	4,561	2,103	0	2,973	2,275
8月	348	4,809	2,959	0	4,455	3,475
9月	345	5,614	4,520	0	2,920	3,512
10月	510	7,749	5,887	1,731	5,612	4,665
11月	554	10,017	8,285	1,352	6,028	5,055
12月	270	4,195	3,059	488	2,315	2,292
計	5,134	77,734	51,180	8,337	45,192	49,217

前年	7,164	83,545	50,088	14,733	46,671	25,697
差引増減	-2,030	-5,811	1,092	-6,396	-1,479	23,520

22. 奈良県ビジターズビューロー 年度別誘致支援実績件数

年度	件数				参加者		
	国際会議	国内会議	その他	合計	日本人	外国人	合計
7	21	34	2	57	32,468	823	33,291
8	23	29	7	59	40,573	939	41,512
9	25	24	8	57	52,108	2,152	54,260
10	24	41	6	71	75,900	1,665	77,565
11	27	53	8	88	57,582	1,557	59,139
12	18	62	9	89	61,379	741	62,120
13	32	40	9	81	30,998	1,679	32,677
14	33	39	13	85	45,976	2,265	48,241
15	30	39	8	77	36,420	2,443	38,863
16	27	59	11	97	52,041	2,101	54,142
17	29	69	10	108	48,154	1,603	49,757
18	31	72	14	117	50,435	1,753	52,188
19	21	88	14	123	60,552	2,865	63,417
20	21	87	20	128	52,901	2,118	55,019

年度	件数			全体	参加者		
	国際コンベンション	国内コンベンション			日本人	外国人	合計
21	22	174		196	82,122	1,494	83,616
22	26	210		236	107,148	2,674	109,822
23	27	217		244	74,239	1,713	75,952
24	30	218		248	85,863	2,465	88,328
25	30	246		276	105,086	1,737	106,823